



DATOS ESTADÍSTICOS DO
SISTEMA UNIVERSITARIO DE GALICIA
2008 -09

Elaboración

Secretaría Xeral de Universidades

Edita

Xunta de Galicia

Consellería de Educación e Ordenación Universitaria

Depósito legal

C 1292/2010

Maquetación

Tórculo Artes Gráficas, S. A.

Imprime

Tórculo Artes Gráficas, S. A.

Tiraxe

400 exemplares

DATOS ESTADÍSTICOS DO SUG. 2008 - 09

Este libro está dispoñible no Portal Educativo da Consellería de Educación e Ordenación Universitaria:
<http://www.edu.xunta.es>

Índice

1. Datos xerais	14
• Universidades	14
• Campus	28
• Centros universitarios.....	33
• Ensinanzas universitarias	35
2. Alumnado de 1.º e 2.º ciclo e graos	39
• Alumnado matriculado en ensinanza de 1.º e 2.º ciclo e graos	39
• Alumnado graduado en ensinanza de 1.º e 2.º ciclo	52
3. Alumnado de 3.º ciclo e POP	62
• Alumnado matriculado en títulos de 3.º ciclo, máster e doutoramento	62
• Alumnado graduado en ensinanza de 3.º ciclo e máster	66
• Teses lidas	70
4. Probas de acceso á universidade 2008	71
• Bacharelato	71
• Maiores de 25 anos.....	87
5. Acceso a ensinanza de 1.º e 2.º ciclo e graos	92
• Ensinanzas universitarias	92
• Alumnado	95
• Con límite de prazas	102
6. Persoal docente e investigador	106
7. Persoal de administración e servizos.....	115

Introdución

O traballo que presentamos supón a continuación dunha serie de publicacións que vén realizando a Consellería de Educación e Ordenación Universitaria, como departamento da Xunta de Galicia responsable da coordinación do Sistema Universitario de Galicia, composto polas tres universidades públicas da nosa comunidade autónoma: A Coruña, Santiago de Compostela e Vigo.

O obxectivo desta publicación é poñer en coñecemento da sociedade en xeral todos aqueles datos estatísticos dispoñibles neste momento, e proporcionados polas tres universidades galegas, para dar a coñecer a realidade obxectiva do noso sistema universitario.

Somos conscientes de que este tipo de estudos estatísticos teñen cada vez máis aceptación entre o público en xeral, xa que pasaron de percibirse como documentos reservados aos estudosos do mundo da universidade a ser acollidos co máximo interese pola comunidade universitaria en xeral e por moitos sectores da sociedade. De feito, dende hai anos, esta mesma información está dispoñible no portal web da Xunta de Galicia, abundando na transparencia e facilitando o acceso a todos os interesados.

É obvia a importancia da análise sistemática da información. A estatística é unha ferramenta indispensable na actualidade xa que pode informarnos sobre situacións ou problemas que doutro xeito quizais pasarían desapercibidos, e contribúe a descubriarnos a súa magnitude e a facilitarnos a súa comprensión e posibles solucións mediante a realización da análise que pode guiarnos no proceso de toma de decisións.

A información manexada para este traballo debe servir para que as institucións implicadas contén cunha ferramenta de utilidade para posibilitar o deseño e avaliación de políticas universitarias que procuren a mellora na eficacia e a eficiencia dos recursos públicos destinados á satisfacción das necesidades derivadas da prestación de servizos que a lei encomenda ás nosas universidades.

A calidade e utilidade desta publicación trata de mellorarse de ano en ano sendo este un reto irrenunciable por parte da Consellería de Educación e Ordenación Universitaria.

Os datos contidos neste libro, logo de presentar unha visión xenérica das universidades galegas, refírense fundamentalmente a tres elementos da comunidade universitaria: o alumnado, o persoal docente e investigador e o persoal de administración e servizos. Esta información tratará de completarse en sucesivas publicacións con novos datos referidos a ámbitos de actuación das institucións universitarias que estimamos fundamentais para lograr unha imaxe real e rigorosa do traballo desenvolvido polas mesmas e as súas implicacións no desenvolvemento da comunidade autónoma.

Os datos que se recollen neste estudo refírense ao curso académico 2008-09, no que a integración ao Espazo Europeo de Educación Superior daba os seus primeiros pasos. Hoxe, esta integración, logo dun proceso de transformación das antigas titulacións, no que tanto a Administración autonómica como as universidades da Coruña, Santiago de Compostela e Vigo se implicaron de pleno, é unha realidade en marcha. Un camiño que xa non ten marcha atrás e no que está comprometido non só a comunidade universitaria senón o conxunto da sociedade galega, e do que só pode xurdir un sistema universitario fortalecido e cun alto nivel de calidade recoñecido non só no contorno nacional senón tamén a nivel internacional.

Por último, é de xustiza agradecer a colaboración prestada polas universidades xa que sen a súa contribución esta publicación non podería saír á luz.

José Alberto Díez de Castro
Secretario xeral de Universidades

Metodoloxía

O obxectivo desta publicación é ter una visión global dos datos das universidades do Sistema Universitario de Galicia no curso 2008-09.

As universidades achegaron os datos do alumnado matriculado e graduado, do persoal docente e investigador e do persoal de administración e servizos a partir dos seus rexistros administrativos. Os de matrícula recibíronse con data de referencia de 15 marzo de 2009, os de graduación de 15 de marzo de 2010 e os de persoal de 15 de xaneiro de 2009. Os datos de PAAU e de acceso obtivéronse das bases de datos da Consellería de Educación e Ordenación Universitaria.

As unidades obxecto de estudo nesta publicación son: universidades, campus, centros universitarios, títulos universitarios, alumnado de 1.º e 2.º ciclo e grao, alumnado de 3.º ciclo e POP, alumnado matriculado nas probas de acceso á universidade, alumnado que accede á universidade, persoal docente e investigador e persoal de administración e servizos.

Os datos estúdanse con dous tipos de desagregación: por sexo e por universidade. Pártese de datos xerais, para a continuación, ir desagregando a información ata analizar todas as características correspondentes ao alumnado, profesorado e persoal de administración e servizos.

Definicións

A **universidade** realiza o servizo público da educación superior mediante a investigación, a docencia e o estudo.

Son funcións da universidade ao servizo da sociedade:

- a) A creación, desenvolvemento, transmisión e crítica da ciencia, da técnica e da cultura.
- b) A preparación para o exercicio de actividades profesionais que esixan a aplicación de coñecementos e métodos científicos e para a creación artística.
- c) A difusión, a valorización e a transferencia do coñecemento ao servizo da cultura, da calidade da vida e do desenvolvemento económico.
- d) A difusión do coñecemento e a cultura, a través da extensión universitaria e da formación ao longo de toda a vida.

As distintas universidades estrutúranse en **campus universitarios** que son o conxunto de edificios universitarios de servizos, docencia e investigación e os terreos que os engloban.

As universidades públicas están integradas por escolas, facultades, departamentos, institutos universitarios de investigación e por aqueles outros centros ou estruturas necesarios para o desempeño das súas funcións.

Os **centros universitarios** encárganse da organización das ensinanzas e dos procesos académicos, administrativos e de xestión conducentes á obtención de títulos académicos. Poden impartir tamén ensinanzas conducentes á obtención doutros títulos, así como levar a cabo aquelas outras funcións que determina a universidade.

9

Dependendo de que os centros pertencen ou non á universidade, clasifícanse en propios e adscritos. Os **centros adscritos** poden ser de titularidade pública ou privada e mediante a firma dun convenio cunha universidade pública, imparten os títulos desta en idénticas condicións académicas que os seus centros propios.

Os **centros públicos** son aqueles de titularidade pública, ben sexa a Administración xeral, autonómica, local ou calquera outro ente público. Os **centros privados** son aqueles centros nos que o titular é unha institución, entidade ou persoa de carácter privado.

Os **departamentos** son as unidades de docencia e investigación encargadas de coordinar as ensinanzas dun ou varios ámbitos do coñecemento nun ou varios centros, de acordo coa programación docente da universidade, de apoiar as actividades e iniciativas docentes e investigadoras do profesorado, e de exercer aquelas outras funcións que se determinen nos estatutos.

Os centros universitarios ofertan estudos que, unha vez superados, dan dereito á obtención dun título. Son **títulos universitarios** oficiais e con validez en todo o territorio nacional os que, por proposta do Consello de Coordinación Universitaria, sexan establecidos con tal carácter polo Goberno do Estado mediante real decreto. Estes títulos terán efectos académicos plenos e habilitarán para o exercicio profesional, de acordo coa normativa vixente.

Os títulos agrúpanse en **ramas de ensinanza** que son os distintos campos de formación.

Os **plans de estudos** establecen o conxunto de materias que será necesario superar para a obtención do título universitario oficial. Cada materia consta dun número determinado de créditos. Un **crédito** corresponde a dez horas de ensinanza teórica, prácticas ou ás súas equivalencias, entre as que poderán incluír actividades académicas dirixidas que, en ningún caso, superarán o 30% do total. Cada plan de estudos esta estruturado en cursos ou anos académicos.

Os **ciclos** son cada un dos bloques no que está estruturado o plan de estudo. Segundo a súa estruturación en ciclos, os títulos poden ser de:

- 1.º ciclo: a súa duración é de 3 anos académicos e constan dun mínimo de 180 créditos. Impártense en escolas universitarias (título de diplomado) e escolas universitarias técnicas ou escolas universitarias politécnicas (título de arquitecto técnico ou enxeñeiro técnico).
- 1.º e 2.º ciclo: estrutúranse en dous ciclos, cunha duración mínima cada ciclo de dous anos, polo que a duración total é de 4 ou 5 anos e constan dun mínimo de 300 créditos. Impártense en facultades (título de licenciado) e escolas técnicas ou politécnicas superiores (título de arquitecto ou enxeñeiro).
- Só de 2.º ciclo: a súa duración é de dous anos académicos e constan dun mínimo de 120 créditos. Accédese dende unha titulación de 1.º ciclo ou cursando o 1.º ciclo dunha titulación que capacite para o acceso.
- 3.º ciclo: cada un dos programas conducentes ao título de doutor, nos que se esixe previamente ter concluído un 2.º ciclo universitario. A súa duración é de dous anos.

As titulacións de ciclo curto son as de 1.º ciclo e as de ciclo longo son as de 1.º e 2.º ciclo e as de só 2.º ciclo.

No curso 2008/09 as universidades comezaron a impartir as novas **ensinanzas universitarias de grao** da LOU, que teñen como finalidade a obtención por parte do estudante dunha formación xeral, nunha ou varias disciplinas, orientada á preparación para o exercicio de actividades de carácter profesional. Nos próximos anos substituirán progresivamente aos estudos de 1.º e 2.º ciclo.

Os plans de estudos das ensinanzas de grao teñen 240 créditos, que conteñen toda a formación teórica e práctica que o estudante deba adquirir: aspectos básicos da rama de coñecemento, materias obrigatorias ou optativas, seminarios, prácticas externas, traballos dirixidos, traballo de fin de Grao ou outras actividades formativas.

Un alumno/a está **matriculado/a** na universidade se o está polo menos nunha materia dun programa conducente á obtención de calquera título incluído no catálogo oficial de titulacións.

Un alumno/a é **graduado/a** nun plan de estudos cando supera todos os créditos docentes que o conforman.

O **doutoramento (LRU)** obtéñeno os/as graduados/as que realizaron os estudos de terceiro ciclo e aprobaron a **tese de doutoramento**, que é un traballo orixinal de investigación.

No curso 2007/08 as universidades comezaron a impartir os novos programas de posgrao da LOU. Os **programas oficiais de posgrao (POP)** teñen como finalidade a especialización do estudante na súa formación académica, profesional ou investigadora e artículanse en programas integrados polas ensinanzas conducentes á obtención dos títulos de máster ou doutoramento.

Os estudos universitarios conducentes á obtención do título oficial de **máster** teñen unha extensión mínima de 60 créditos e máxima de 120, e están dedicados á formación avanzada, de carácter especializado ou multidisciplinar, dirixida a unha especialización académica ou profesional ou ben a promover a iniciación en tarefas investigadoras.

O estudante, unha vez obtidos un mínimo de 60 créditos en programas oficiais de posgrao ou cando se atope en posesión do título oficial de máster, pode solicitar a súa admisión no doutoramento, sempre que completara un mínimo de 300 créditos no conxunto dos seus estudos universitarios de grao e posgrao.

O **doutoramento** ten como finalidade a formación avanzada do alumno nas técnicas de investigación. Tal formación artículase mediante a organización de cursos, seminarios ou outras actividades dirixidas á formación investigadora e inclúe a elaboración e presentación da correspondente tese doutoral, consistente nun traballo orixinal de investigación.

O **bacharelato** ten como finalidade a formación xeral dos alumnos, así como a súa orientación e preparación tanto para estudos universitarios coma de formación profesional.

O acceso aos estudos universitarios esixe a superación das **probos de acceso á universidade (PAAU)**, que permiten valorar, xunto coas cualificacións obtidas no bacharelato, a madurez académica, os coñecementos e a capacidade dos estudantes para seguir con éxito as ensinanzas universitarias.

O alumnado preséntase ás PAAU por unha ou dúas **vías** e están determinadas polas materias cursadas no bacharelato.

Un alumno/a é apto/a nas PAAU cando acada unha puntuación superior ou igual a cinco na cualificación definitiva das PAAU, que é o 40% da cualificación das probas e o 60% da cualificación media do expediente académico do bacharelato.

Os **maiores de 25 anos** de idade que non estean en posesión do título de bacharel ou equivalente poderán ingresar directamente na universidade, mediante a superación dunha proba de acceso.

As PAAU de bacharelato realízanse en dúas **convocatorias**, xuño e setembro, e as de maiores de 25 anos nunha no mes de marzo.

Un alumno/a considerárase de novo ingreso no nivel Universitario se é a primeira vez que accede á Universidade.

Para **acceder ao 1º ciclo** dunha titulación universitaria é necesario cumprir algún dos seguintes requisitos: ter superadas as probas de acceso á universidade (bacharelato ou maiores de 25 anos), estar en posesión dun título universitario oficial, estar en posesión dun título de Técnico Superior correspondentes ás ensinanzas de Formación Profesional e Ensinanzas Artísticas ou de Técnico Deportivo Superior. Tamén poden acceder estudantes procedentes de sistemas educativos estranxeiros que cumpran unhas determinadas condicións.

Cando as titulacións teñen unha elevada demanda as universidades establecen **límite de prazos**.

Outras características persoais dos/as alumnos/as que se estudan son: idade e nacionalidade.

O **persoal docente e investigador** das universidades públicas está composto por funcionarios/as dos corpos docentes universitarios e persoal contratado.

O **persoal de administración e servizos** das universidades está formado por personal funcionario/a das escalas das propias universidades e persoal laboral contratado pola propia universidade, así como por persoal funcionario pertencente aos corpos e escalas doutras administracións públicas.

Siglas

AC	A Coruña
EPS	Escola Politécnica Superior
ETS	Escola Técnica Superior
EU	Escola Universitaria
EUP	Escola Universitaria Politécnica
Fac.	Facultade
FE	Ferrol
LU	Lugo
LOU	Lei orgánica de universidades
LRU	Lei de reforma universitaria
OU	Ourense
PAS	Persoal de administración e servizos
PAAU	Probas de acceso á universidade
PDI	Persoal docente e investigador
PO	Pontevedra
POP	Programas oficiais de posgrao
SC	Santiago de Compostela
SUE	Sistema Universitario Español
SUG	Sistema Universitario de Galicia
UDC	Universidade da Coruña
USC	Universidade de Santiago de Compostela
UVI	Universidade de Vigo
VI	Vigo

1 Datos xerais

Universidades

Datos xerais · Universidades						
	Homes	Mulleres	UDC	USC	UVI	SUG
Campus			2	2	3	7
Centros			25	28	27	80
Departamentos			43	76	46	165
Ensinanzas de 1.º e 2.º ciclo e graos			50	65	58	173
Ensinanzas de 1.º e 2.º ciclo e graos. Acceso			43	57	51	151
Ensinanzas de 3.º ciclo e POP			74	127	83	284
Alumnado matriculado en ensinanzas de 1.º e 2.º ciclo e graos	27.745	37.817	19.337	26.225	20.000	65.562
Alumnado graduado en ensinanzas de 1.º e 2.º ciclo	3.599	5.887	2.628	3.772	3.086	9.486
Alumnado matriculado en ensinanzas de 3.º ciclo e POP	2.468	3.179	1.457	2.351	1.839	5.647
Alumnado graduado en 3.º ciclo e POP	1.129	1.553	627	999	1.056	2.682
Teses lidas	127	121	92	107	49	248
Alumnado que accede a ensinanzas 1.º ciclo ou grao	4.647	6.711	3.151	4.642	3.565	11.358
Personal docente e investigador	3.335	1.873	1.433	2.209	1.566	5.208
Personal de administración e servizos	1.168	1.405	804	1.081	688	2.573

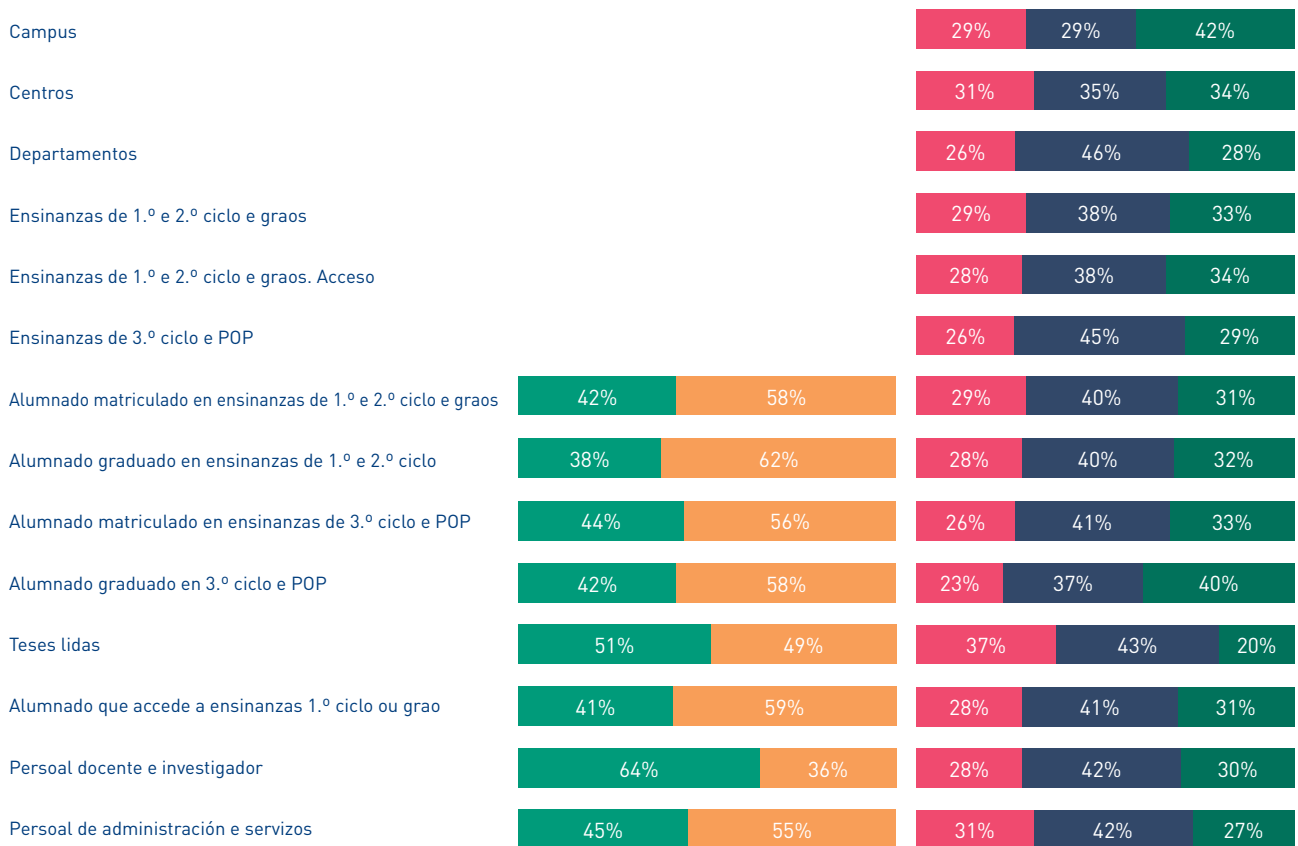

Datos xerais · Universidades

Evolución de alumnado matriculado en ensinanzas de 1.º e 2.º ciclo e graos

Curso	Homes	Mulleres	UDC	USC	UVI	SUG
93-94	35.261	43.660	20.549	36.427	21.945	78.921
94-95	38.061	47.924	22.291	38.837	24.857	85.985
95-96	39.692	51.237	23.427	40.666	26.836	90.929
96-97	40.520	54.784	24.561	42.220	28.523	95.304
97-98	41.243	55.516	25.030	42.358	29.371	96.759
98-99	41.476	56.178	25.649	41.889	30.116	97.654
99-00	42.027	56.664	26.148	41.653	30.890	98.691
00-01	40.703	54.646	26.035	39.645	29.669	95.349
01-02	39.456	52.334	25.733	37.320	28.737	91.790
02-03	37.775	50.104	25.414	35.026	27.439	87.879
03-04	36.008	48.076	24.973	33.072	26.039	84.084
04-05	33.636	45.391	23.249	31.132	24.646	79.027
05-06	31.878	42.890	22.086	29.399	23.283	74.768
06-07	30.013	40.828	20.980	28.072	21.789	70.841
07-08	28.121	39.722	20.134	26.962	20.747	67.843
08-09	27.745	37.817	19.337	26.225	20.000	65.562

SUG

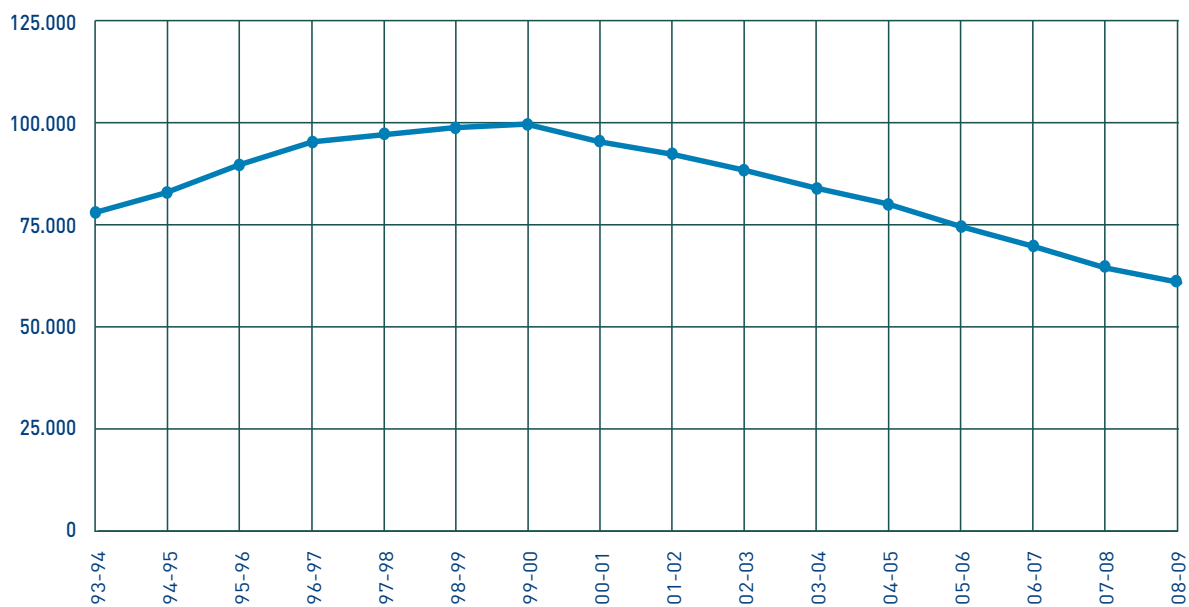

Universidades

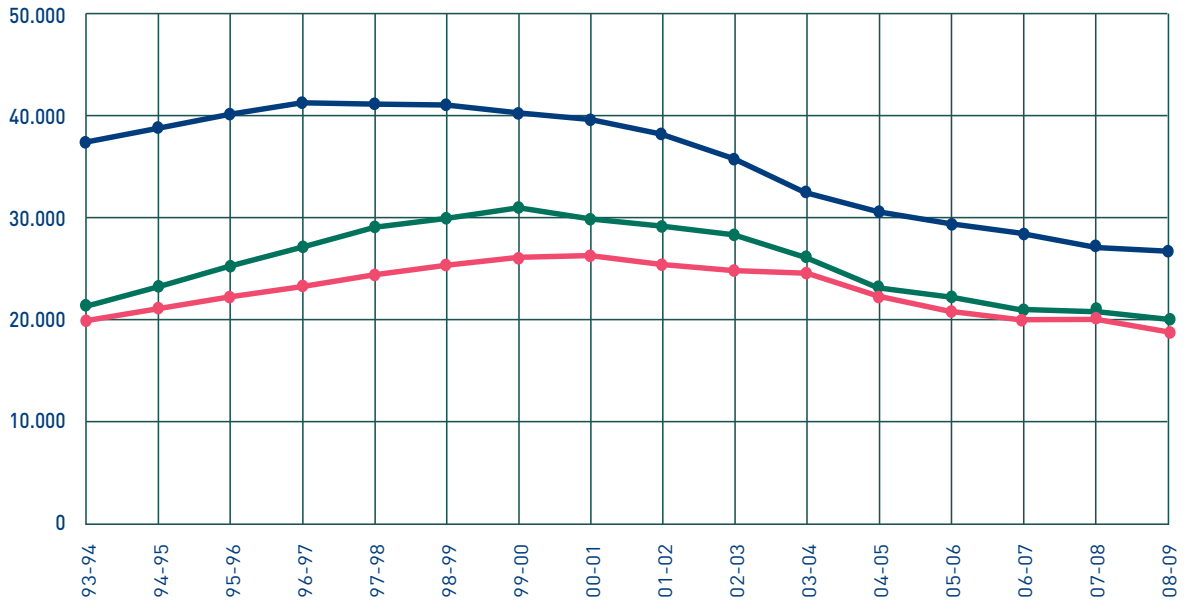

Sexo

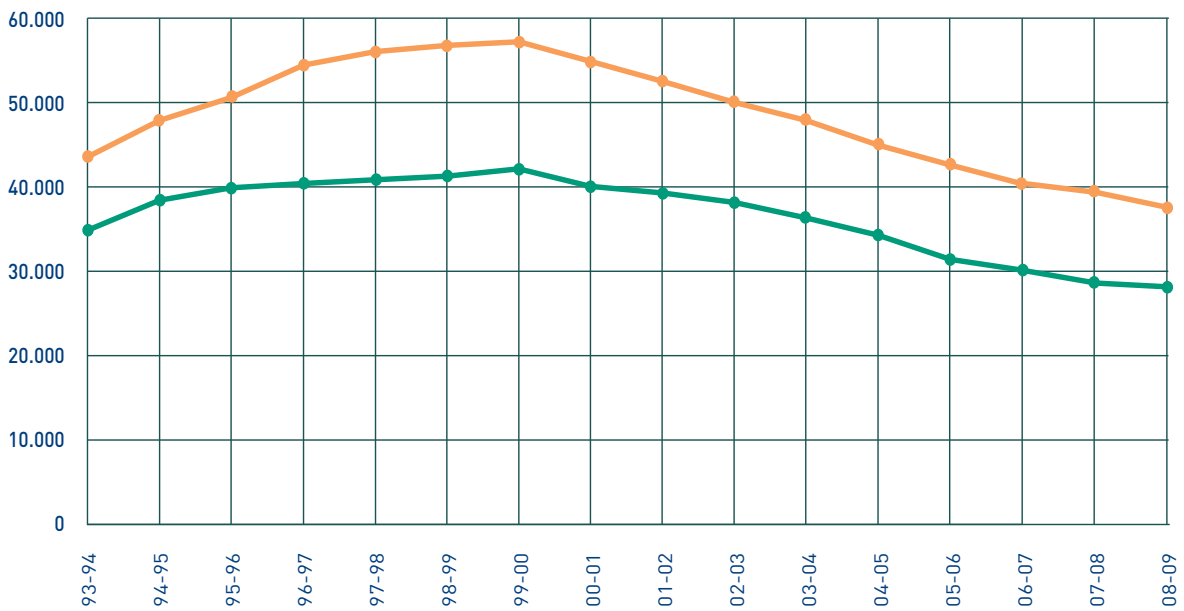

Datos xerais · Universidades

Evolución de alumnado graduado en ensinanzas de 1.º e 2.º ciclo

Curso	Homes	Mulleres	UDC	USC	UVI	SUG
00-01	4.717	7.783	3.434	5.473	3.593	12.500
01-02	4.773	8.028	3.840	5.061	3.900	12.801
02-03	4.499	7.187	3.838	3.870	3.978	11.686
03-04	4.333	7.428	3.095	4.536	4.130	11.761
04-05	4.135	7.559	3.165	4.807	3.722	11.694
05-06	3.804	6.704	2.922	4.419	3.167	10.508
06-07	3.504	6.487	2.710	4.071	3.210	9.991
07-08	3.454	6.172	2.686	3.820	3.120	9.626
08-09	3.599	5.887	2.628	3.772	3.086	9.486

SUG

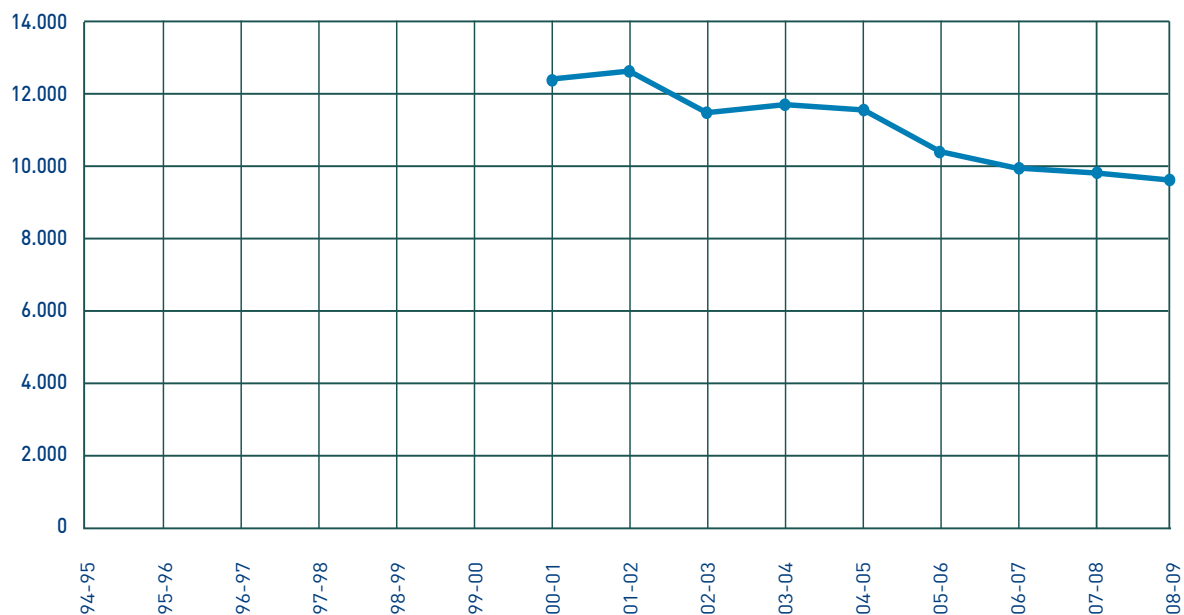

Universidades

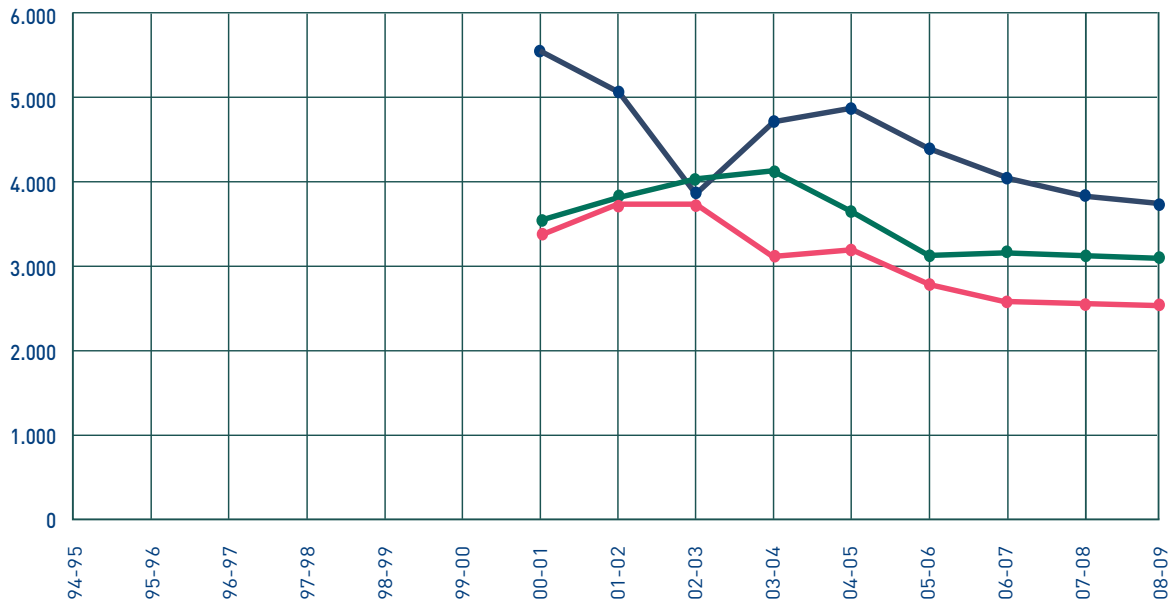

Sexo

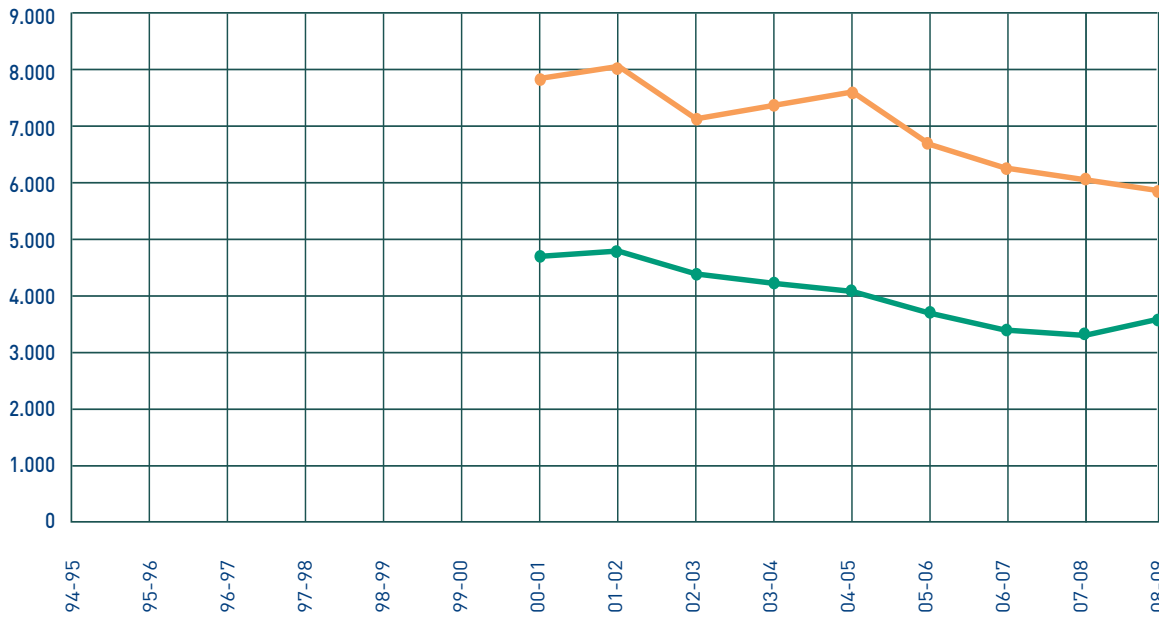

Datos xerais · Universidades

Evolución de alumnado matriculado en ensinanzas de 3.º ciclo e POP

Curso	Homes	Mulleres	UDC	USC	UVI	SUG
93-94	861	848	340	1.050	319	1.709
94-95	894	988	345	1.204	333	1.882
95-96	1.053	1.014	521	1.232	314	2.067
96-97	1.221	1.215	623	1.382	431	2.436
97-98	1.256	1.320	708	1.312	556	2.576
98-99	1.271	1.310	734	1.223	624	2.581
99-00	1.491	1.530	929	1.458	634	3.021
00-01	1.395	1.492	759	1.464	664	2.887
01-02	1.446	1.647	770	1.432	891	3.093
02-03	1.586	1.757	832	1.513	998	3.343
03-04	1.648	1.896	843	1.547	1.154	3.544
04-05	1.703	2.012	778	1.613	1.324	3.715
05-06	1.762	2.152	822	1.745	1.347	3.914
06-07	1.876	2.451	1.046	1.907	1.374	4.327
07-08	1.903	2.663	1.352	2.050	1.164	4.566
08-09	2.468	3.179	1.457	2.351	1.839	5.647

SUG

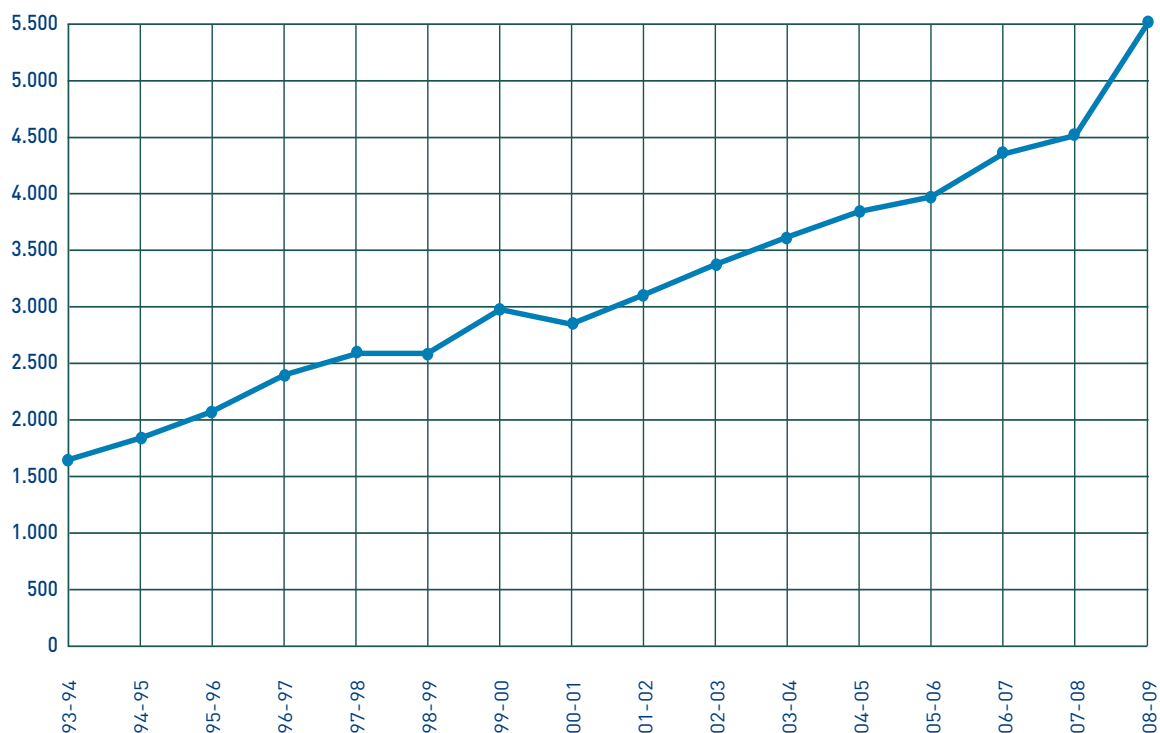

Universidades

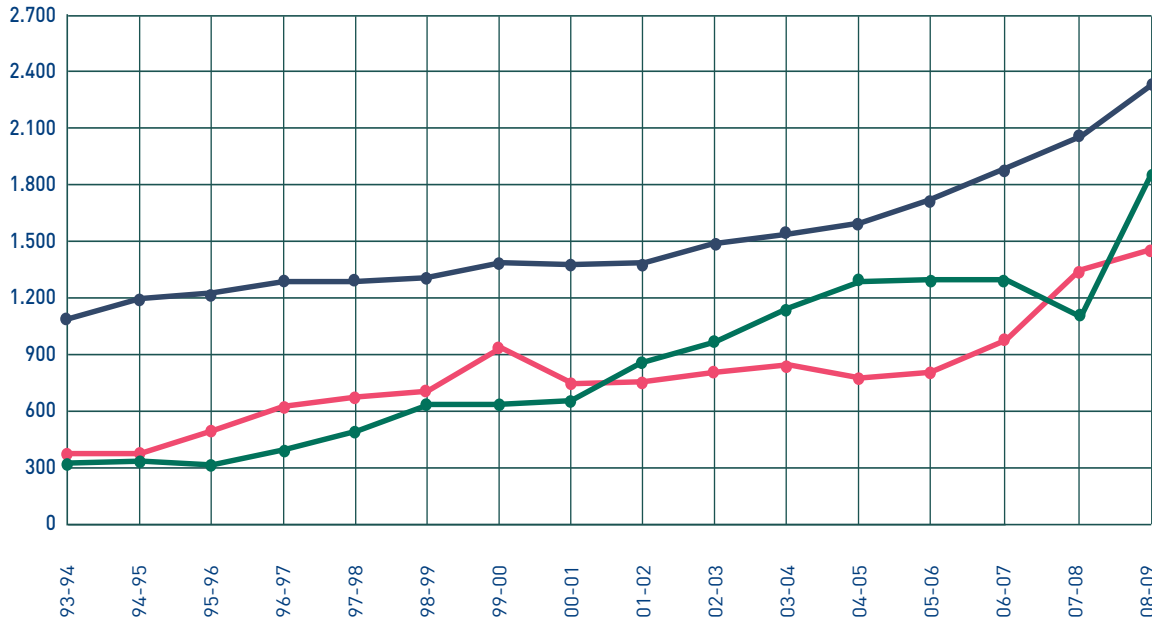

Sexo

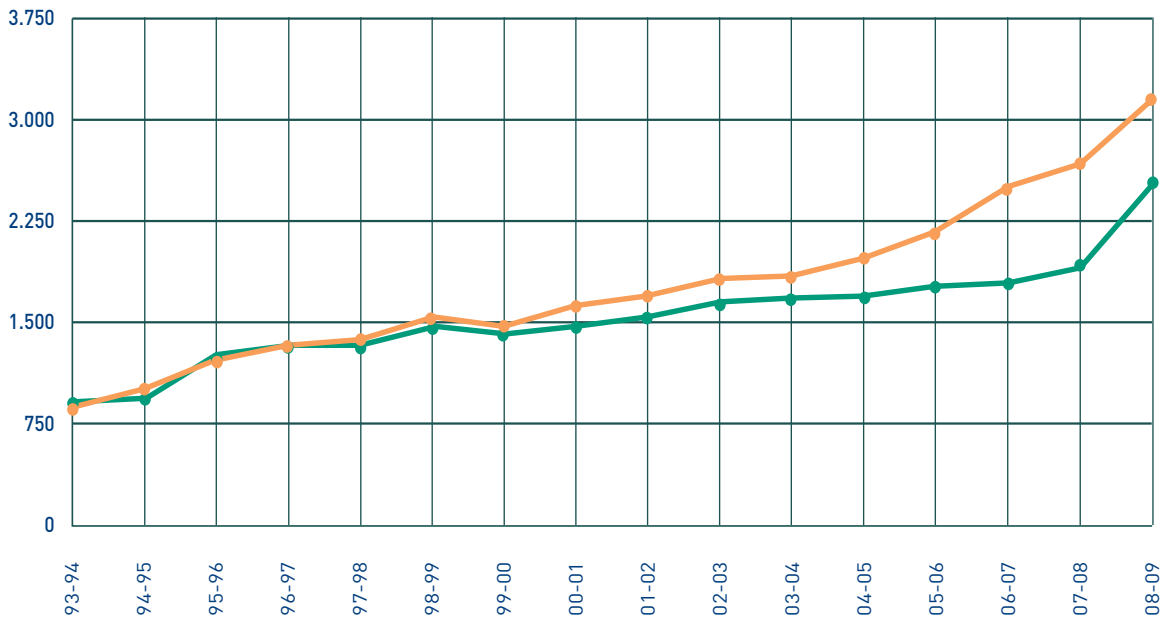

Datos xerais · Universidades

Evolución de alumnado graduado en ensinanzas de 3.º ciclo e POP

Curso	Homes	Mulleres	UDC	USC	UVI	SUG
00-01	592	619	226	715	270	1.211
01-02	669	730	262	576	561	1.399
02-03	647	794	195	582	664	1.441
03-04	634	746	148	485	747	1.380
04-05	571	709	256	519	505	1.280
05-06	602	738	252	547	541	1.340
06-07	572	735	282	532	493	1.307
07-08	558	769	299	468	560	1.327
08-09	1.129	1.553	627	999	1.056	2.682

SUG

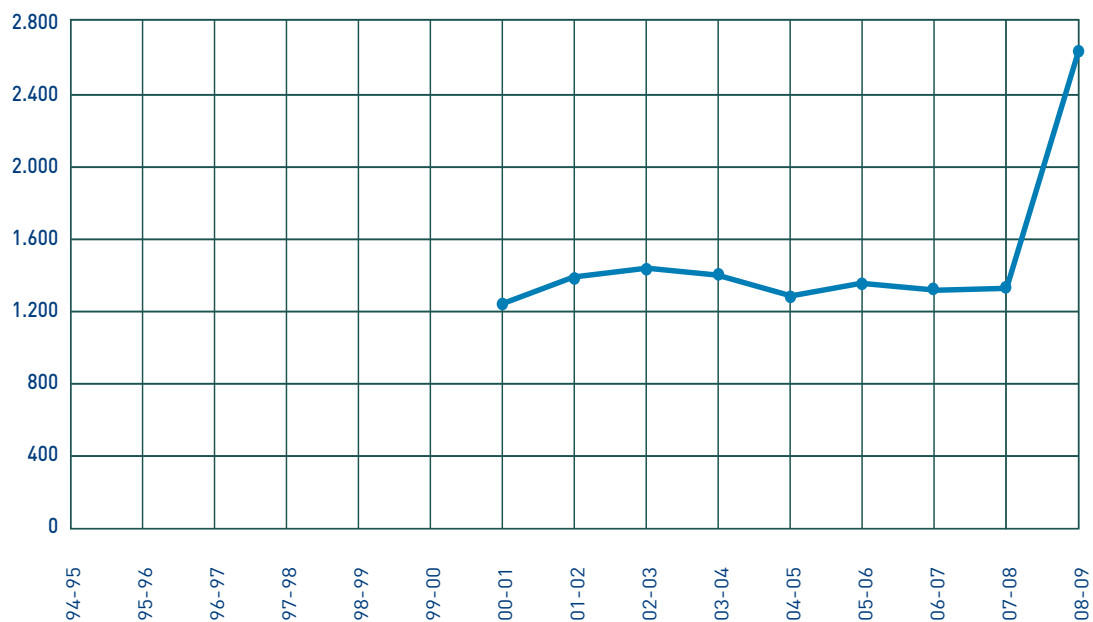

Universidades

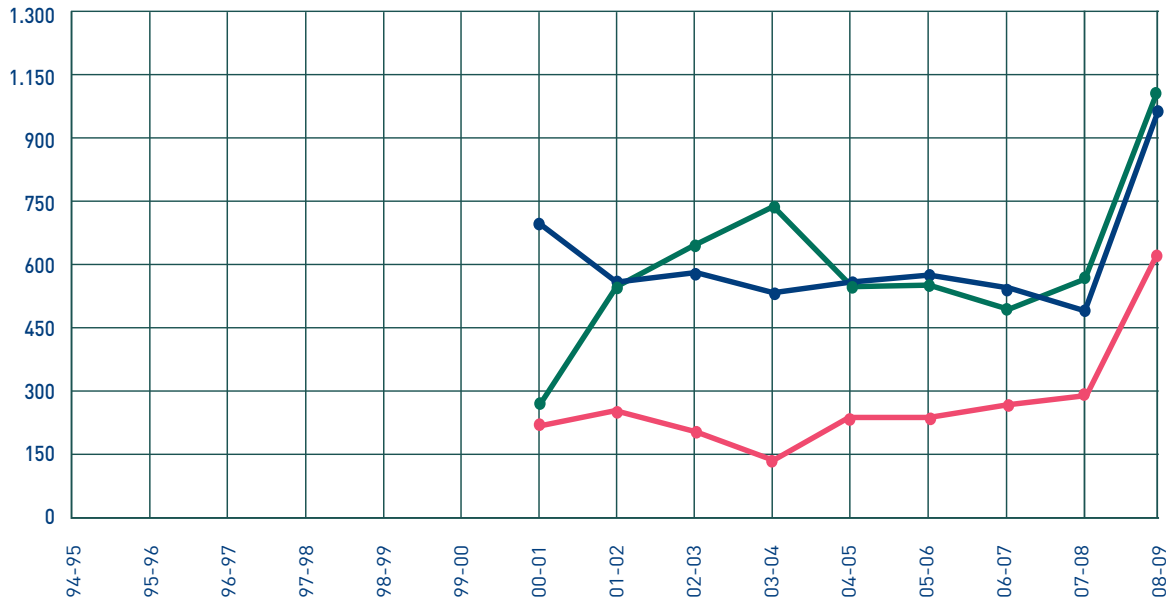

Sexo

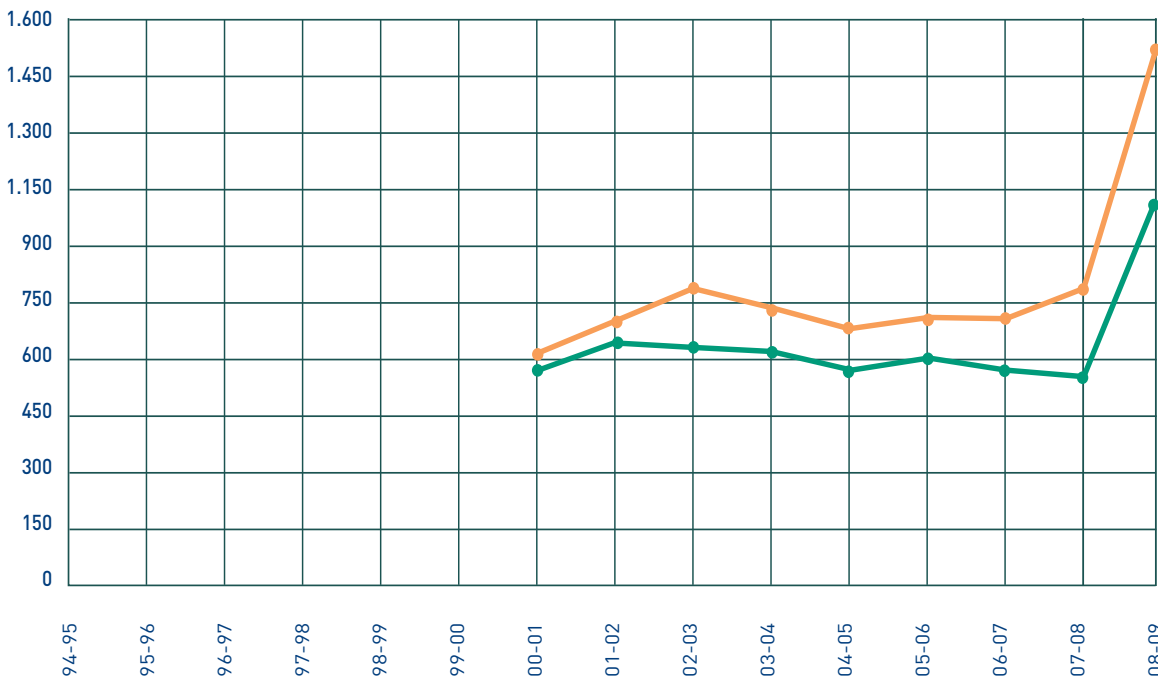

Datos xerais · Universidades
Evolución do Persoal Docente Investigador

Curso	Homes	Mulleres	UDC	USC	UVI	SUG
94-95			683	1.654	741	3.078
95-96			569	1.676	702	2.947
96-97			804	1.767	808	3.379
97-98			1.057	1.976	1.308	4.341
98-99			1.083	2.047	1.354	4.484
99-00			1.114	2.120	1.493	4.727
00-01	3.185	1.712	1.179	2.113	1.605	4.897
01-02	3.196	1.712	1.201	2.113	1.594	4.908
02-03	3.217	1.756	1.206	2.144	1.623	4.973
03-04	3.195	1.713	1.215	2.182	1.511	4.908
04-05	3.290	1.761	1.326	2.189	1.536	5.051
05-06	3.312	1.773	1.369	2.174	1.542	5.085
06-07	3.344	1.826	1.390	2.210	1.570	5.170
07-08	3.342	1.871	1.429	2.218	1.566	5.213
08-09	3.335	1.873	1.433	2.209	1.566	5.208

SUG

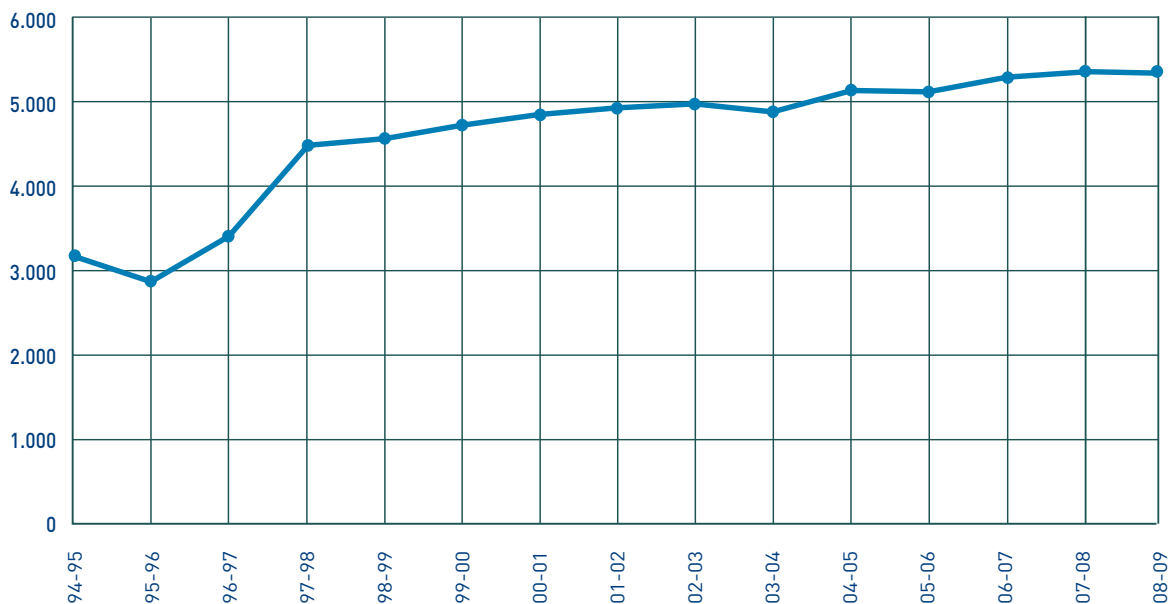

Universidades

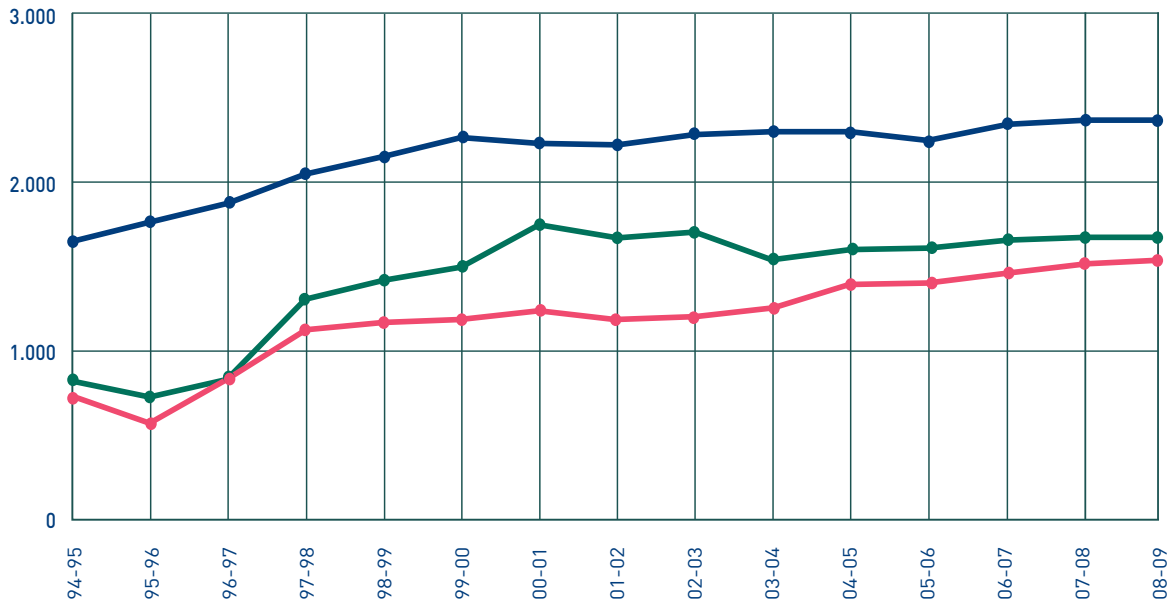

Sexo

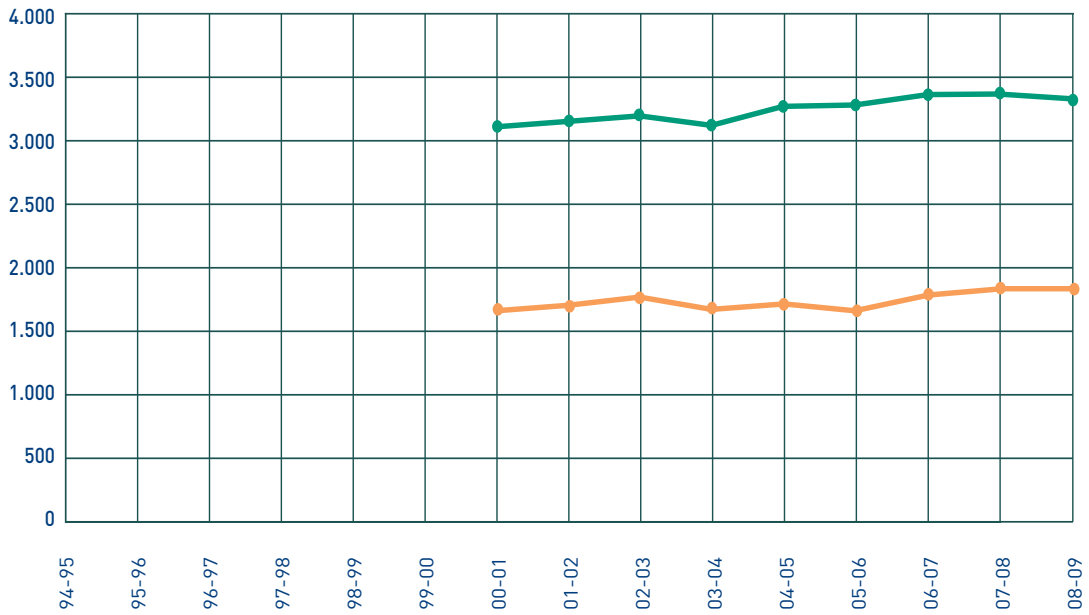

Datos xerais · Universidades

Evolución do Persoal de Administración e Servizos

Curso	Homes	Mulleres	UDC	USC	UVI	SUG
94-95			400	1.087	348	1.835
95-96			326	1.087	354	1.767
96-97			413	1.219	427	2.059
97-98			429	1.219	446	2.094
98-99			448	1.070	539	2.057
99-00			500	1.102	408	2.010
00-01	1.013	1.338	538	1.050	763	2.351
01-02	966	1.286	659	1.112	481	2.252
02-03	1.065	1.439	729	1.138	637	2.504
03-04	1.031	1.446	693	1.150	634	2.477
04-05	1.046	1.525	769	1.151	651	2.571
05-06	1.045	1.530	759	1.162	654	2.575
06-07	1.027	1.529	755	1.140	661	2.556
07-08	1.048	1.519	768	1.099	700	2.567
08-09	1.168	1.405	804	1.081	688	2.573

SUG

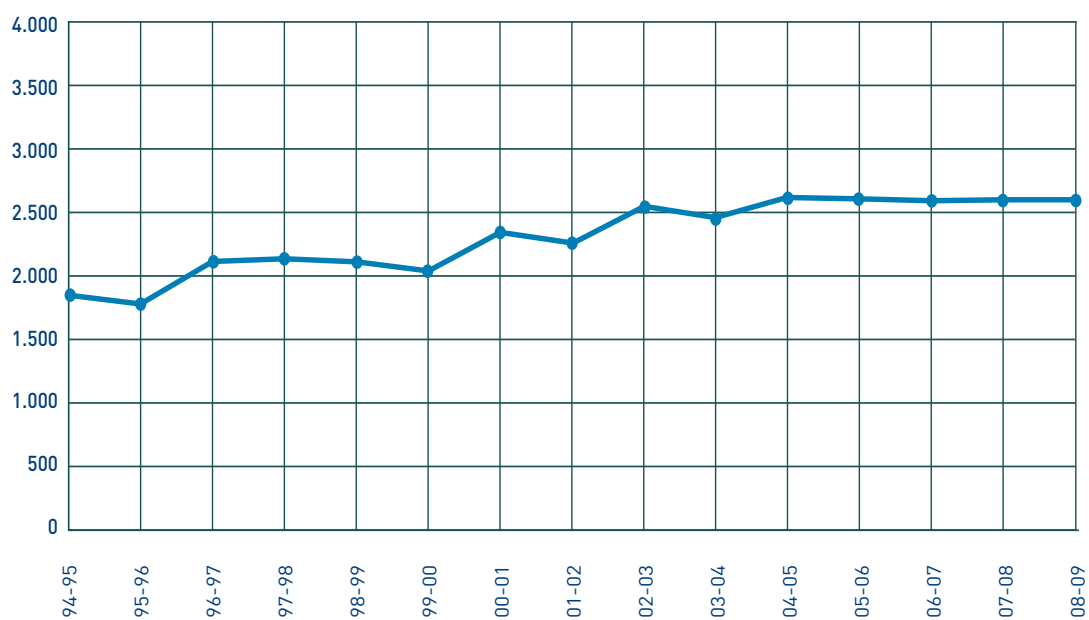

Universidades

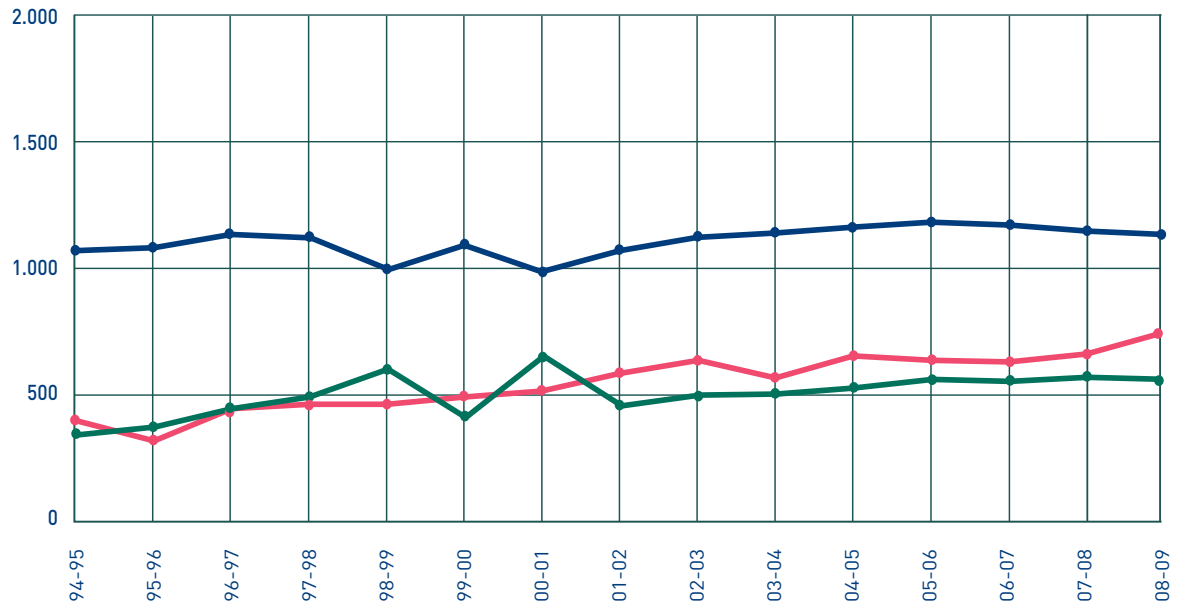

Sexo

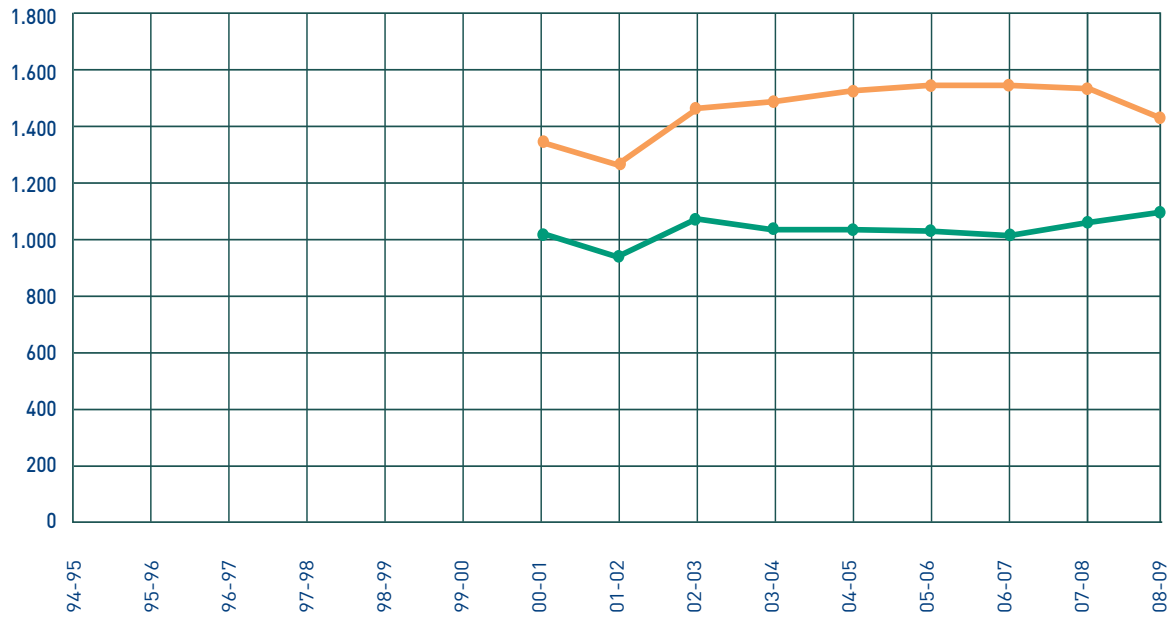

Campus

	UDC		USC		UVI		
	AC	FE	LU	SC	OU	PO	VI
	Centros	19	6	8	20	7	6
Departamentos	38	5	6	70	4	4	38
Ensinanzas de 1.º e 2.º ciclo e graos	37	13	23	42	18	13	27
Ensinanzas de 1.º e 2.º ciclo e graos. Acceso	31	12	18	39	14	12	25
Alumnado matriculado en ensinanzas de 1.º e 2.º ciclo e graos	16.571	2.766	5.275	20.950	4.533	3.603	11.864
Alumnado graduado en ensinanzas de 1.º e 2.º ciclo	2.210	418	885	2.887	756	557	1.773
Alumnado que accede a ensinanzas de 1.º ciclo ou grao	2.707	444	810	3.832	915	776	1.874
Persoal de administración e servizos	694	110	138	943	102	82	504

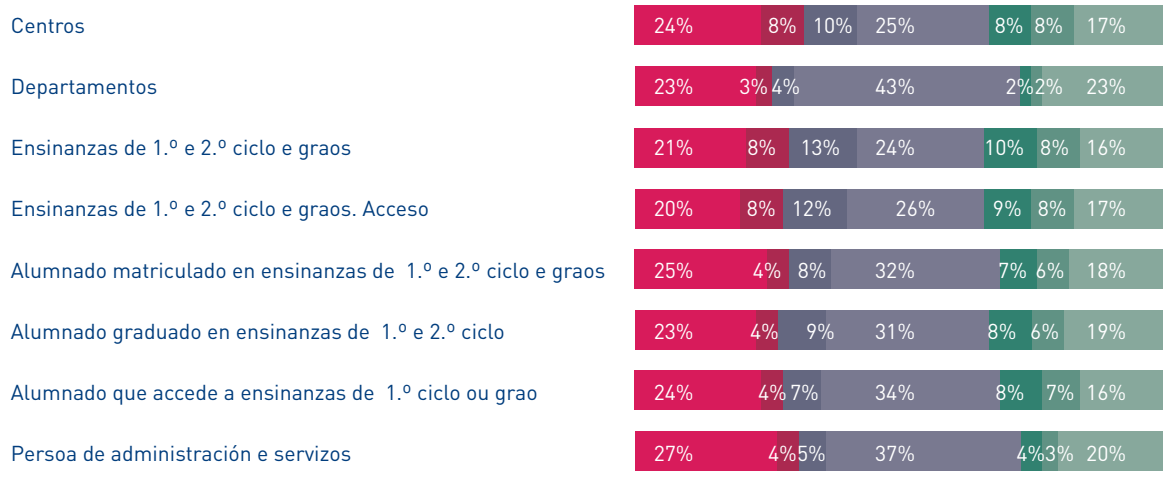

Datos xerais · Campus

Evolución de alumnado matriculado en ensinanzas de 1.º e 2.º ciclo e graos

	UDC		USC		UVI		
	AC	FE	LU	SC	OU	PO	VI
93-94	17.921	2.628	6.391	30.036	4.064	1.628	16.253
94-95	19.134	3.157	7.211	31.626	4.976	1.987	17.894
95-96	19.962	3.465	8.426	32.240	5.929	2.236	18.671
96-97	20.844	3.717	9.463	32.757	5.641	2.621	19.361
97-98	21.172	3.858	10.230	32.128	6.913	2.851	19.607
98-99	21.624	4.025	10.612	31.277	7.292	2.941	19.883
99-00	21.898	4.250	10.792	30.861	8.248	3.225	19.417
00-01	21.973	4.062	10.295	29.350	8.166	3.351	18.152
01-02	21.699	4.034	9.631	27.689	7.971	3.518	17.248
02-03	21.316	4.098	8.840	26.186	6.805	3.571	17.063
03-04	20.915	4.058	8.166	24.906	6.254	3.562	16.223
04-05	19.537	3.712	7.350	23.782	5.858	3.578	15.210
05-06	18.654	3.432	6.697	22.702	5.499	3.583	14.201
06-07	17.818	3.162	6.146	21.926	5.060	3.591	13.138
07-08	17.215	2.919	5.656	21.306	4.811	3.594	12.342
08-09	16.571	2.766	5.275	20.950	4.533	3.603	11.864

Campus

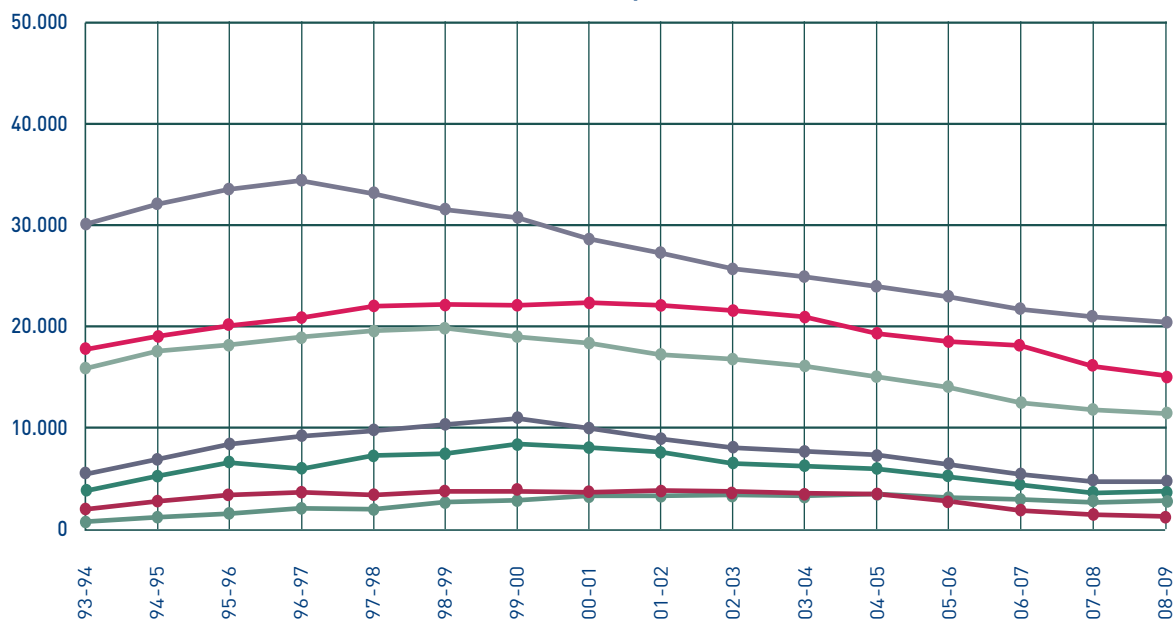

Datos xerais · Campus

Evolución de alumnado graduado en ensinanzas 1.º e 2.º ciclo

	UDC		USC		UVI		
	AC	FE	LU	SC	OU	PO	VI
00-01	2.823	611	1.471	4.002	1.094	526	1.973
01-02	3.126	714	1.243	3.818	1.119	595	2.186
02-03	3.222	616	1.156	2.714	1.198	696	2.084
03-04	2.631	464	1.200	3.336	1.172	657	2.301
04-05	2.659	506	1.281	3.526	1.166	670	1.886
05-06	2.487	435	1.106	3.313	919	638	1.610
06-07	2.274	436	1.138	2.933	973	666	1.571
07-08	2.254	432	903	2.917	989	641	1.490
08-09	2.210	418	885	2.887	756	557	1.773

Campus

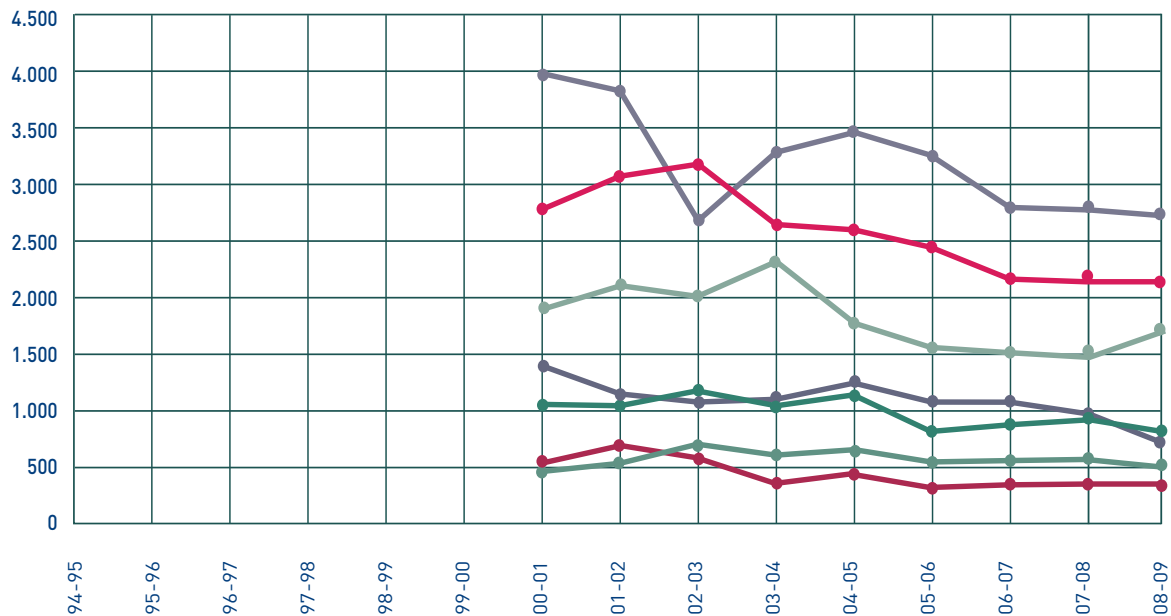

Datos xerais · Campus

Evolución do Persoal de Administración e Servizos

	UDC		USC		UVI		
	AC	FE	LU	SC	OU	PO	VI
03-04	614	79	145	1.005	98	73	463
04-05	669	100	148	1.003	100	76	475
05-06	654	105	151	1.011	99	76	479
06-07	658	97	151	989	98	76	487
07-08	665	103	143	956	105	83	512
08-09	694	110	138	943	102	82	504

Campus

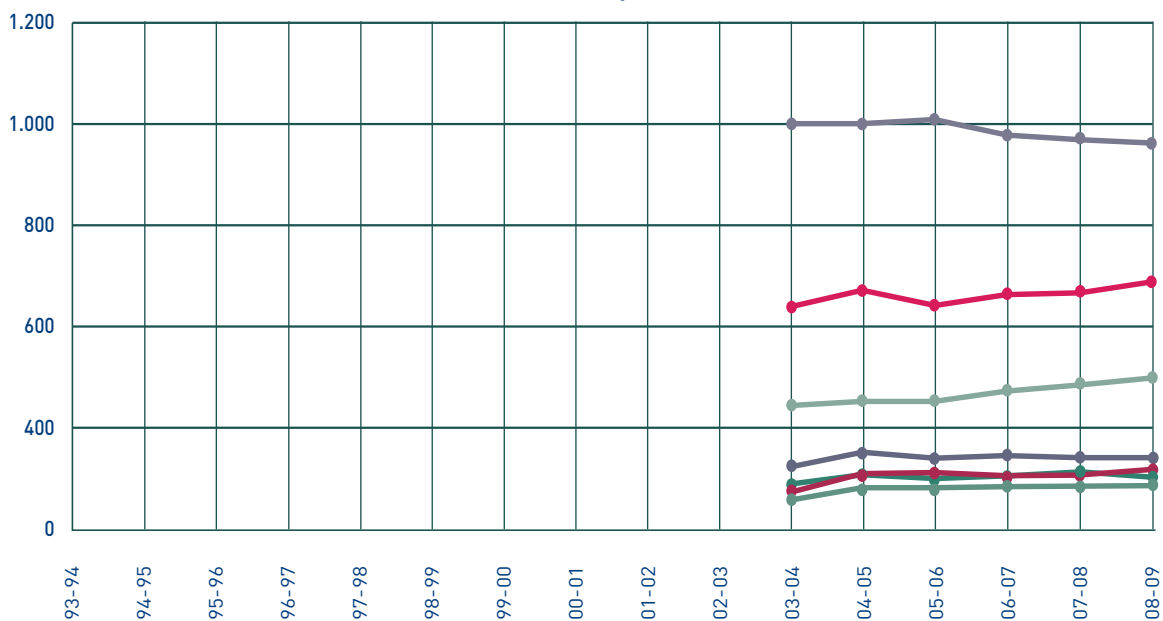

Centros universitarios

Datos xerais · Centros universitarios		UDC	USC	UVI	SUG
Por tipo de centro					
■ Fac./ETS/EPS		15	21	18	54
■ EU/EUP		10	7	9	26

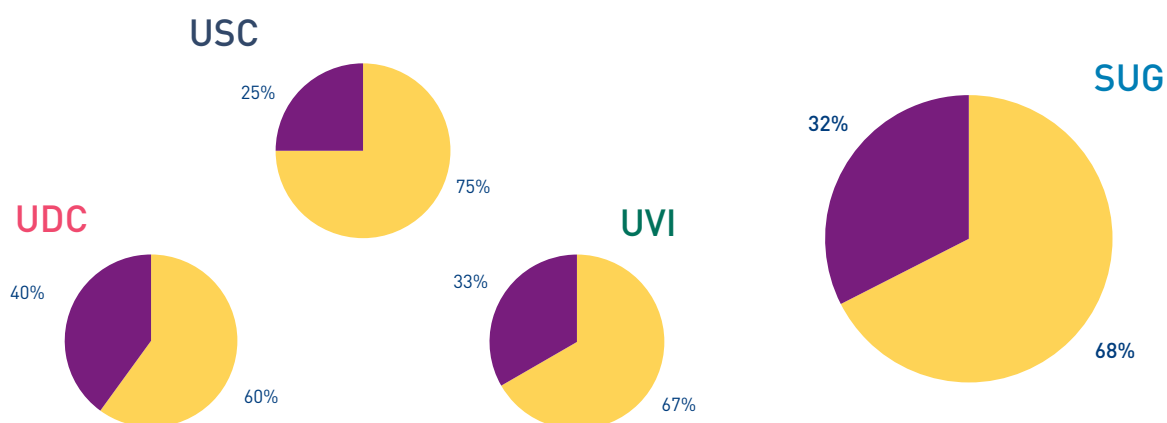

1 / 33

Fac./ETS/EPS



EU/EUP



Datos xerais · Centros universitarios
Por réxime xurídico do centro

	UDC	USC	UVI	SUG
Propios	22	25	22	69
Adscritos	3	3	5	11

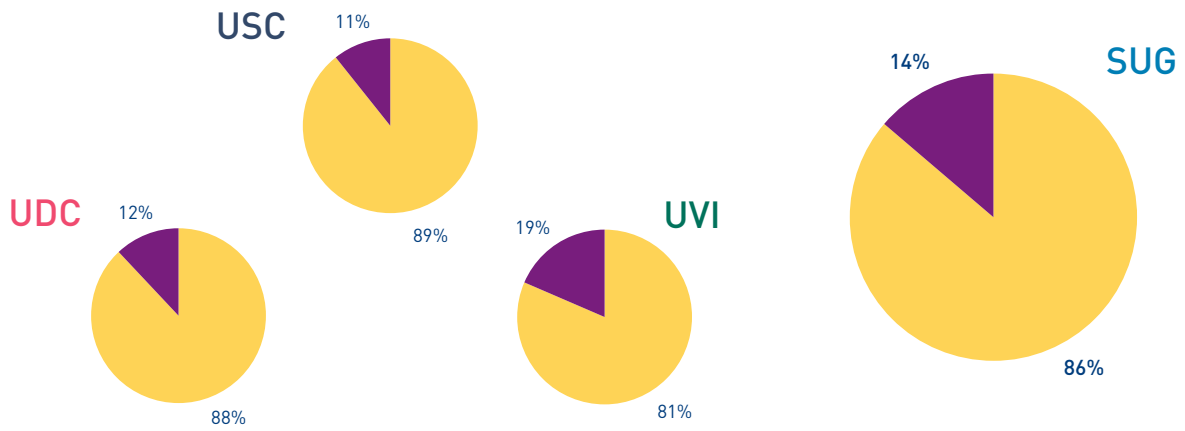

Propios



Adscritos



Ensinanzas Universitarias

Ensinanzas de 1.º e 2.º ciclo e graos

Ensinanzas de 1.º e 2.º ciclo e graos Por rama de ensinanza		UDC	USC	UVI	SUG
Artes e Humanidades		6	15	6	28
Ciencias		2	8	5	15
Ciencias da Saúde		6	6	5	17
Ciencias Sociais e Xurídicas		18	24	26	68
Enxeñaría e Arquitectura		18	12	15	45

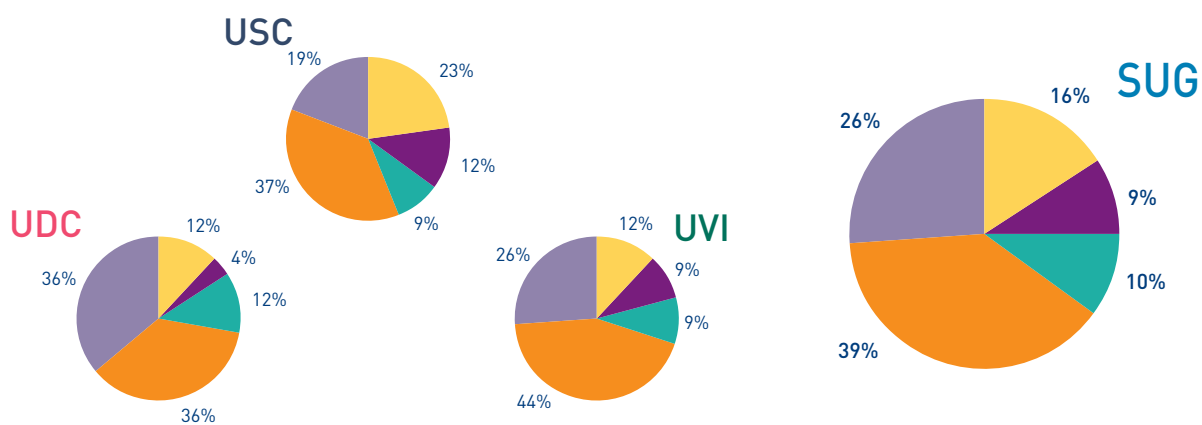

1 / 35

Artes e Humanidades

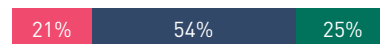

Ciencias



Ciencias da Saúde



Ciencias Sociais e Xurídicas

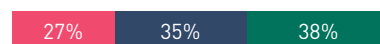

Enxeñaría e Arquitectura



Ensinanzas de 1.º e 2.º ciclo e graos
Por ciclo

	UDC	USC	UVI	SUG
Ciclo curto. 1.º ciclo	27	25	31	83
Ciclo longo. 1.º-2.º ciclo	17	36	22	75
Ciclo longo. Só 2.º ciclo	4	2	4	10
Graos	2	2	1	5

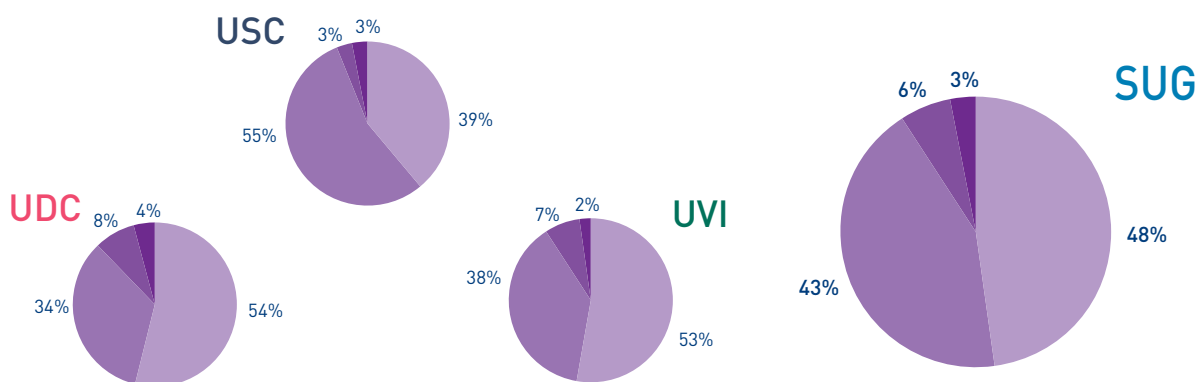

Ciclo curto. 1.º ciclo



Ciclo longo. 1.º-2.º ciclo



Ciclo longo. Só 2.º ciclo



Graos



Ensinanzas de 3.º ciclo e POP

Ensinanzas de 3.º ciclo e POP Por rama de ensinanza		UDC	USC	UVI	SUG
Artes e Humanidades		12	29	7	48
Ciencias		11	28	23	62
Ciencias da Saúde		10	30	3	43
Ciencias Sociais e Xurídicas		18	34	22	74
Enxeñaría e Arquitectura		23	6	28	57

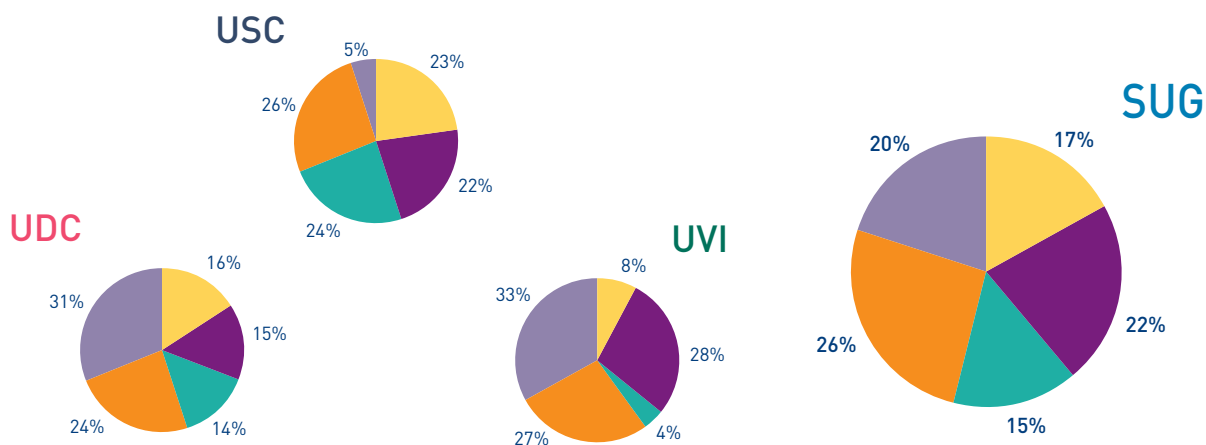

Artes e Humanidades

Ciencias

Ciencias da Saúde

Ciencias Sociais e Xurídicas

Enxeñaría e Arquitectura

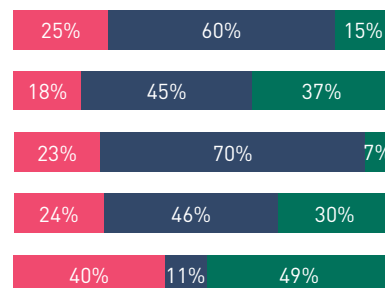

Ensinanzas de 3.º ciclo e POP
Por tipo

	UDC	USC	UVI	SUG
3º ciclo	45	105	63	213
Máster	24	19	20	63
Doutoramento	5	3		8

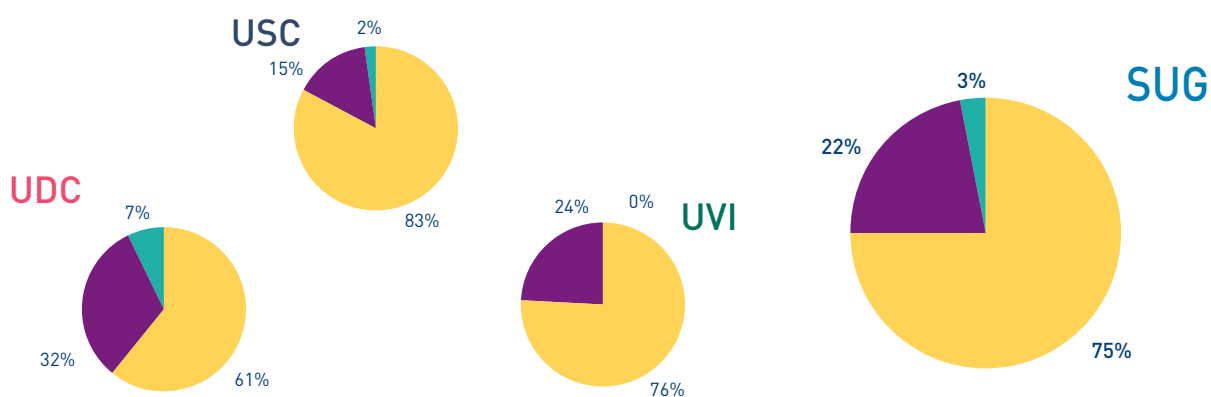

3.º ciclo



Máster



Doutoramento



2

Alumnado de 1.º e 2.º ciclo e graos

Alumnado matriculado en ensinanza de 1.º e 2.º ciclo e graos

Alumnado matriculado en ensinanza de 1.º e 2.º ciclo e graos
Por universidade

	Homes	Mulleres
A Coruña	9.354	9.983
Santiago de Compostela	9.137	17.088
Vigo	9.254	10.746

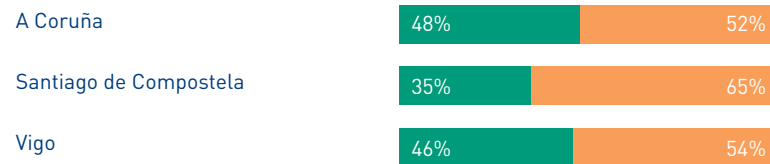

Alumnado matriculado en ensinanza de 1.º e 2.º ciclo e graos
Por campus

	Homes	Mulleres
A Coruña	7.710	8.861
Ferrol	1.644	1.122
Lugo	2.233	3.042
Santiago de Compostela	6.904	14.046
Ourense	1.745	2.788
Pontevedra	1.294	2.309
Vigo	6.215	5.649

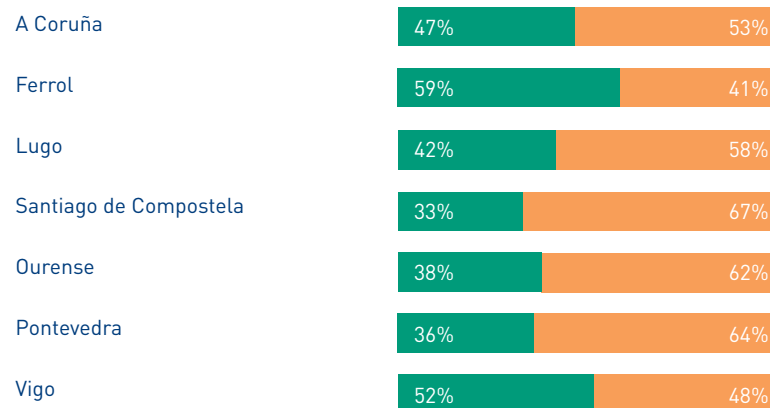

Alumnado matriculado en ensinanzas de 1.º e 2.º ciclo e graos
 Por tipo de centro

	Homes	Mulleres	UDC	USC	UVI	SUG
Fac./ETS/EPS	21.673	30.244	13.491	22.813	15.613	51.917
EU/EUP	6.072	7.573	5.846	3.412	4.387	13.645

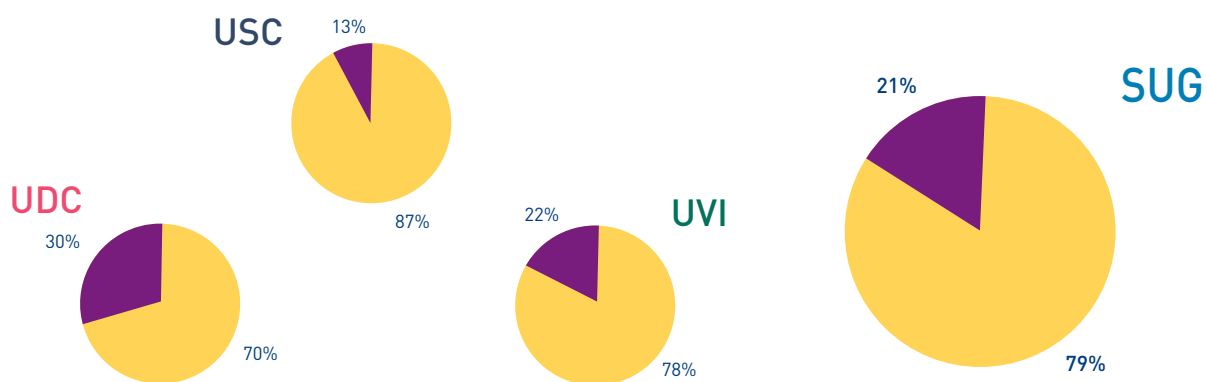

Alumnado matriculado en ensinanzas de 1.º e 2.º ciclo e graos
 Por réxime xurídico do centro

	Homes	Mulleres	UDC	USC	UVI	SUG
Centros propios	27.230	35.470	18.353	25.397	18.950	62.700
Centros adscritos	515	2.347	984	828	1.050	2.862

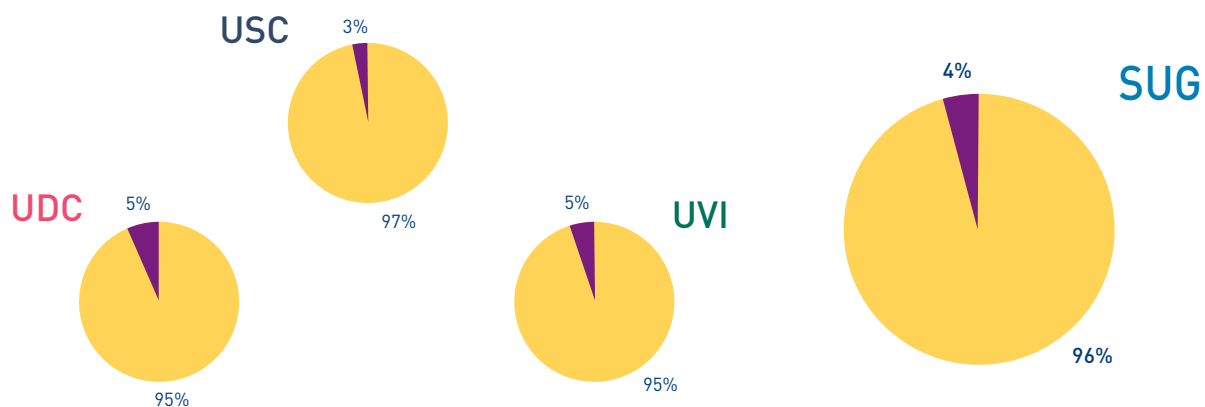

Alumnado matriculado en ensinanzas de 1.º e 2.º ciclo e graos
 Por rama de ensinanza

	Homes	Mulleres	UDC	USC	UVI	SUG
Artes e Humanidades	1.502	3.377	523	2.606	1.750	4.879
Ciencias	1.755	2.794	741	2.655	1.153	4.549
Ciencias da Saúde	1.737	5.537	1.032	5.308	934	7.274
Ciencias Sociais e Xurídicas	10.755	20.443	8.706	12.821	9.671	31.198
Enxeñaría e Arquitectura	11.996	5.666	8.335	2.835	6.492	17.662

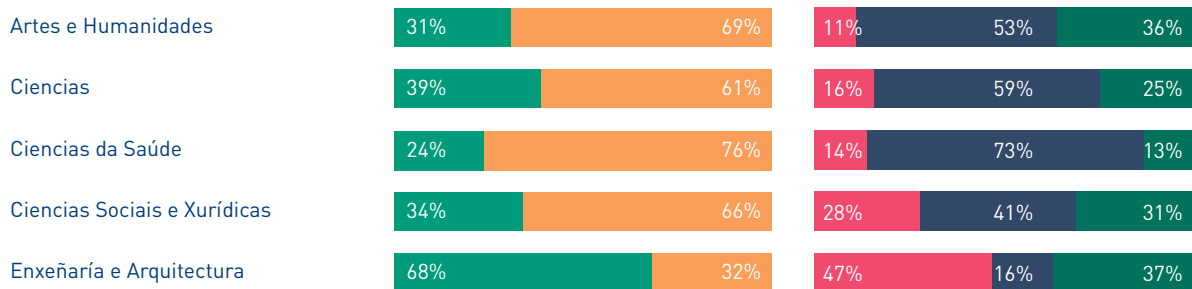
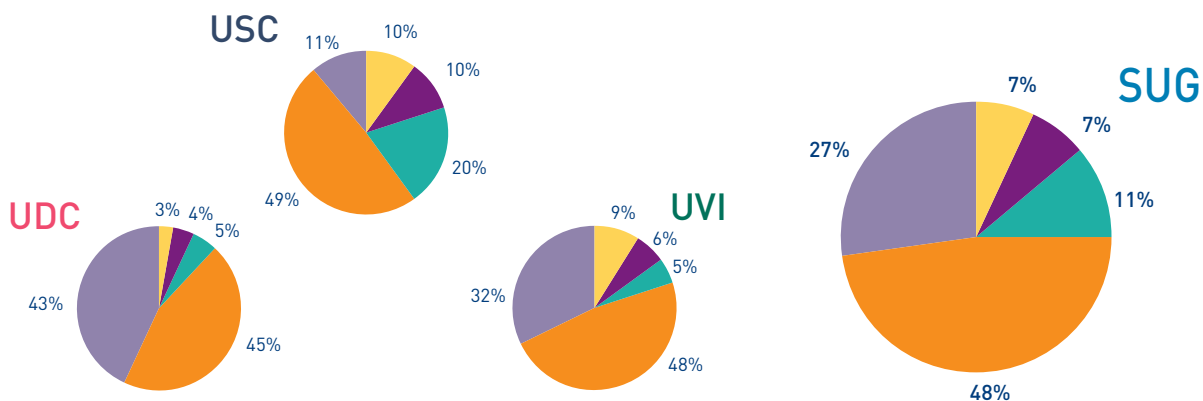

Alumnado matriculado en enseñanzas de 1.º e 2.º ciclo e graos
Por ciclo

	Homes	Mulleres	UDC	USC	UVI	SUG
Ensinanzas de 1.º ciclo	11.418	15.116	9.394	7.606	9.534	26.534
Ensinanzas de 1.º e 2.º ciclo	15.795	21.644	9.488	18.136	9.815	37.439
Ensinanzas de só 2.º ciclo	277	605	319	268	295	882
Ensinanzas de grao	255	452	136	215	356	707

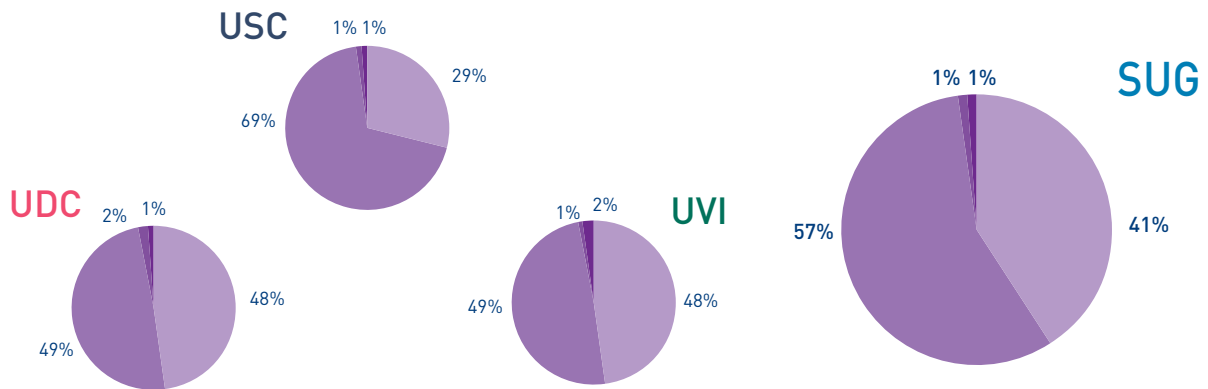

2 / 43

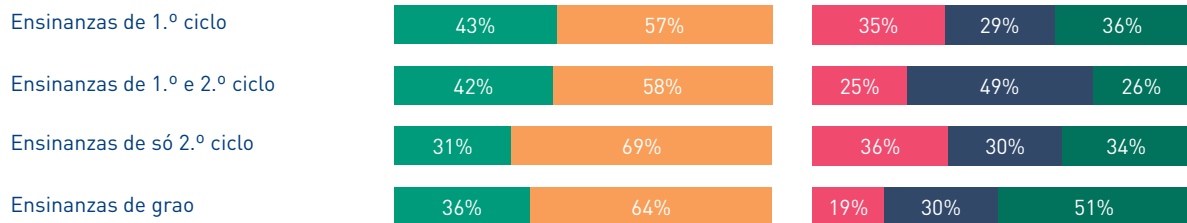

Alumnado matriculado en ensinanzas de 1.º e 2.º ciclo e graos
 Por curso en 1.º ciclo

	Homes	Mulleres	UDC	USC	UVI	SUG
Primeiro	2.427	3.300	2.160	1.528	2.039	5.727
Segundo	2.806	3.922	2.202	2.200	2.326	6.728
Terceiro	6.185	7.849	5.032	3.878	5.169	14.079

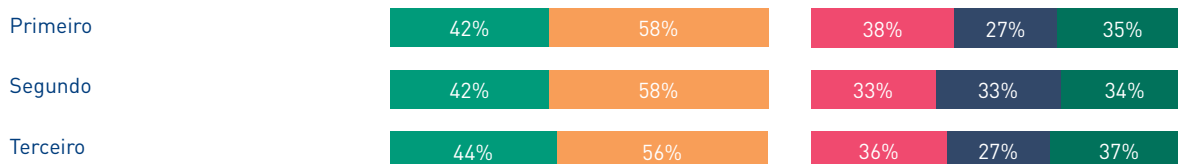
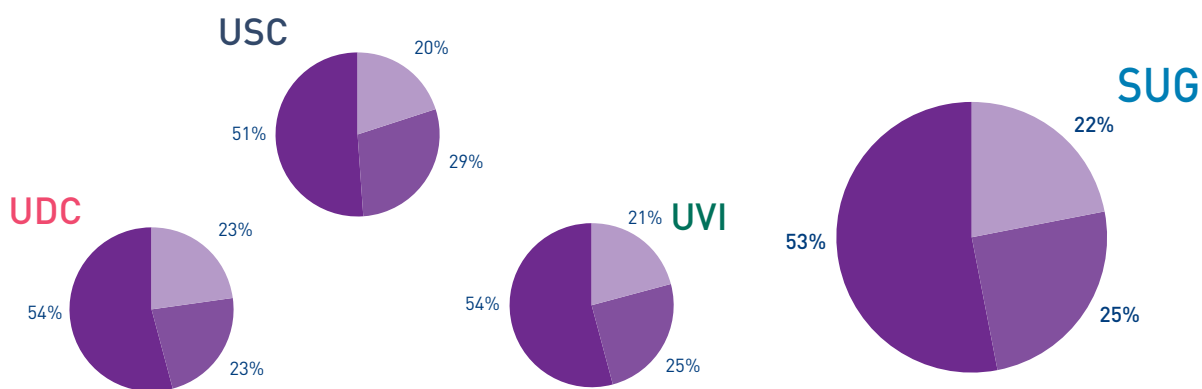

Alumnado matriculado en ensinanzas de 1.º e 2.º ciclo e graos
 Por curso en 1.º-2.º ciclo

	Homes	Mulleres	UDC	USC	UVI	SUG
Primeiro	2.548	3.294	1.470	3.010	1.362	5.842
Segundo	2.448	3.489	1.447	3.115	1.375	5.937
Terceiro	2.971	4.189	1.789	3.976	1.395	7.160
Cuarto	3.000	4.337	1.675	3.808	1.854	7.337
Quinto - Sexto	4.828	6.335	3.107	4.227	3.829	11.163

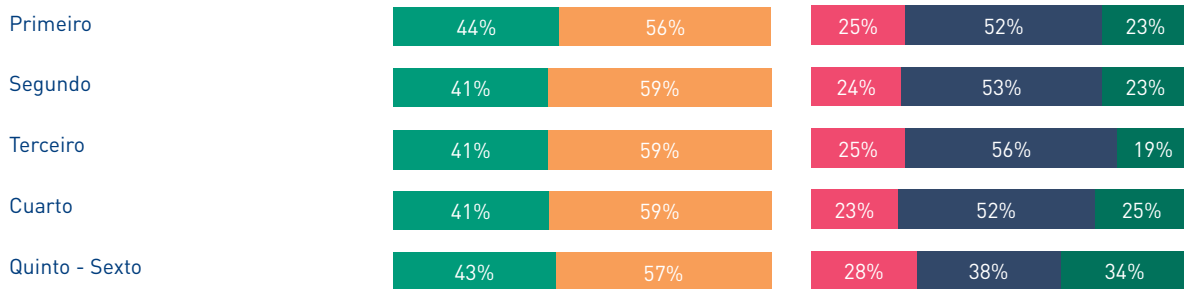
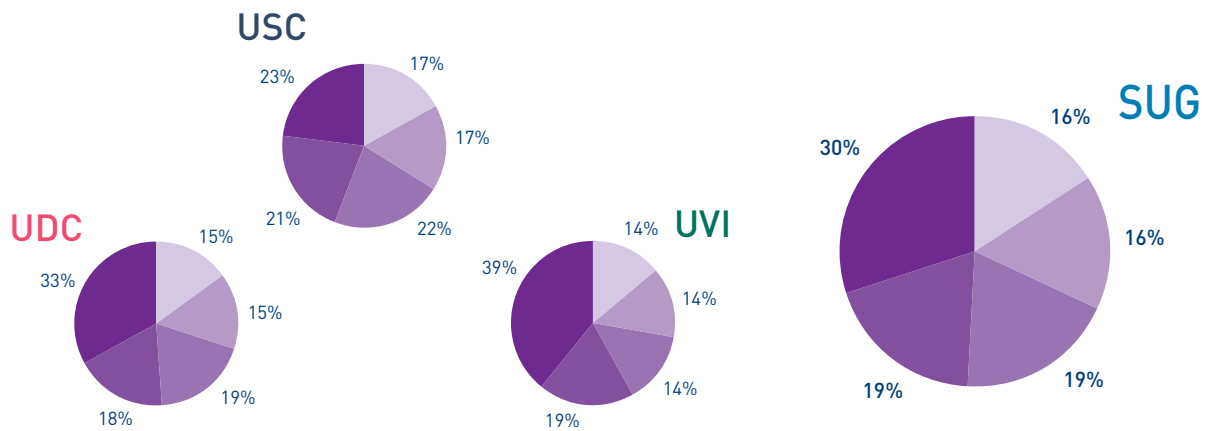

Alumnado matriculado en ensinanzas de 1.º e 2.º ciclo e graos
 Por curso en só 2.º ciclo

	Homes	Mulleres	UDC	USC	UVI	SUG
Cuarto	152	365	211	182	124	517
Quinto	125	240	108	86	171	365

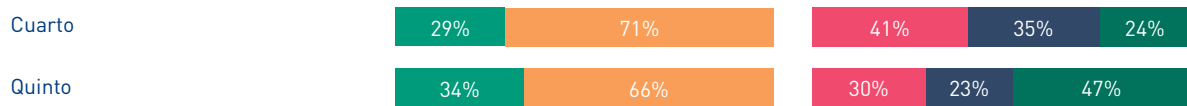
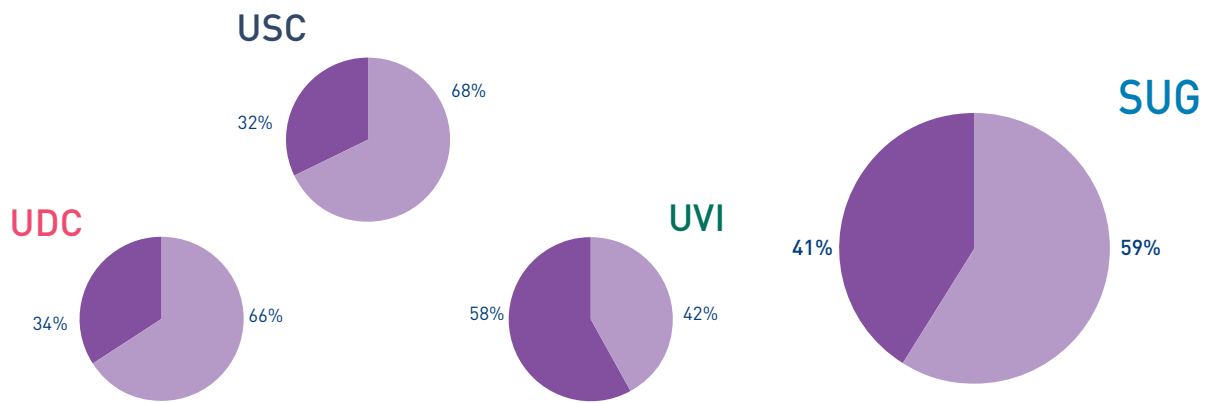

Alumnado matriculado en ensinanzas de 1.º e 2.º ciclo e graos
 Por idade en 1.º ciclo

	Homes	Mulleres	UDC	USC	UVI	SUG
De 18 a 20 anos	2.935	5.816	2.840	2.842	3.069	8.751
De 21 a 30 anos	7.360	8.045	5.742	4.068	5.595	15.405
Máis de 30 anos	1.123	1.255	812	696	870	2.378

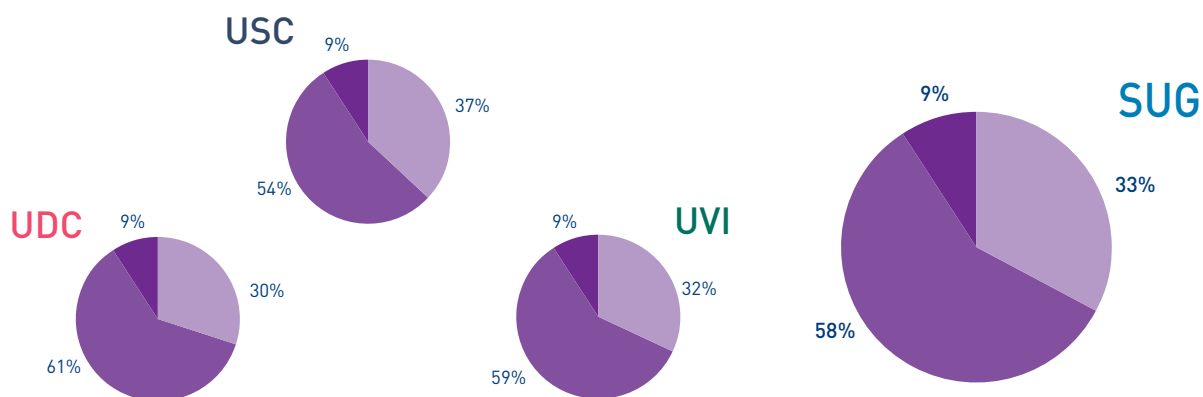

2 / 47

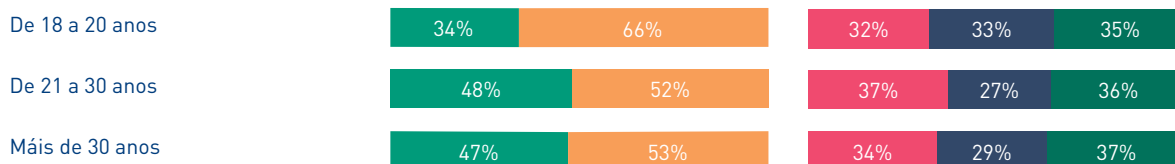

Alumnado matriculado en enseñanzas de 1.º e 2.º ciclo e graos
 Por idade en 1.º-2.º ciclo

	Homes	Mulleres	UDC	USC	UVI	SUG
De 18 a 20 anos	4.827	7.396	2.920	6.382	2.921	12.223
De 21 a 24 anos	6.056	9.025	3.744	7.293	4.044	15.081
De 25 a 30 anos	3.650	3.982	2.107	3.249	2.276	7.632
Máis de 30 anos	1.262	1.241	717	1.212	574	2.503

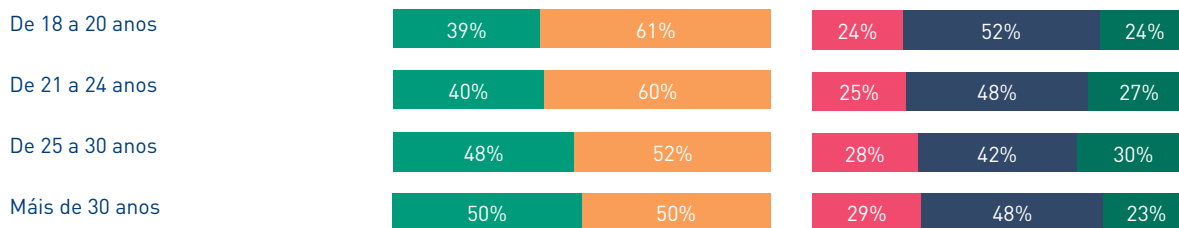
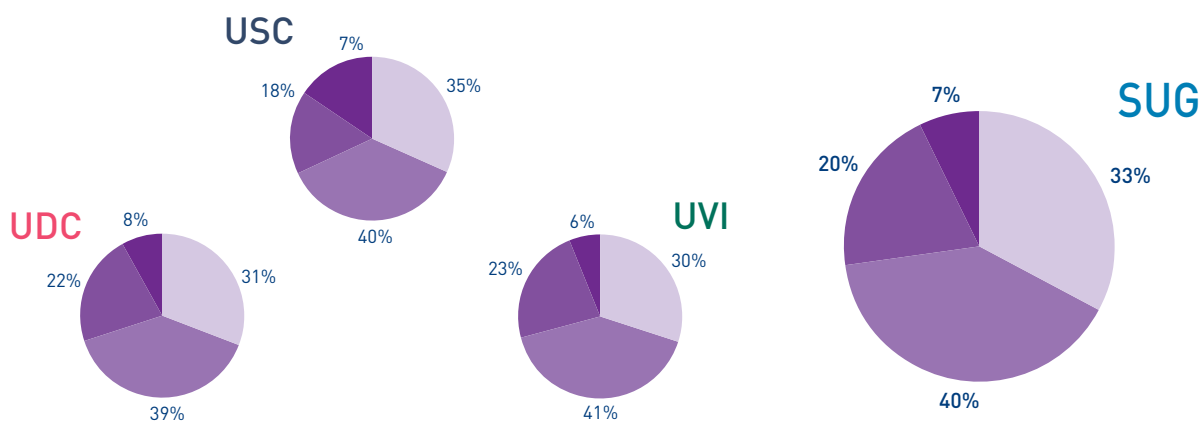

Alumnado matriculado en ensinanzas de 1.º e 2.º ciclo e graos
 Por idade en só 2.º ciclo

	Homes	Mulleres	UDC	USC	UVI	SUG
De 20 a 24 anos	79	271	117	138	95	350
De 25 a 30 anos	94	211	117	81	107	305
Máis de 30 anos	104	123	85	49	93	227

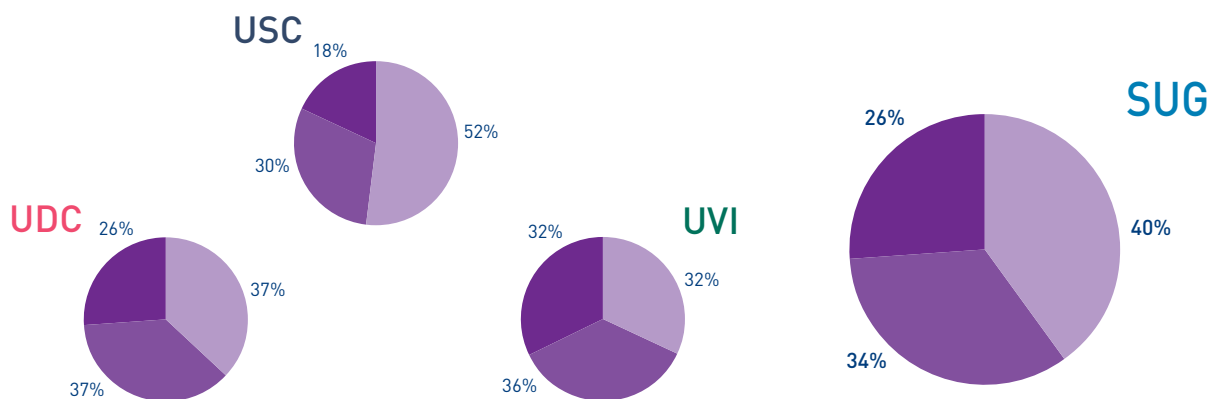

2 / 49

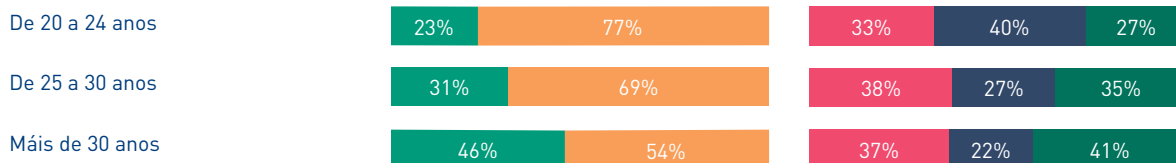

Alumnado matriculado en ensinanzas de 1.º e 2.º ciclo e graos
 Por idade en grao

	Homes	Mulleres	UDC	USC	UVI	SUG
De 18 a 21 anos	172	336	87	192	229	508
De 22 a 25 anos	39	66	29	12	64	105
De 26 a 30 anos	18	25	16	2	25	43
Máis de 30 anos	26	25	4	9	38	51

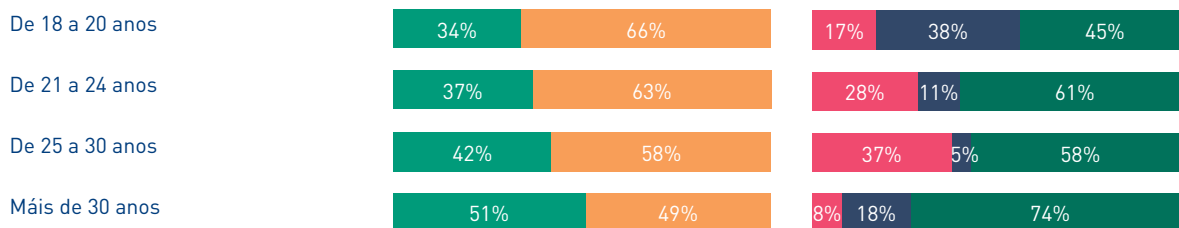
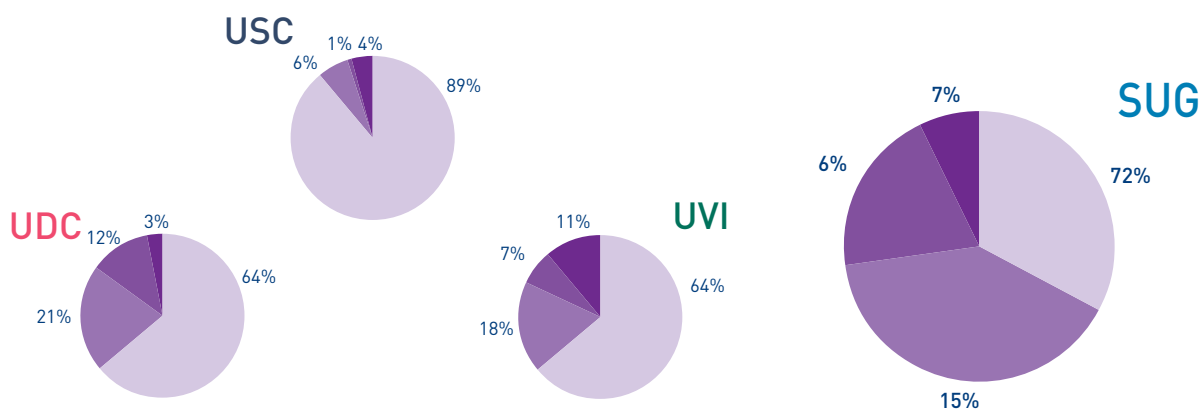

Alumnado matriculado en ensinanzas de 1.º e 2.º ciclo e graos
 Por nacionalidade

	Homes	Mulleres	UDC	USC	UVI	SUG
■ Español	27.323	37.079	19.216	25.632	19.554	64.402
■ Estranxeiro	422	738	121	593	446	1.160

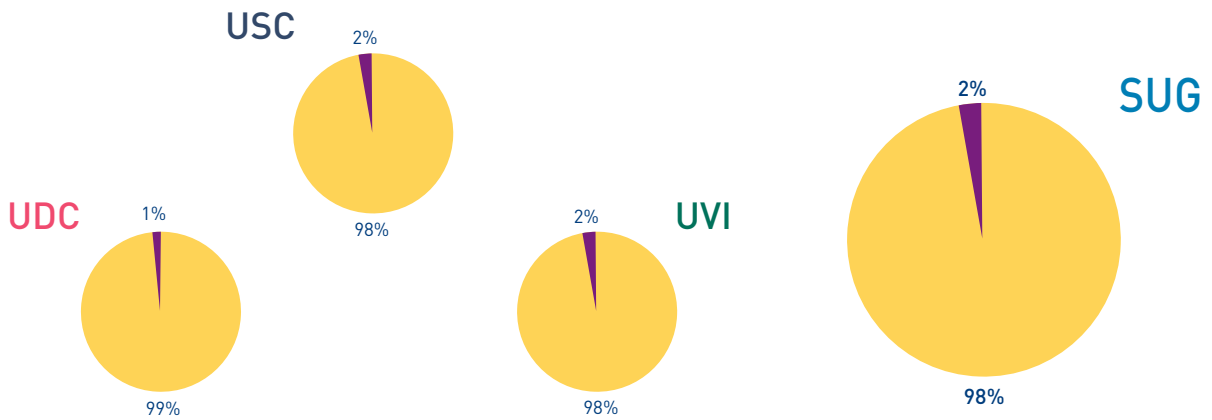

2 / 51

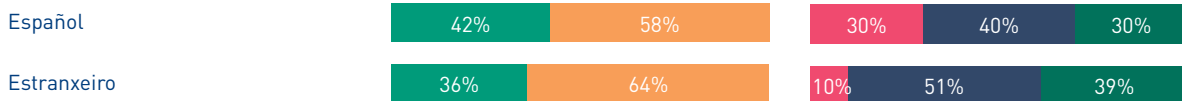

Alumnado graduado en ensinanzas de 1.º e 2.º ciclo

Alumnado graduado en ensinanzas de 1.º e 2.º ciclo Por universidade

	Homes	Mulleres
A Coruña	1.092	1.536
Santiago de Compostela	1.121	2.651
Vigo	1.386	1.700

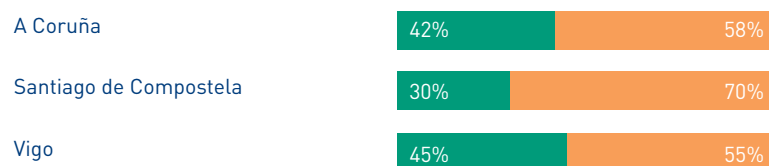

Alumnado graduado en ensinanzas de 1.º e 2.º ciclo Por campus

	Homes	Mulleres
A Coruña	889	1.321
Ferrol	203	215
Lugo	335	550
Santiago de Compostela	786	2.101
Ourense	263	493
Pontevedra	192	365
Vigo	931	842

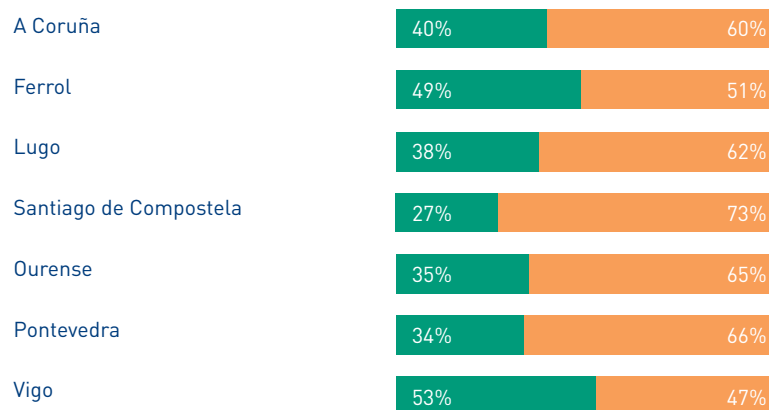

Alumnado graduado en enseñanzas de 1.º e 2.º ciclo
 Por tipo de centro

	Homes	Mulleres	UDC	USC	UVI	SUG
Fac./ETS/EPS	2.800	4.399	1.729	3.112	2.358	7.199
EU/EUP	799	1.488	899	660	728	2.287

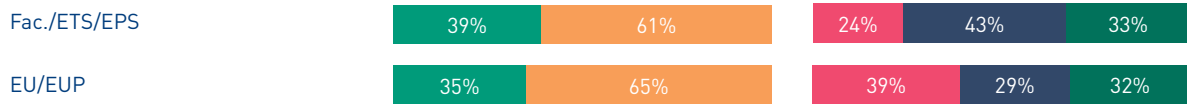
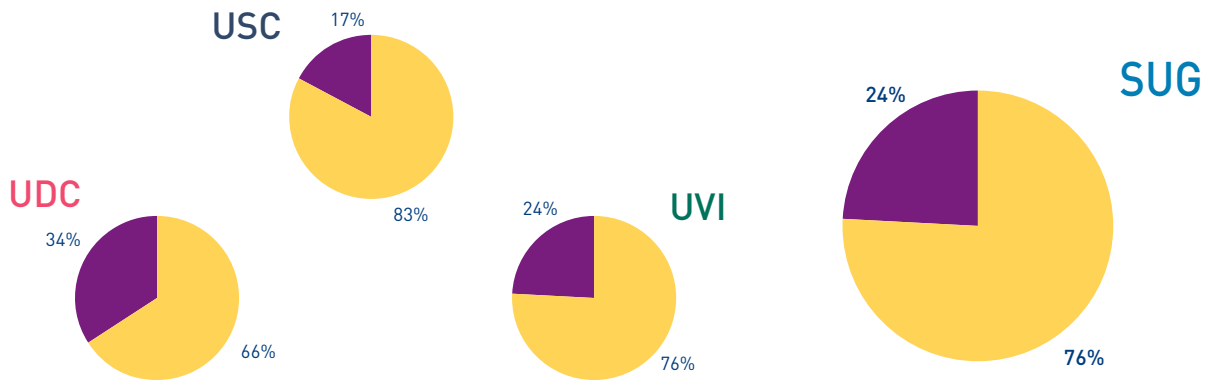

Alumnado graduado en ensinanzas de 1.º e 2.º ciclo
 Por réxime xurídico do centro

	Homes	Mulleres	UDC	USC	UVI	SUG
Centros propios	3.491	5.271	2.397	3.590	2.775	8.762
Centros adscritos	108	616	231	182	311	724

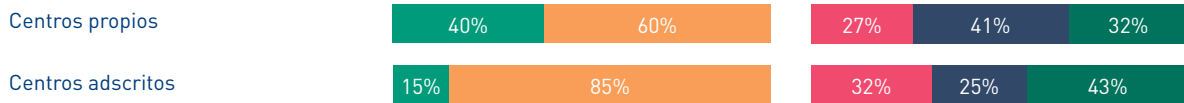
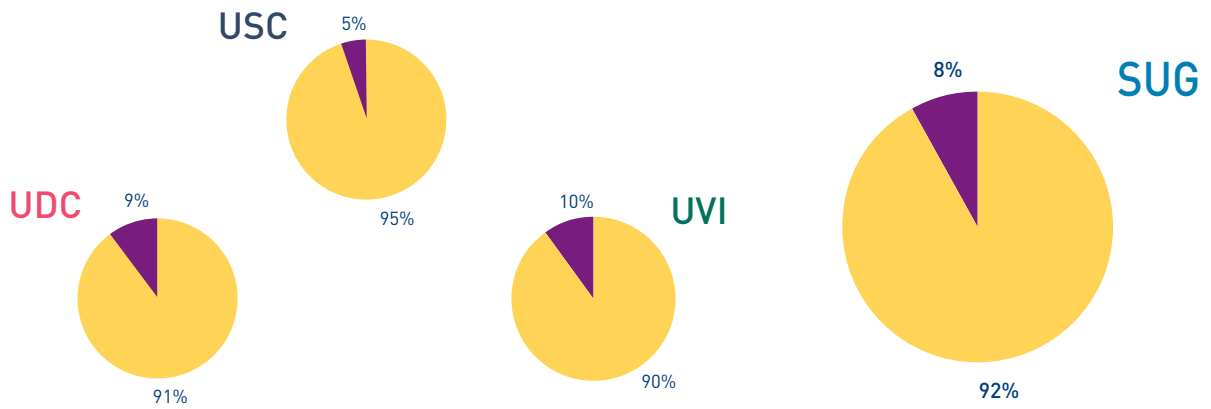

Alumnado graduado en ensinanzas de 1.º e 2.º ciclo
Por rama de ensinanza

	Homes	Mulleres	UDC	USC	UVI	SUG
Artes e Humanidades	170	441	88	318	205	611
Ciencias	192	409	98	370	133	601
Ciencias da Saúde	259	1.000	267	747	245	1.259
Ciencias Sociais e Xurídicas	1.191	3.073	1.283	1.862	1.119	4.264
Enxeñería e Arquitectura	1.787	964	892	475	1.384	2.751

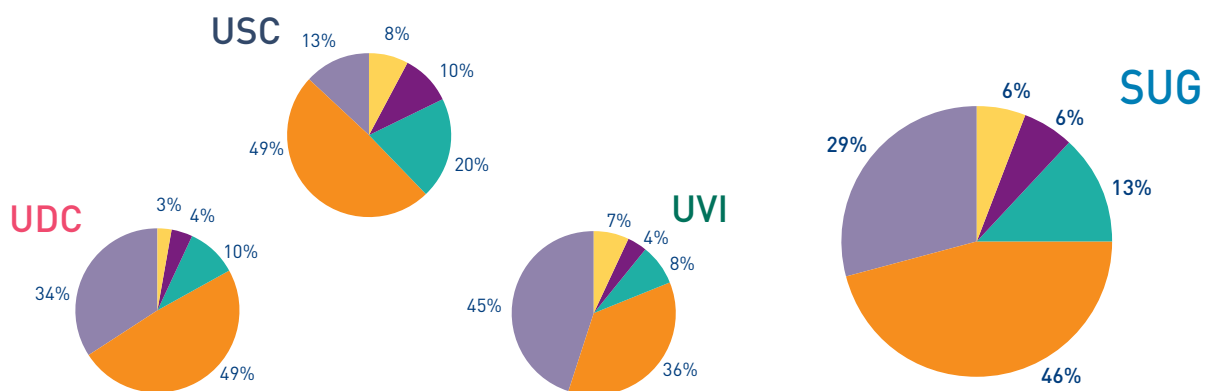

2 / 55

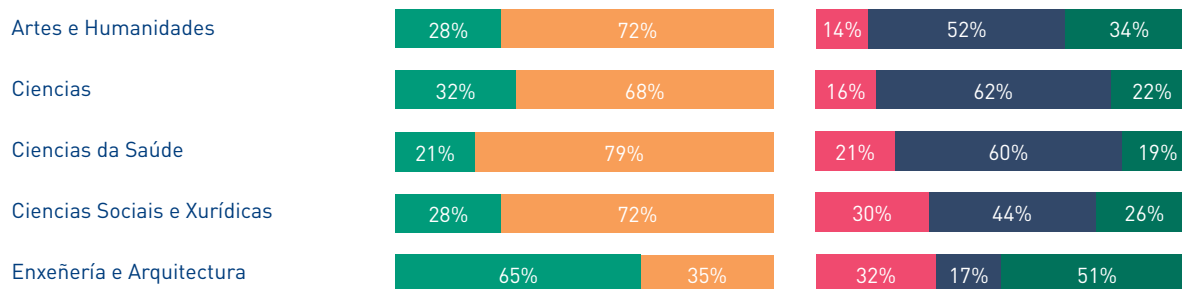

Alumnado graduado en enseñanzas de 1.º e 2.º ciclo
Por ciclo

	Homes	Mulleres	UDC	USC	UVI	SUG
1.º ciclo	1.533	2.868	1.436	1.440	1.525	4.401
1.º-2.º ciclo	2.010	2.888	1.127	2.258	1.513	4.898
Só 2.º ciclo	56	131	65	74	48	187

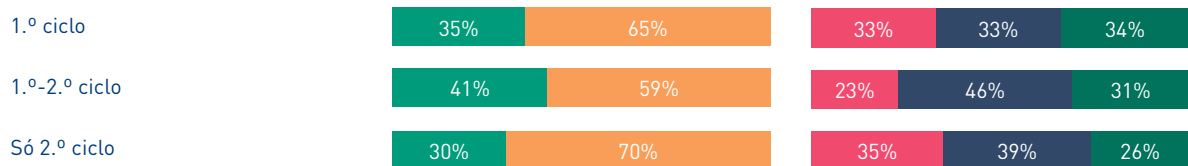
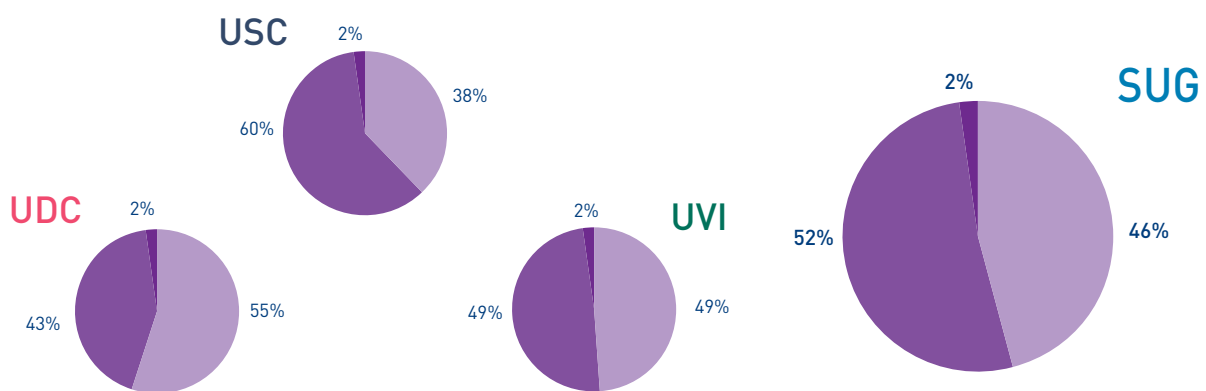

Alumnado graduado en enseñanzas de 1.º e 2.º ciclo
Por idade

	Homes	Mulleres	UDC	USC	UVI	SUG
Menos de 25 anos	1.683	3.883	1.490	2.471	1.605	5.566
De 25 a 30 anos	1.493	1.595	908	1.061	1.119	3.088
De 31 a 40 anos	360	348	187	206	315	708
Máis de 40 anos	63	61	43	34	47	124

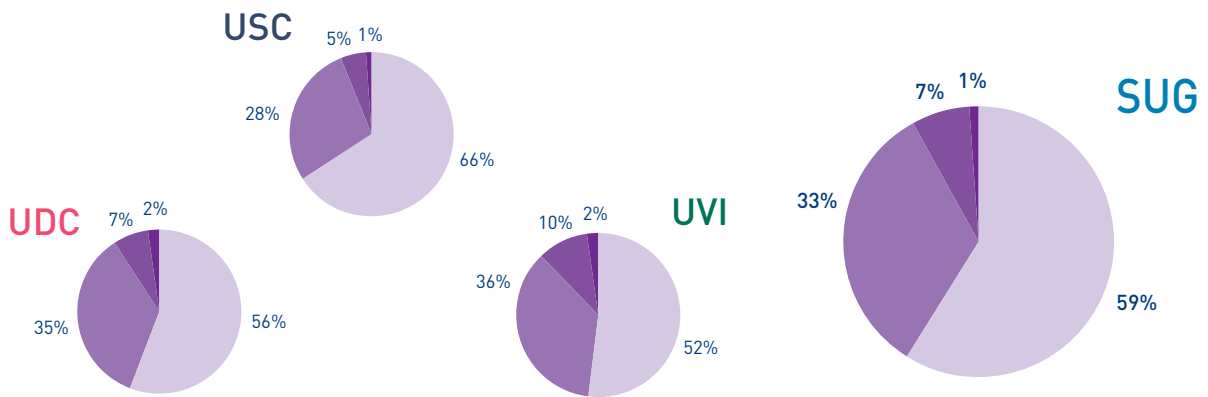

2 / 57

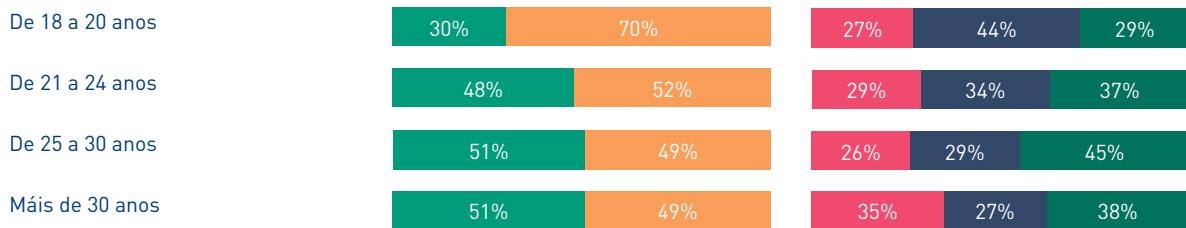

Alumnado graduado en ensinanzas de 1.º e 2.º ciclo
 Por tempo efectivo de graduación en 1.º ciclo

	Homes	Mulleres	UDC	USC	UVI	SUG
Ata 3 anos	340	1.440	454	721	605	1.780
4 ou 5 anos	518	871	532	404	453	1.389
Máis de 5 anos	675	557	450	315	467	1.232

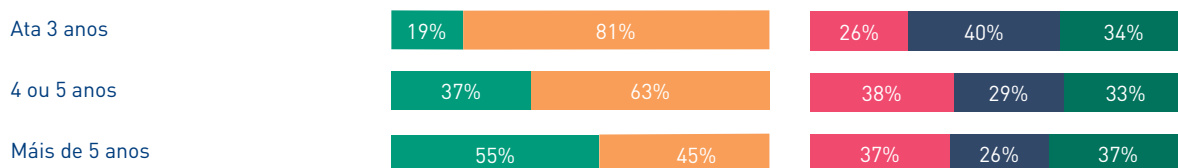
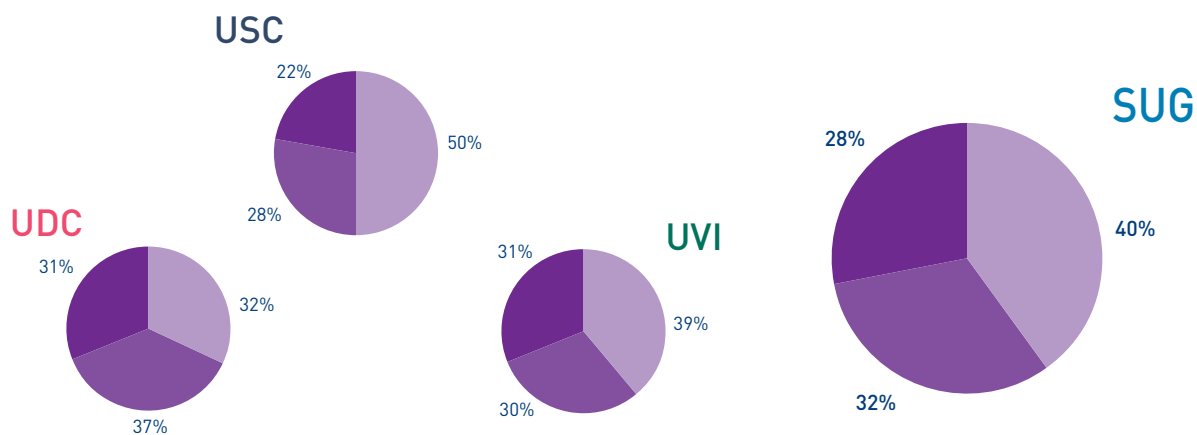

Alumnado graduado en ensinanzas de 1.º e 2.º ciclo
 Por tempo efectivo de graduación en 1.º-2.º ciclo

	Homes	Mulleres	UDC	USC	UVI	SUG
Ata 4 anos	297	494	185	372	234	791
5 ou 6 anos	614	1.264	386	1.092	400	1.878
7, 8 ou 9 anos	638	772	388	568	454	1.410
Máis de 9 anos	461	358	168	226	425	819

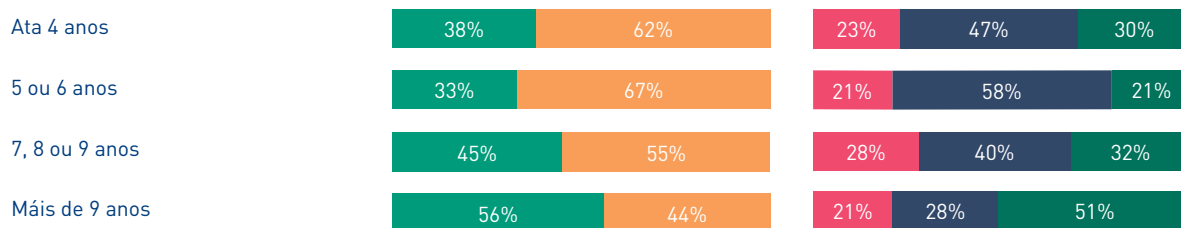
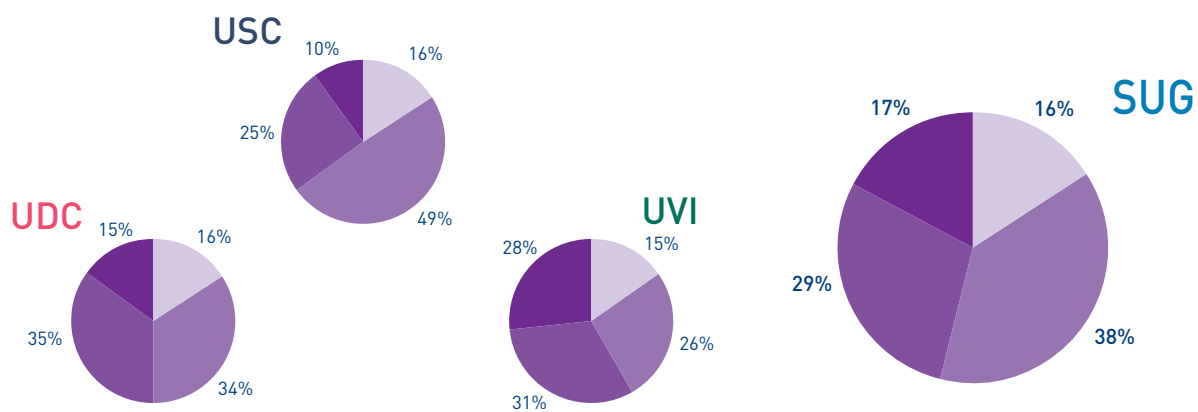

Alumnado graduado en enseñanzas de 1.º e 2.º ciclo
 Por tempo efectivo de graduación en só 2.º ciclo

	Homes	Mulleres	UDC	USC	UVI	SUG
Ata 2 anos	21	56	27	39	11	77
3 anos	18	39	19	19	19	57
Máis de 3 anos	17	36	19	16	18	53

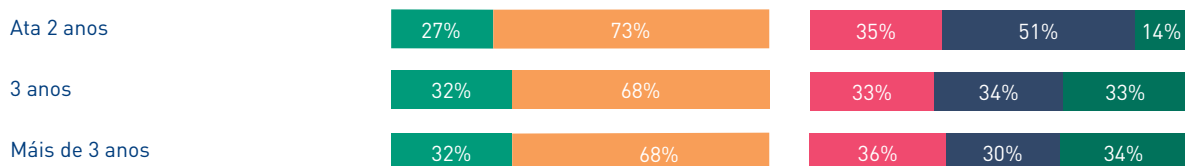
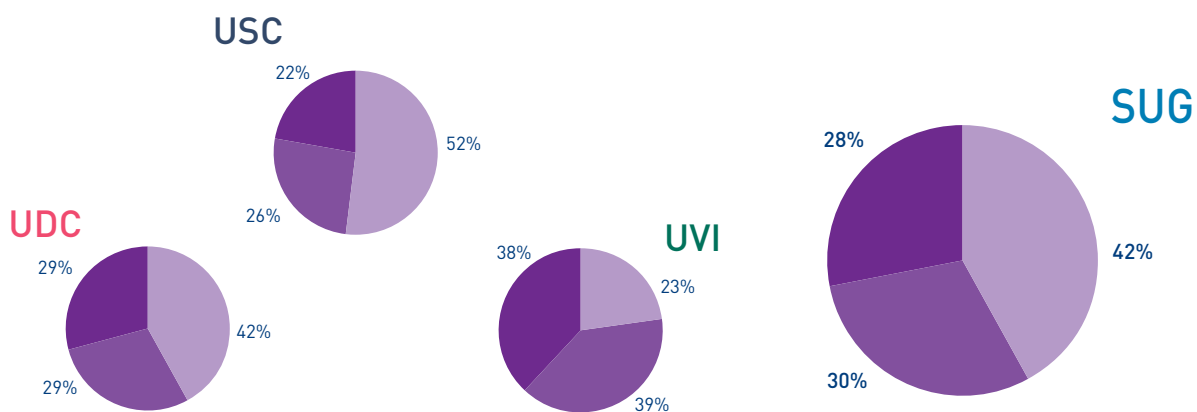

Alumnado graduado en ensinanzas de 1.º e 2.º ciclo
Por nacionalidade

	Homes	Mulleres	UDC	USC	UVI	SUG
■ Español	3.575	5.841	2.616	3.727	3.073	9.416
■ Estranxeiro	24	46	12	45	13	70

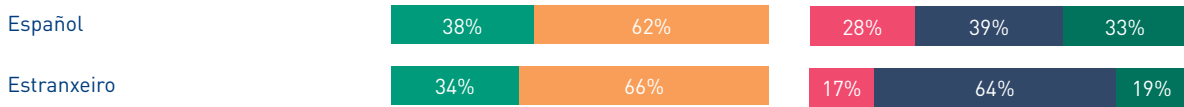
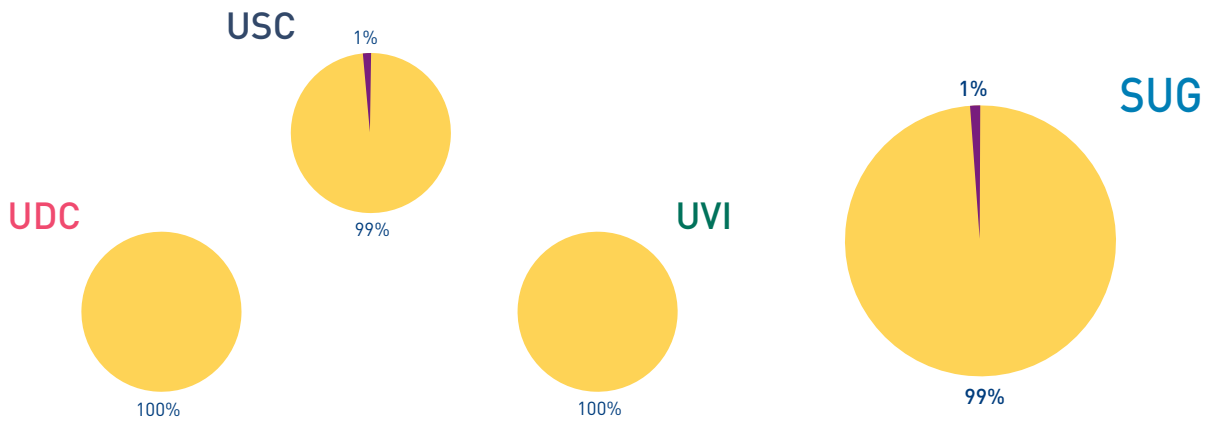

3 Alumnado de 3.º ciclo e POP

Alumnado matriculado en ensinanzas de 3.º ciclo, máster e doutoramento

Alumnado matriculado en ensinanzas de 3.º ciclo, máster e doutoramento
Por universidade

	Homes	Mulleres
A Coruña	633	824
Santiago de Compostela	977	1.374
Vigo	858	981

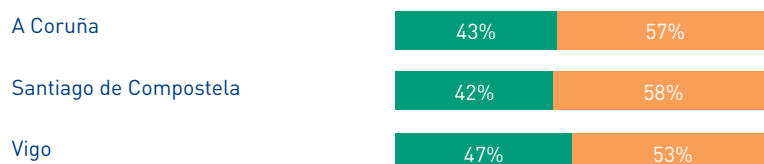

Alumnado matriculado en ensinanzas de 3.º ciclo, máster e doutoramento
Por ensinanza

	Homes	Mulleres	UDC	USC	UVI	SUG
3.º ciclo	1.477	1.884	799	1.479	1.083	3.361
Máster	904	1.174	588	780	710	2.078
Doutoramento	87	121	70	92	46	208

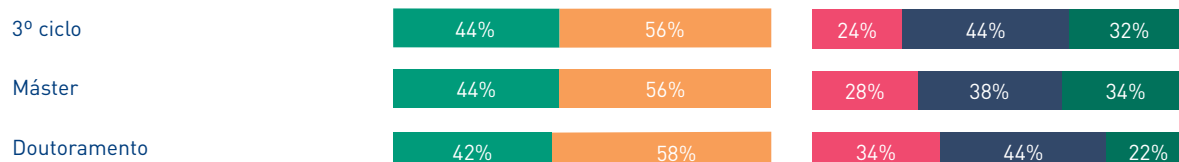
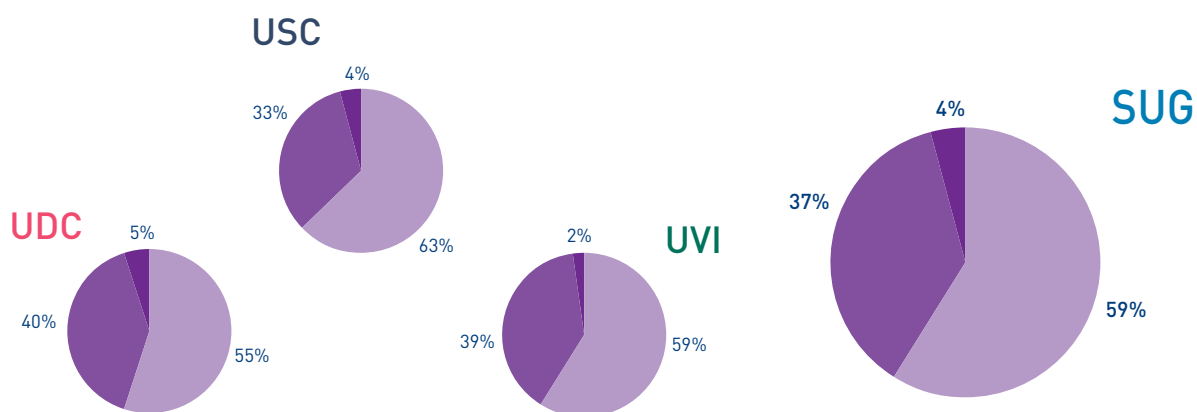

Alumnado matriculado en ensinanzas de 3.º ciclo, máster e doutoramento
Por idade

	Homes	Mulleres	UDC	USC	UVI	SUG
De 21 a 30 anos	1.438	2.237	914	1.618	1.143	3.675
De 31 a 40 anos	634	639	333	467	473	1.273
Máis de 40 anos	396	303	210	266	223	699

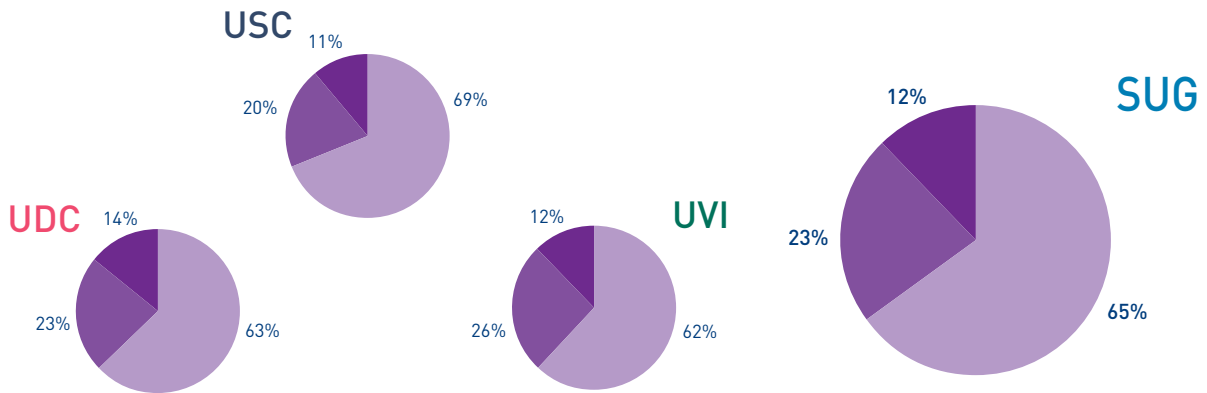

3 / 63

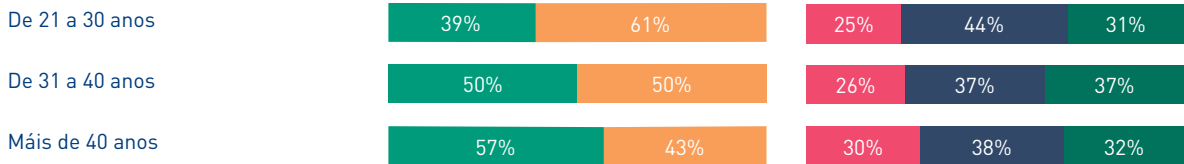

Alumnado matriculado en ensinanzas de 3.º ciclo, máster e doutoramento
 Por nacionalidade

	Homes	Mulleres	UDC	USC	UVI	SUG
■ Español	2.106	2.782	1.318	1.957	1.613	4.888
■ Estranxeiro	362	397	139	394	226	759

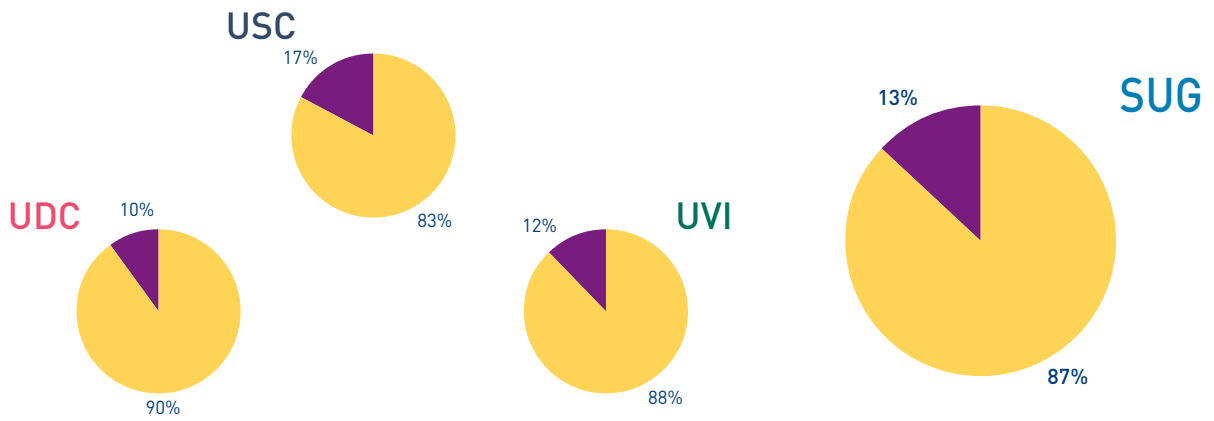

**Alumnado matriculado en ensinanzas de 3.º ciclo, máster e doutoramento
Por nacionalidade dos estranxeiros**

	Homes	Mulleres	SUG
África	5	4	9
América do Norte	40	37	77
América do Sur	107	139	246
Asia	13	9	22
Europa	197	208	405
Oceanía	0	0	0

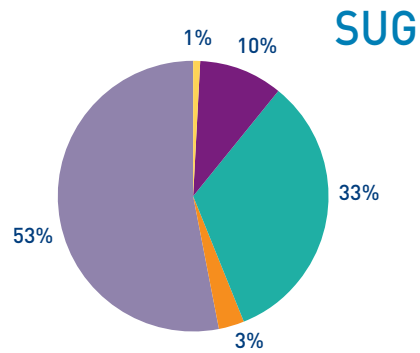

3 / 65

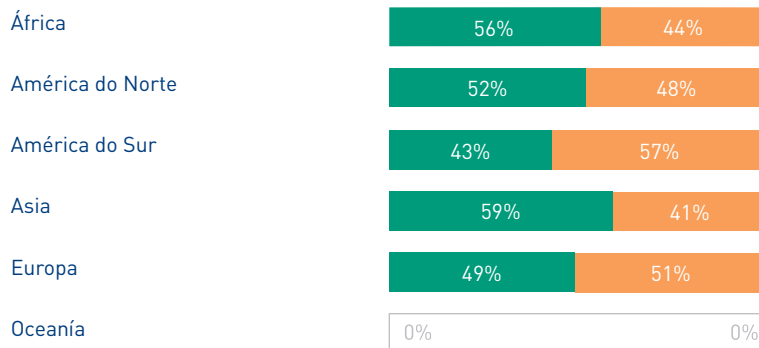

Alumnado graduado en ensinanzas de 3.º ciclo e máster

Alumnado graduado en ensinanzas de 3.º ciclo e máster
Por universidade

	Homes	Mulleres
A Coruña	257	370
Santiago de Compostela	373	626
Vigo	499	557

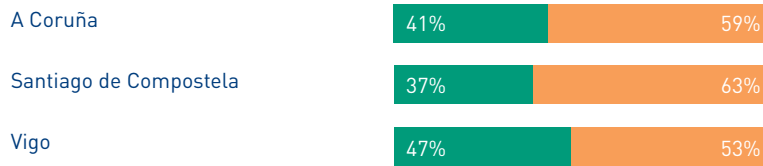

Alumnado graduado en ensinanzas de 3.º ciclo e máster
Por ensinanza

	Homes	Mulleres	UDC	USC	UVI	SUG
3.º ciclo	607	793	285	495	620	1.400
Máster	522	760	342	504	436	1.282

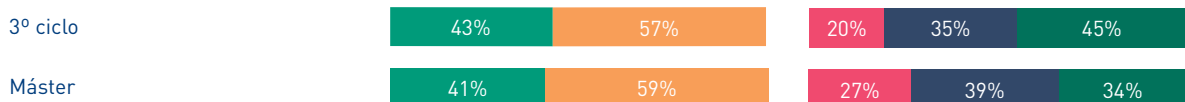
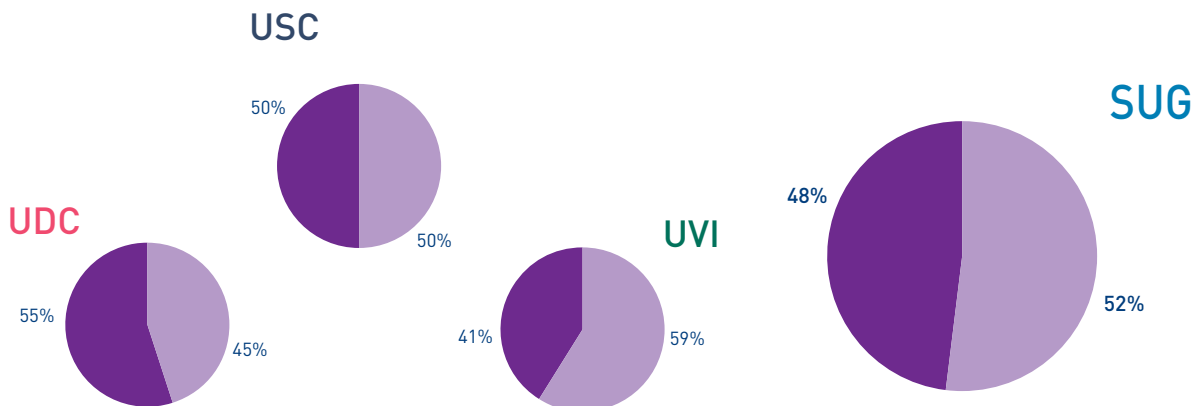

Alumnado graduado en ensinanzas de 3.º ciclo e máster
Por idade

	Homes	Mulleres	UDC	USC	UVI	SUG
Menos de 25 anos	163	394	126	280	151	557
De 25 a 30 anos	494	713	286	446	475	1.207
De 31 a 40 anos	292	305	131	173	293	597
Máis de 40 anos	180	141	84	100	137	321

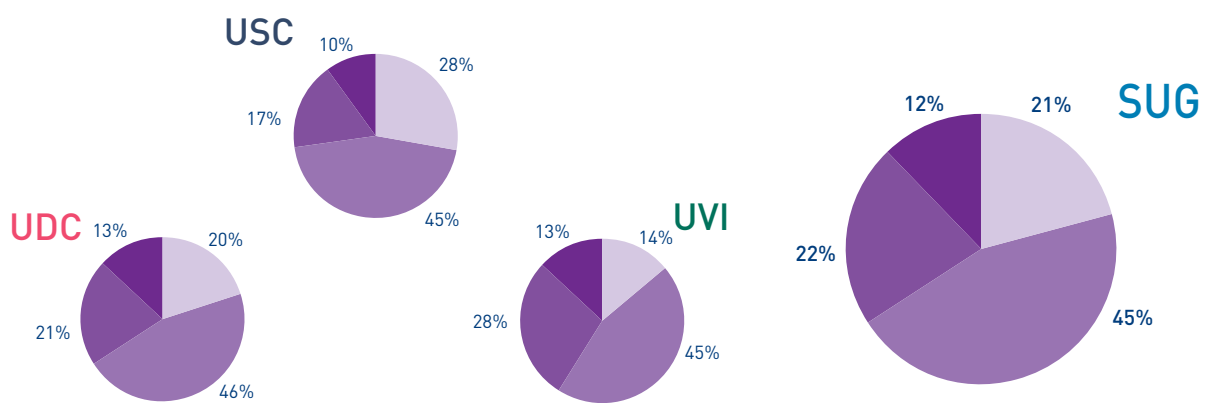

3 / 67

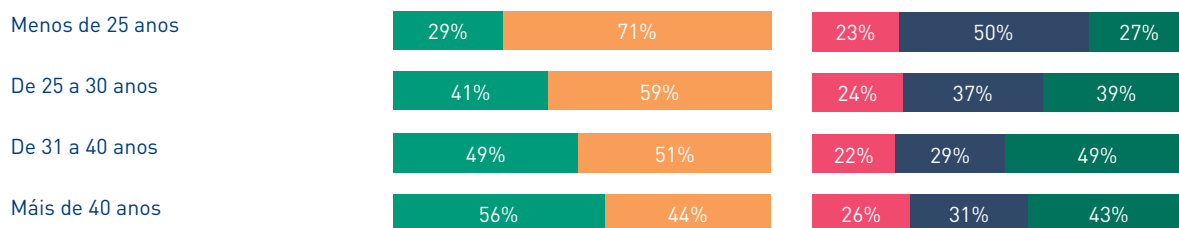

Alumnado graduado en ensinanzas de 3.º ciclo e máster
 Por nacionalidade

	Homes	Mulleres	UDC	USC	UVI	SUG
■ Español	978	1.374	569	884	899	2.352
■ Estranxeiro	151	179	58	115	157	330

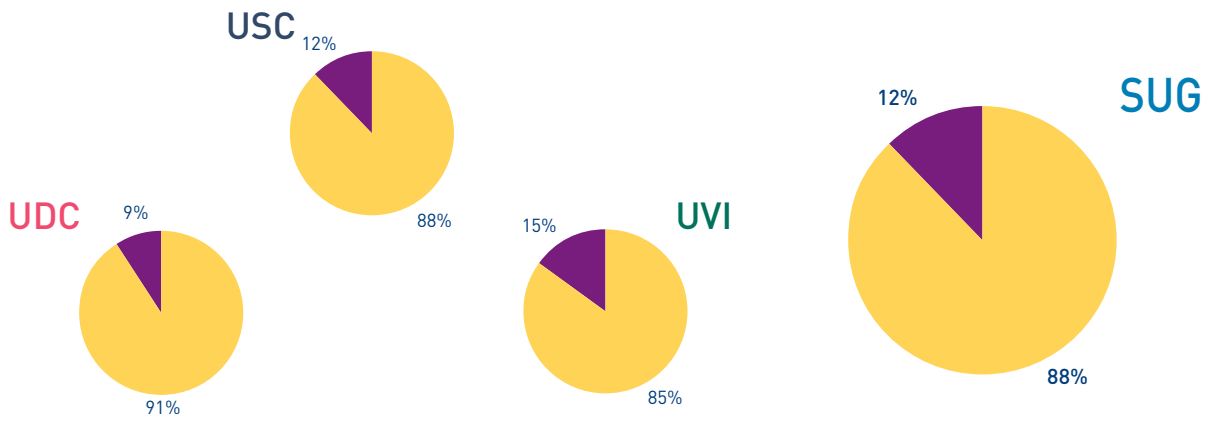

Alumnado graduado en ensinanzas de 3.º ciclo e máster
 Por nacionalidade dos estranxeiros

	Homes	Mulleres	SUG
África	2	3	5
América do Norte	16	18	34
América do Sur	56	64	120
Asia	1	4	5
Europa	76	90	166
Oceanía	0	0	0

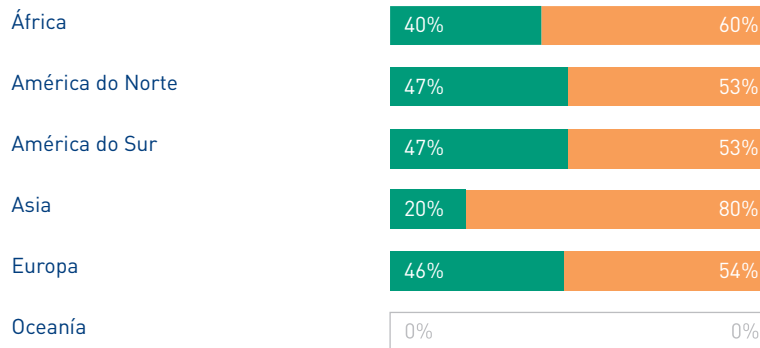
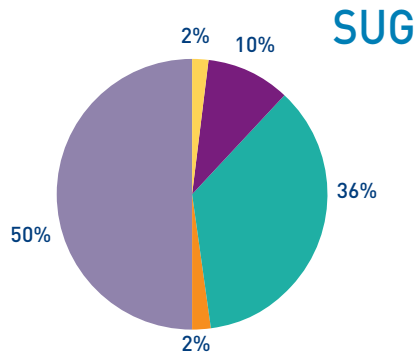

Teses lidas

Teses lidas Por universidade		
	Homes	Mulleres
A Coruña	58	34
Santiago de Compostela	49	58
Vigo	20	29

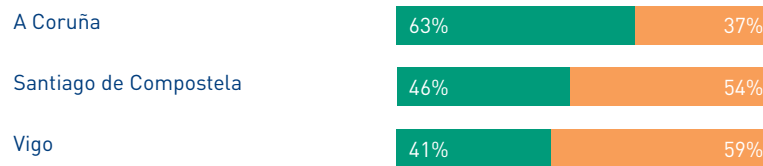

Bacharelato

Convocatoria de xuño de 2008

Bacharelato · Convocatoria de xuño 2008 Total

Matriculados	Presentados	% presentados
8.989	8.941	99,5%
Presentados	Aptos	% aptos
8.941	8.047	90,0%

Bacharelato · Convocatoria de xuño 2008 Evolución

	Presentados	Aptos	% aptos
2001	11.496	9.088	79%
2002	10.776	8.967	83%
2003	10.430	8.894	85%
2004	9.818	8.482	86%
2005	9.750	8.367	86%
2006	9.375	8.264	88%
2007	9.553	8.691	91%
2008	8.941	8.047	90%

4 / 71

Presentados

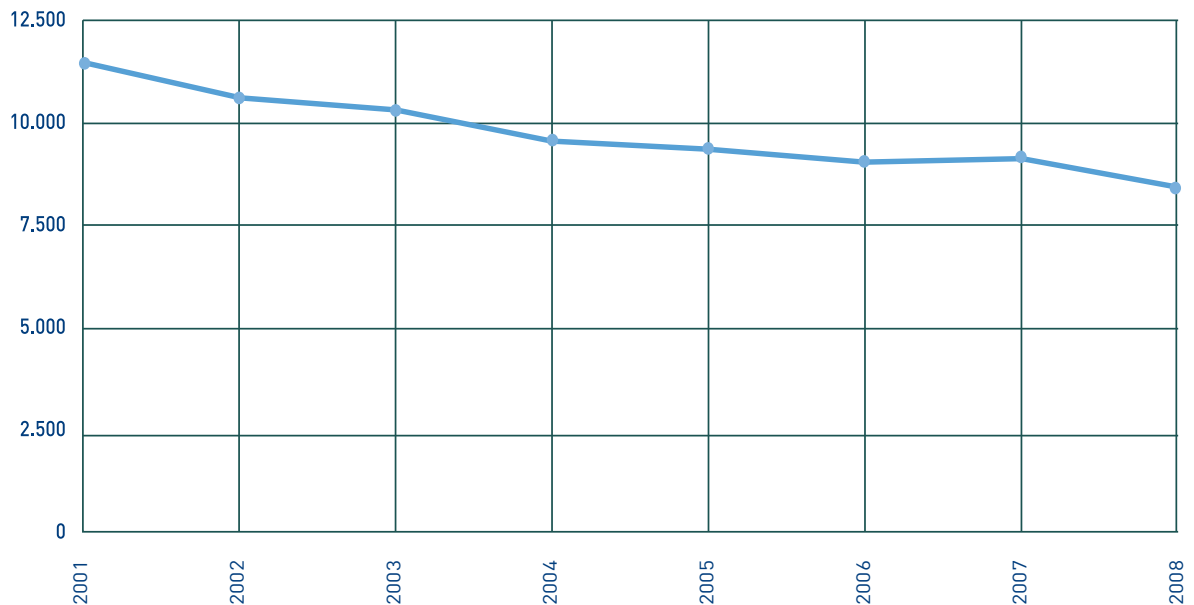

Bacharelato · Convocatoria de xuño 2008

Por convocatoria de bacharelato

	Presentados	Aptos	% aptos
■ Anteriores	436	266	61%
■ Actual	8.505	7.781	91%

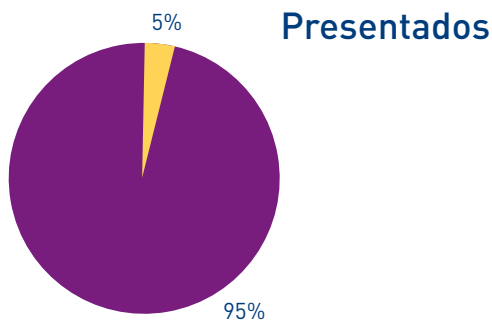

Bacharelato · Convocatoria de xuño 2008

Por vía

	Presentados	Aptos	% aptos
■ Científico-tecnolóxica	2.106	1.918	91%
■ Ciencias da saúde	2.620	2.309	88%
■ Humanidades	1.000	911	91%
■ Ciencias sociais	2.666	2.368	89%
■ Artes	139	132	95%
■ Combinadas	410	391	95%

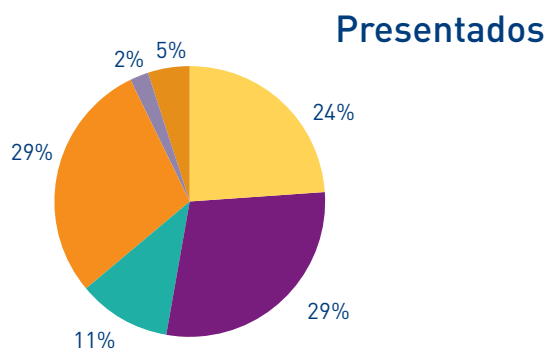

Bacharelato · Convocatoria de xuño 2008
Por provincia

	Presentados	Aptos	% aptos
A Coruña	3.926	3.514	90%
Lugo	1.133	1.030	91%
Ourense	972	890	92%
Pontevedra	2.910	2.613	90%

Presentados

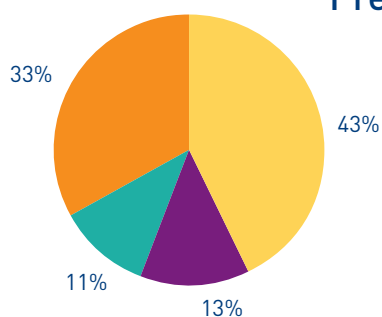

4 / 73

Bacharelato · Convocatoria de xuño 2008
Por sexo

	Presentados	Aptos	% aptos
Homes	3.404	3.088	91%
Mulleres	5.537	4.959	90%

Presentados

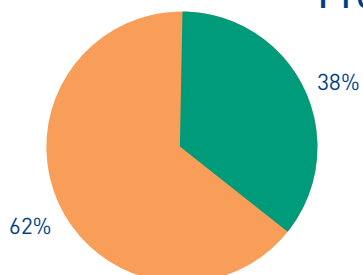

Bacharelato · Convocatoria de xuño 2008

Por materia

	Exames	Aprobados	% aprobados
Lingua Castelá e Literatura	8.939	6.461	72%
Lingua Galega e Literatura	8.736	6.360	73%
Composición dun Texto Filosófico	5.536	3.659	66%
Composición dun Texto Histórico	3.401	2.355	69%
Inglés	8.774	5.704	65%
Francés	158	141	89%
Alemán	0	0	
Portugués	4	4	100%
Italiano	0	0	
Matemáticas	2.672	2.017	75%
Física	2.524	1.657	66%
Debuxo Técnico II	1.245	1.158	93%
Bioloxía	3.037	1.752	58%
Ciencias da Terra e do Medio Ambiente	2.376	1.670	70%
Química	3.600	2.642	73%
Tecnoloxía Industrial II	33	22	67%
Electrotecnia	123	88	72%
Mecánica	11	9	82%
Latín	1.023	764	75%
Historia da Arte	1.263	911	72%
Grego II	676	446	66%
Historia da Música	288	235	82%
Matemáticas Aplicadas ás Ciencias Sociais	2.675	1.739	65%
Xeografía	2.704	1.834	68%
Economía e Organización de Empresas	2.654	2.260	85%
Debuxo Artístico	141	139	99%
Imaxe	29	28	97%
Fundamentos do Deseño	49	48	98%
Técnicas de Expresión Gráfico-Plástica	51	48	94%
Debuxo Técnico II (Vía Artes)	10	10	100%
Total	62.732	44.161	70%

PAAU Bacharelato · Convocatoria xuño 2008

Por materia

	Cualificación PAAU
Lingua Castelá e Literatura	5,77
Lingua Galega e Literatura	5,86
Composición dun Texto Filosófico	5,58
Composición dun Texto Histórico	5,76
Inglés	5,82
Francés	7,31
Alemán	
Portugués	7,88
Italiano	
Matemáticas	6,40
Física	5,78
Debuxo Técnico II	8,31
Bioloxía	5,27
Ciencias da Terra e do Medio Ambiente	5,66
Química	6,15
Tecnoloxía Industrial II	5,71
Electrotecnia	6,17
Mecánica	7,09
Latín	6,14
Historia da Arte	6,00
Grego II	5,84
Historia da Música	6,44
Matemáticas Aplicadas ás Ciencias Sociais	5,68
Xeografía	5,54
Economía e Organización de Empresas	6,78
Debuxo Artístico	7,12
Imaxe	6,28
Fundamentos do Deseño	6,28
Técnicas de Expresión Gráfico-Plástica	6,98
Debuxo Técnico II (Vía Artes)	8,48
Total	5,90

Convocatoria de xuño de 2008. Bacharelato convocatoria actual

Bacharelato · Convocatoria de xuño de 2008. Bacharelato convocatoria actual			
Total			
	Cualificación Bacharelato	Cualificación PAAU	Diferenza
	7,14	5,96	1,18

Bacharelato · Convocatoria de xuño de 2008. Bacharelato convocatoria actual			
Por vía			
	Cualificación Bacharelato	Cualificación PAAU	Diferenza
Científico-tecnolóxica	7,23	6,23	1,00
Ciencias da saúde	7,25	5,86	1,39
Humanidades	7,28	6,09	1,19
Ciencias sociais	6,87	5,70	1,17
Artes	6,76	5,75	1,01
Combinadas	7,63	6,54	1,09

Bacharelato · Convocatoria de xuño de 2008. Bacharelato convocatoria actual			
Por provincia			
	Cualificación Bacharelato	Cualificación PAAU	Diferenza
A Coruña	7,15	5,96	1,19
Lugo	7,24	6,07	1,18
Ourense	7,21	5,96	1,25
Pontevedra	7,07	5,86	1,21

Bacharelato · Convocatoria de xuño de 2008. Bacharelato convocatoria actual			
Por sexo			
	Cualificación Bacharelato	Cualificación PAAU	Diferenza
Homes	7,01	6,04	0,97
Mulleres	7,23	5,91	1,32

Bacharelato - Convocatoria de xuño de 2008. Bacharelato convocatoria actual

Por materia

	Cualificación Bacharelato	Cualificación PAAU	Diferenza
Lingua Castelá e Literatura	6,80	5,83	0,97
Lingua Galega e Literatura	6,99	5,91	1,08
Composición dun Texto Filosófico	7,26	5,64	1,62
Composición dun Texto Histórico	7,32	5,81	1,51
Inglés	6,87	5,90	0,97
Francés	7,71	7,35	0,36
Alemán			
Portugués		8,17	
Italiano			
Matemáticas	7,03	6,48	0,55
Física	7,01	5,86	1,15
Debuxo Técnico II	7,82	8,37	-0,55
Bioloxía	7,31	5,34	1,97
Ciencias da Terra e do Medio Ambiente	7,53	5,73	1,80
Química	7,01	6,24	0,77
Tecnoloxía Industrial II	7,97	5,62	2,35
Electrotecnia	7,59	6,23	1,36
Mecánica	6,36	7,09	-0,73
Latín	7,39	6,25	1,14
Historia da Arte	7,45	6,11	1,34
Grego II	7,64	5,94	1,70
Historia da Música	7,66	6,57	1,09
Matemáticas Aplicadas ás Ciencias Sociais	6,65	5,76	0,89
Xeografía	6,89	5,58	1,31
Economía e Organización de Empresas	7,03	6,84	0,19
Debuxo Artístico	7,49	7,15	0,34
Imaxe	6,89	6,29	0,60
Fundamentos do Deseño	7,48	6,34	1,14
Técnicas de Expresión Gráfico-Plástica	8,02	7,04	0,98
Debuxo Técnico II (Vía Artes)	7,00	8,78	-1,78
Total	7,06	5,97	1,09

Convocatoria de xuño de 2008. Bacharelato convocatorias anteriores

Bacharelato · Convocatoria de xuño de 2008. Bacharelato convocatorias anteriores			
Por motivo			
	Presentados	Aptos	% aptos
Mellorar nota	100	89	89%
PAAU suspensas	267	146	55%
1ª vez	69	31	45%

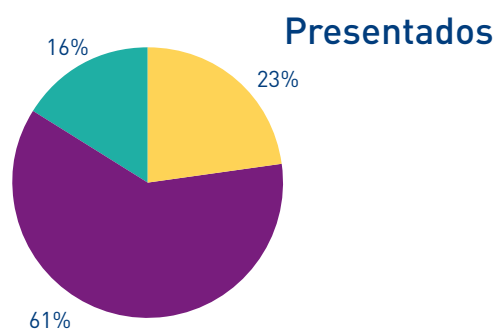

Convocatoria de setembro de 2008

Bacharelato · Convocatoria de setembro de 2008		
Total		
Matriculados	Presentados	% presentados
2.844	2.804	98,6%
Presentados	Aptos	% aptos
2.804	1.803	64%

Bacharelato · Convocatoria de setembro de 2008			
Evolución			
	Presentados	Aptos	% aptos
2001	5.176	2.725	53%
2002	4.058	2.357	58%
2003	3.911	2.190	56%
2004	3.578	2.302	64%
2005	3.355	2.230	66%
2006	3.081	1.794	58%
2007	2.955	1.975	67%
2008	2.804	1.803	64%

4 / 79

Presentados

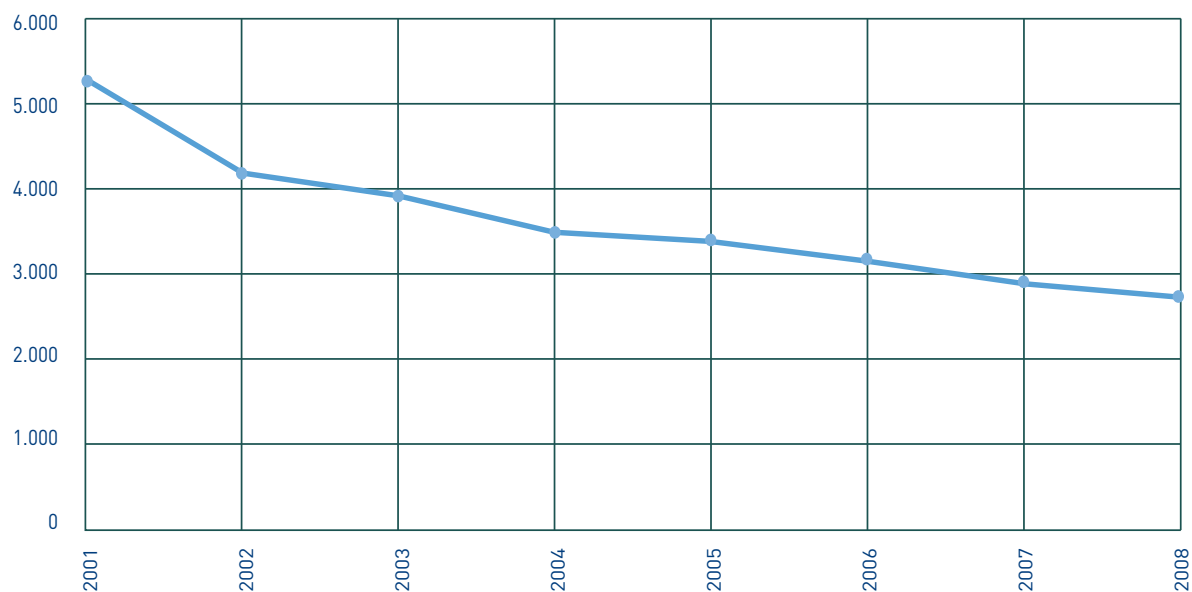

Bacharelato · Convocatoria de setembro de 2008

Por convocatoria de bacharelato

	Presentados	Aptos	% aptos
Anteriores	617	382	62%
Actual	2.187	1.421	65%

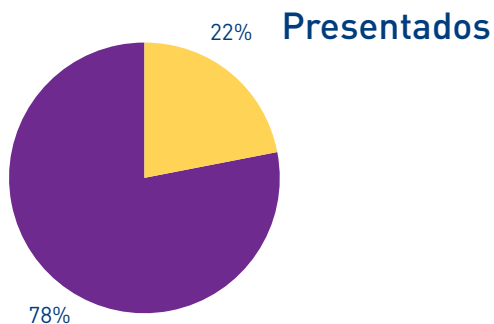

Bacharelato · Convocatoria de setembro de 2008

Por vía

	Presentados	Aptos	% aptos
Científico-tecnológica	646	410	63%
Ciencias da saúde	721	424	59%
Humanidades	331	218	66%
Ciencias sociais	978	649	66%
Artes	78	62	79%
Combinadas	50	40	80%

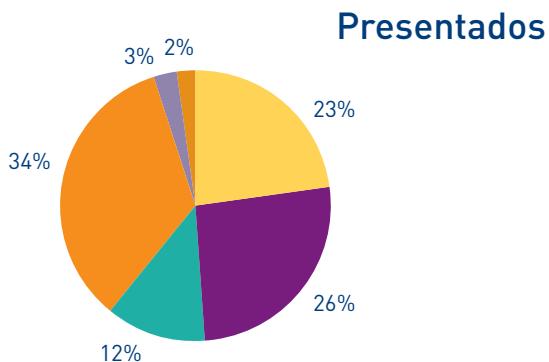

Bacharelato · Convocatoria de setembro de 2008

Por provincia

	Presentados	Aptos	% aptos
A Coruña	1.153	703	61%
Lugo	349	212	61%
Ourense	286	187	65%
Pontevedra	1.016	701	69%

Presentados

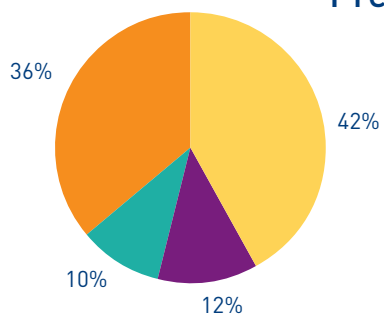

4 / 81

Bacharelato · Convocatoria de setembro de 2008

Por sexo

	Presentados	Aptos	% aptos
Homes	1.260	824	65%
Mulleres	1.544	979	63%

Presentados

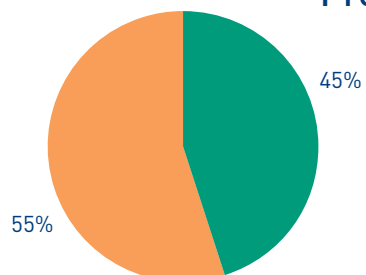

Bacharelato · Convocatoria de setembro de 2008

Por materia

	Exames	Aprobados	% aprobados
Lingua Castelá e Literatura	2.802	1.288	46%
Lingua Galega e Literatura	2.750	1.160	42%
Composición dun Texto Filosófico	1.665	857	51%
Composición dun Texto Histórico	1.136	514	45%
Inglés	2.743	1.460	53%
Francés	55	31	56%
Alemán	0	0	
Portugués	3	3	100%
Italiano	0	0	
Matemáticas	748	241	32%
Física	698	240	34%
Debuxo Técnico II	362	241	67%
Bioloxía	776	184	24%
Ciencias da Terra e do Medio Ambiente	660	368	56%
Química	960	332	35%
Tecnoloxía Industrial II	8	3	38%
Electrotecnia	31	20	65%
Mecánica	8	7	88%
Latín	331	124	37%
Historia da Arte	440	178	40%
Grego II	168	65	39%
Historia da Música	139	93	67%
Matemáticas Aplicadas ás Ciencias Sociais	970	464	48%
Xeografía	995	342	34%
Economía e Organización de Empresas	963	537	56%
Debuxo Artístico	79	48	61%
Imaxe	18	14	78%
Fundamentos do Deseño	34	26	76%
Técnicas de Expresión Gráfico-Plástica	25	25	100%
Debuxo Técnico II (Vía Artes)	1	1	100%
Total	19.568	8.866	45%

Bacharelato · Convocatoria de setembro de 2008

Por materia

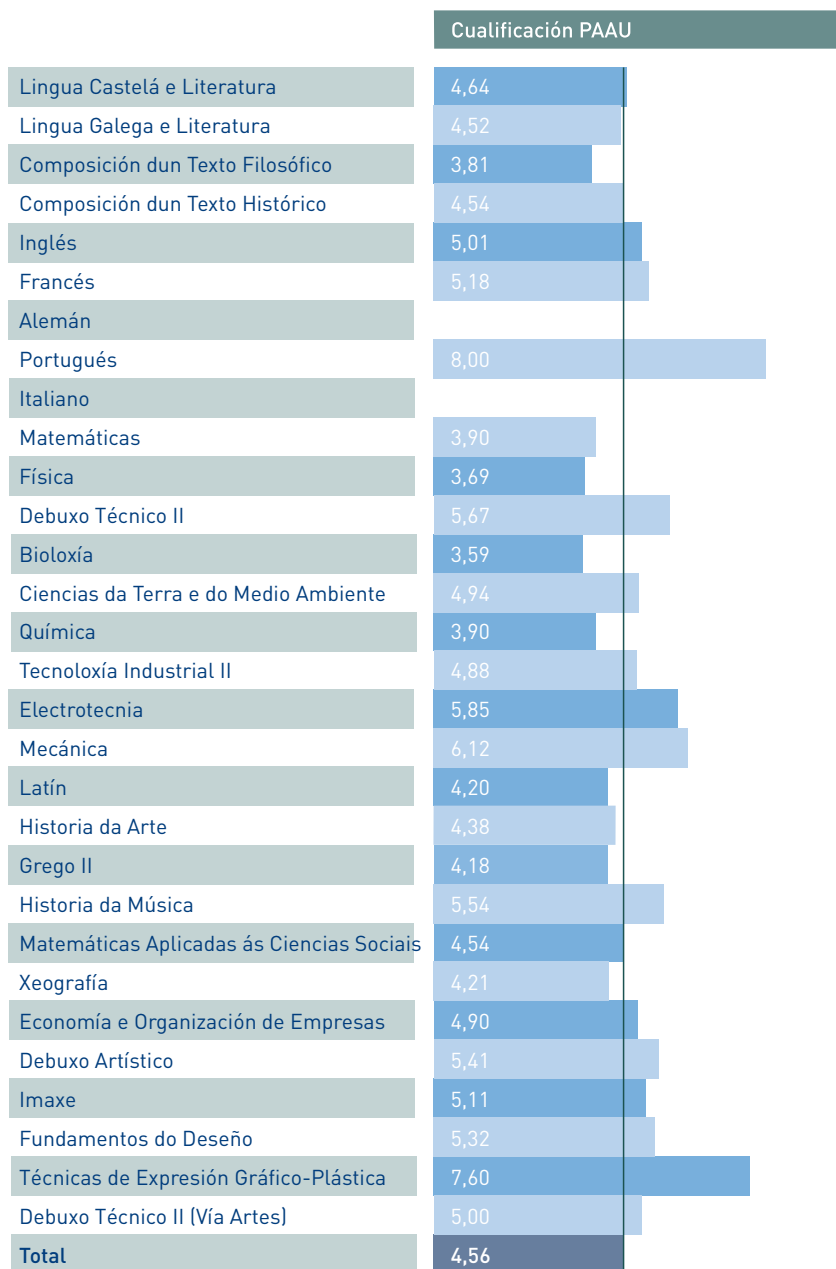

Convocatoria de setembro de 2008. Bacharelato convocatoria actual

Bacharelato · Convocatoria de setembro de 2008. Bacharelato convocatoria actual

Total

	Cualificación Bacharelato	Cualificación PAAU	Diferenza
	5,85	4,49	1,36

Bacharelato · Convocatoria de setembro de 2008. Bacharelato convocatoria actual

Por vía

	Cualificación Bacharelato	Cualificación PAAU	Diferenza
Científico-tecnolóxica	5,89	4,55	1,34
Ciencias da saúde	5,84	4,27	1,57
Humanidades	5,93	4,57	1,36
Ciencias sociais	5,78	4,52	1,26
Artes	5,92	4,81	1,11
Combinadas	5,88	4,82	1,06

Bacharelato · Convocatoria de setembro de 2008. Bacharelato convocatoria actual

Por provincia

	Cualificación Bacharelato	Cualificación PAAU	Diferenza
A Coruña	5,84	4,39	1,45
Lugo	5,86	4,40	1,46
Ourense	5,75	4,49	1,26
Pontevedra	5,87	4,54	1,33

Bacharelato · Convocatoria de setembro de 2008. Bacharelato convocatoria actual

Por sexo

	Cualificación Bacharelato	Cualificación PAAU	Diferenza
Homes	5,81	4,56	1,25
Mulleres	5,88	4,43	1,45

Bacharelato · Convocatoria de setembro de 2008. Bacharelato convocatoria actual

Por materia

	Cualificación Bacharelato	Cualificación PAAU	Diferenza
Lingua Castelá e Literatura	5,39	4,63	0,76
Lingua Galega e Literatura	5,51	4,50	1,01
Composición dun Texto Filosófico	5,65	4,76	0,89
Composición dun Texto Histórico	5,72	4,53	1,19
Inglés	5,53	5,10	0,43
Francés	6,19	5,27	0,92
Alemán			0,00
Portugués			0,00
Italiano			0,00
Matemáticas	5,59	3,97	1,62
Física	5,56	3,79	1,77
Debuxo Técnico II	6,26	5,98	0,28
Bioloxía	5,64	3,47	2,17
Ciencias da Terra e do Medio Ambiente	5,87	4,78	1,09
Química	5,50	3,85	1,65
Tecnoloxía Industrial II	5,86	4,93	0,93
Electrotecnia	6,32	5,74	0,58
Mecánica	6,88	6,12	0,76
Latín	5,75	4,28	1,47
Historia da Arte	5,83	4,38	1,45
Grego II	6,08	4,24	1,84
Historia da Música	6,09	5,58	0,51
Matemáticas Aplicadas ás Ciencias Sociais	5,62	4,57	1,05
Xeografía	5,56	4,17	1,39
Economía e Organización de Empresas	5,62	4,90	0,72
Debuxo Artístico	6,24	5,36	0,88
Imaxe	6,06	5,12	0,94
Fundamentos do Deseño	6,33	5,33	1,00
Técnicas de Expresión Gráfico-Plástica	6,68	7,59	-0,91
Debuxo Técnico II (Vía Artes)	9,00	5,00	4,00
Total	5,60	4,57	1,03

Convocatoria de setembro de 2008. Bacharelato convocatorias anteriores

Bacharelato · Convocatoria de setembro de 2008. Bacharelato convocatorias anteriores			
Por motivo			
	Presentados	Aptos	% aptos
Mellorar nota	67	59	88%
PAAU suspensas	493	290	39%
1ª vez	57	33	58%

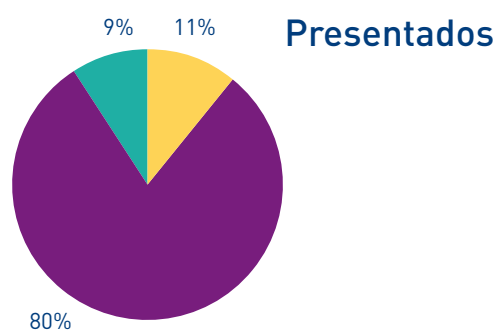

Maiores de 25 anos

Convocatoria de abril de 2008

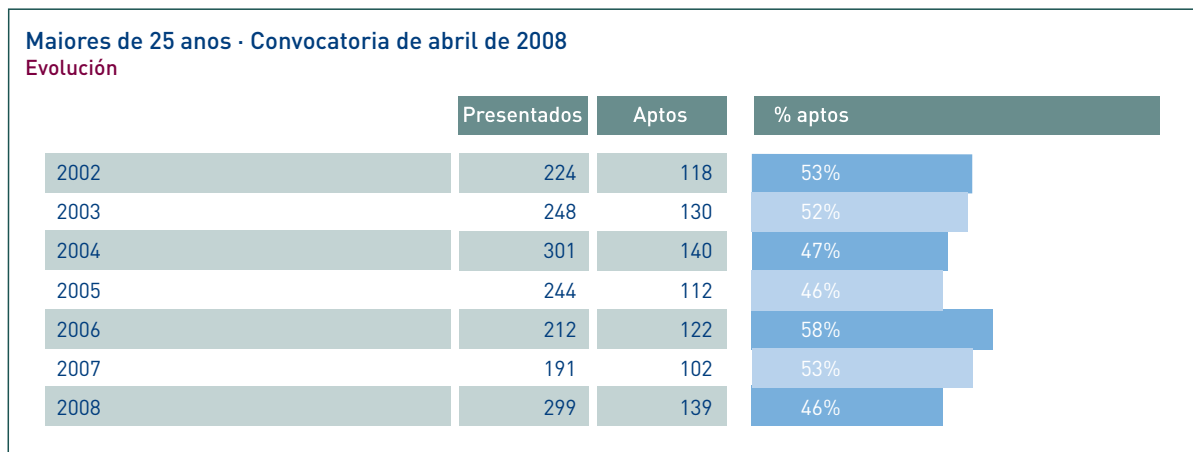

4 / 87

Presentados

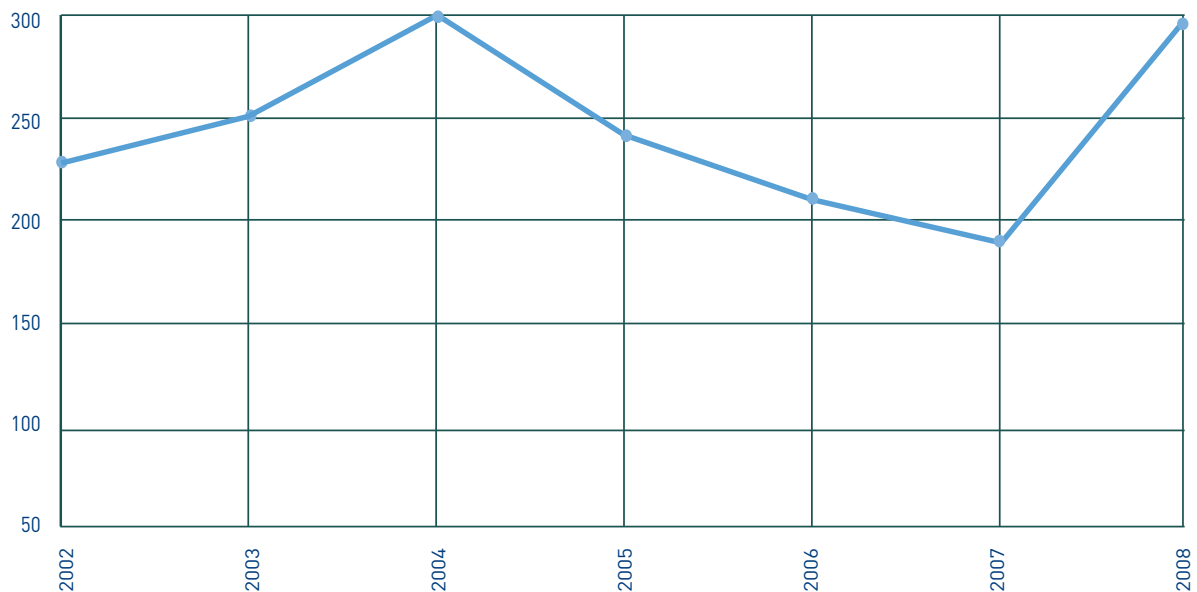

Maiores de 25 anos · Convocatoria de abril de 2008

Por motivo

	Presentados	Aptos	% aptos
Mellorar nota	6	3	50%
PAAU suspensas	44	17	19%
1ª vez	249	119	48%

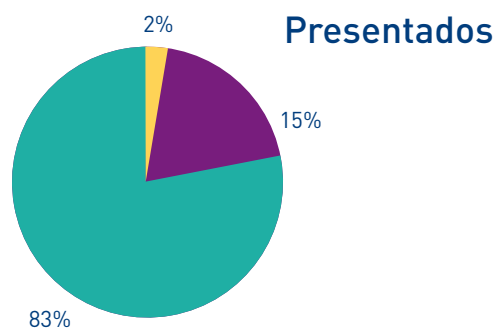

Maiores de 25 anos · Convocatoria de abril de 2008

Por vía

	Presentados	Aptos	% aptos
Científico-tecnológica	21	10	48%
Ciencias da saúde	139	78	56%
Humanidades	99	38	38%
Ciencias sociais	25	9	36%
Artes	15	4	27%

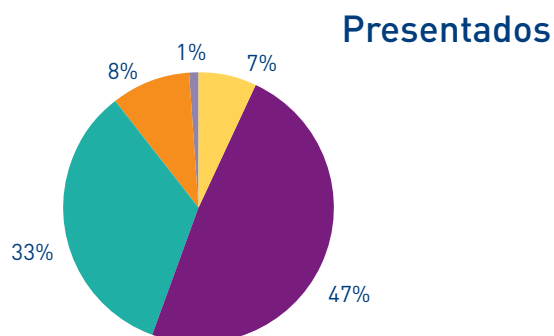

Maiores de 25 anos · Convocatoria de abril de 2008

Por provincia

	Presentados	Aptos	% aptos
A Coruña	169	83	49%
Lugo	28	8	29%
Ourense	12	7	58%
Pontevedra	89	40	45%

Presentados

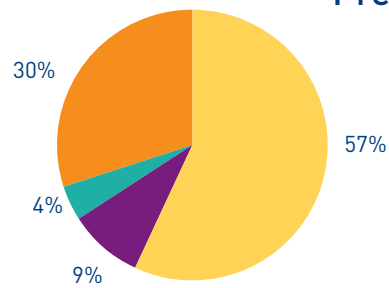

4 / 89

Maiores de 25 anos · Convocatoria de abril de 2008

Por sexo

	Presentados	Aptos	% aptos
Homes	130	57	44%
Mulleres	169	82	49%

Presentados

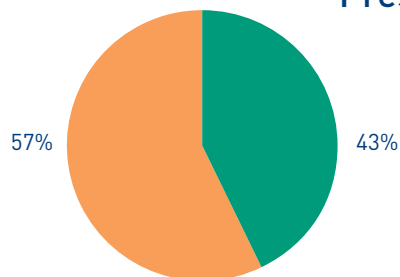

Maiores de 25 anos · Convocatoria de abril de 2008

Por materia

	Exames	Aprobados	% aprobados
Comentario dun texto	299	187	63%
Lingua Castelá	299	212	71%
Lingua Galega	268	100	37%
Inglés	238	111	47%
Francés	24	5	21%
Alemán	4	4	100%
Portugués	29	16	55%
Italiano	4	1	25%
Matemáticas	30	6	20%
Física	22	6	27%
Química	127	37	29%
Biología	122	73	60%
Debuxo Técnico	12	8	67%
Ciencias da Terra e do Medio Ambiente	104	75	72%
Literatura Galega	85	21	25%
Literatura Española	82	31	38%
Historia do Mundo Contemporáneo	82	53	65%
Latín	0	0	
Matemáticas Aplicadas ás Ciencias Sociais	19	2	11%
Historia da Arte	27	5	19%
Debuxo Artístico	12	6	50%
Imaxe	3	3	100%
Volume	6	4	67%
Total	1.898	966	51%

Maiores de 25 anos · Convocatoria de abril de 2008

Por materia

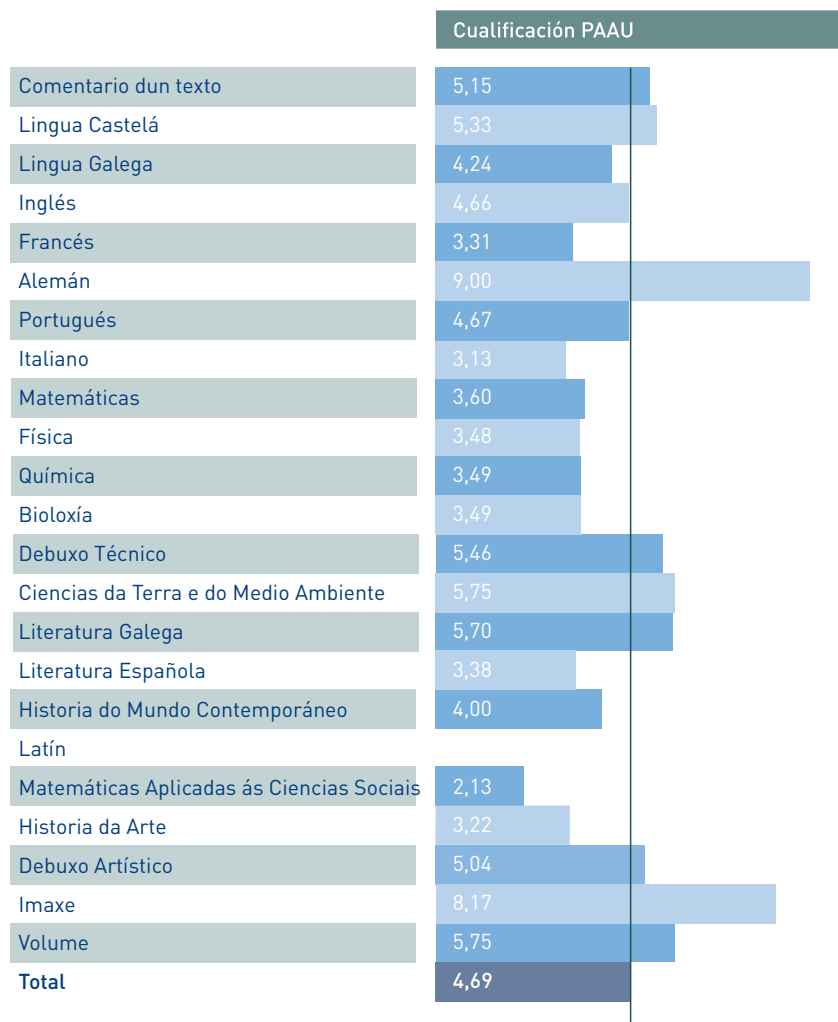

Acceso a ensinanzas de 1.º e 2.º ciclo e graos

Ensinanzas universitarias

Acceso a 1.º e 2.º ciclo e graos. Ensinanzas universitarias
Por rama de ensinanza

	UDC	USC	UVI	SUG
Artes e Humanidades	5	15	6	26
Ciencias Experimentais	2	5	4	11
Ciencias da Saúde	5	6	5	16
Ciencias Sociais e Xurídicas	16	21	24	61
Enxeñaría e Arquitectura	16	10	12	38

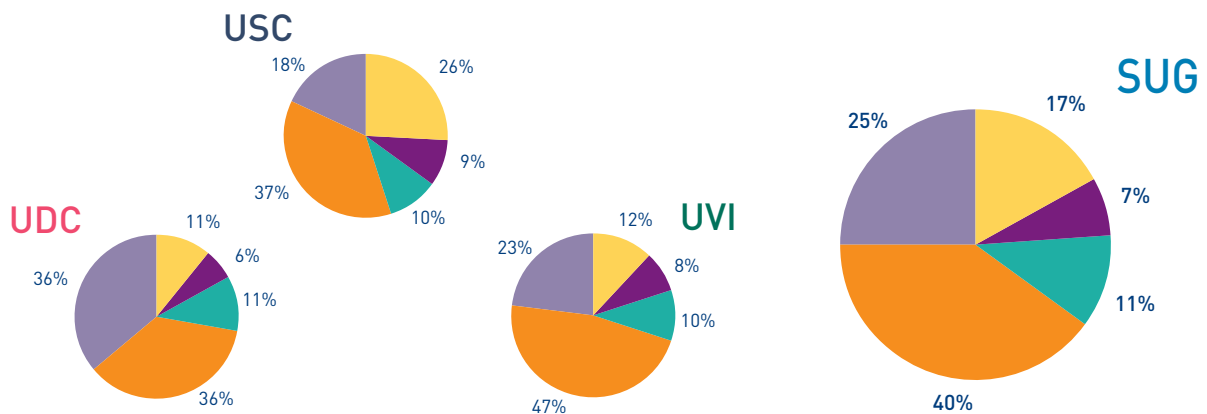

Artes e Humanidades



Ciencias Experimentais



Ciencias da Saúde



Ciencias Sociais e Xurídicas



Enxeñaría e Arquitectura



Acceso a 1.º e 2.º ciclo e graos. Ensinanzas universitarias
Por ciclo

	UDC	USC	UVI	SUG
Ensinanzas de 1.º ciclo	27	25	31	83
Ensinanzas de 2.º ciclo	15	30	19	64
Ensinanzas de grao	2	2	1	5

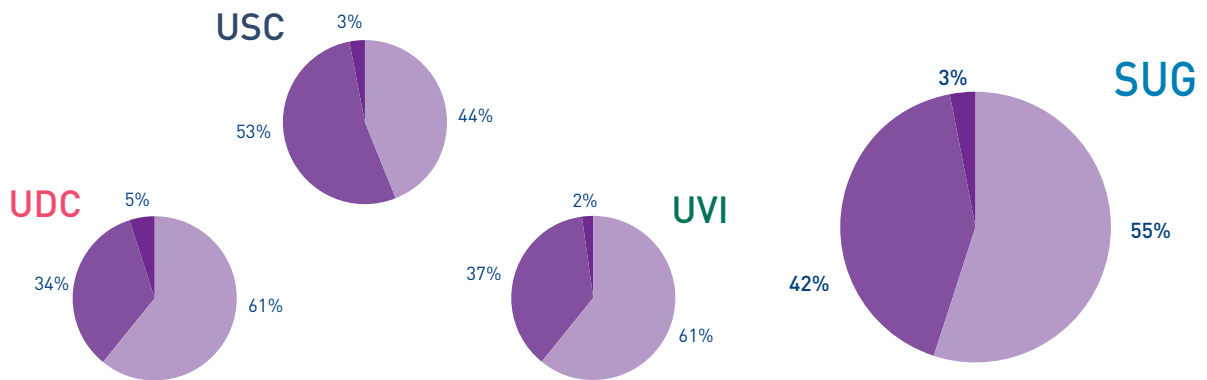

5 / 93

Ensinanzas de 1.º ciclo



Ensinanzas de 2.º ciclo



Ensinanzas de grao



Acceso a 1.º e 2.º ciclo e graos. Ensinanzas universitarias
Por límite de prazas

	UDC	USC	UVI	SUG
Sen límite de prazas	21	30	17	68
Con límite de prazas	23	27	34	84

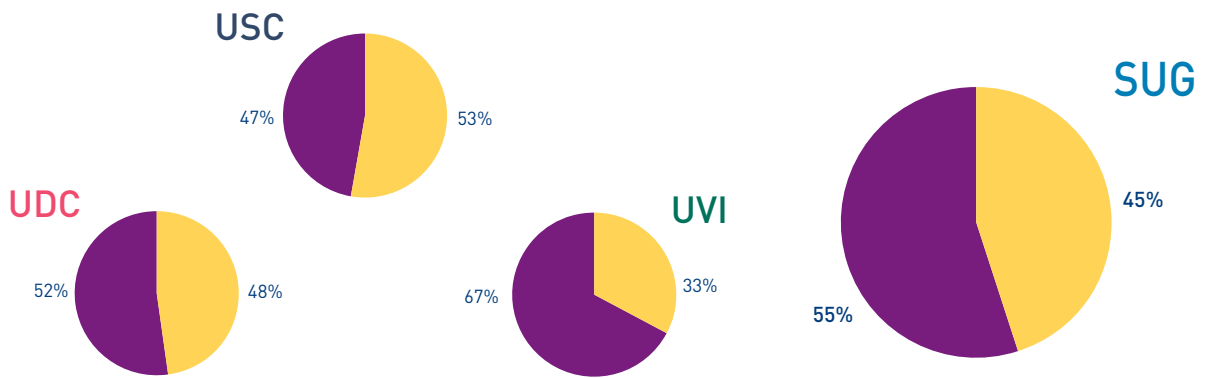

Sen límite de prazas



Con límite de prazas



Alumnado

Acceso a 1.º e 2.º ciclo e graos. Alumnado Por universidade

	Homes	Mulleres
A Coruña	1.518	1.714
Santiago de Compostela	1.630	3.031
Vigo	1.548	2.036

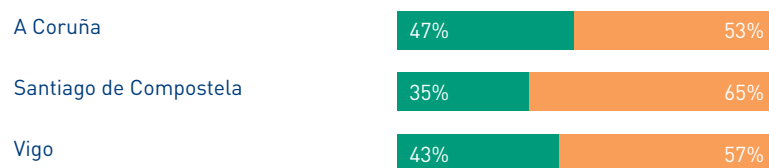

Acceso a 1.º e 2.º ciclo e graos. Alumnado Por campus

	Homes	Mulleres
A Coruña	1.285	1.501
Ferrol	233	213
Lugo	329	485
Santiago de Compostela	1.304	2.546
Ourense	297	620
Pontevedra	284	503
Vigo	967	913

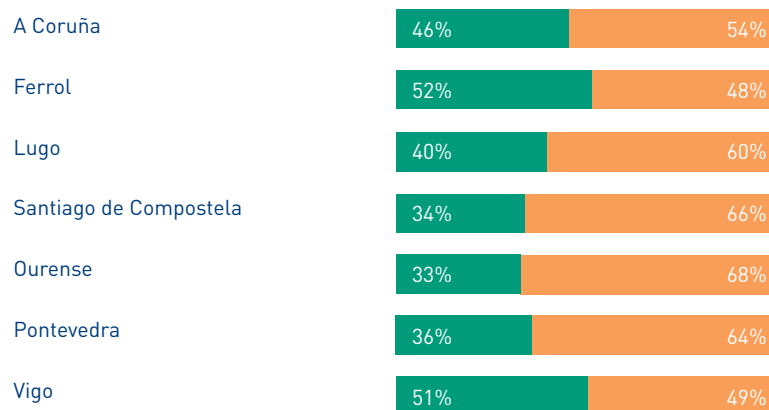

Acceso a 1.º e 2.º ciclo e graos. Alumnado
Por tipo de centro

	Homes	Mulleres	UDC	USC	UVI	SUG
Fac./ETS/EPS	3.577	5.071	2.186	3.759	2.703	8.648
EU/EUP	1.119	1.710	1.046	902	881	2.829

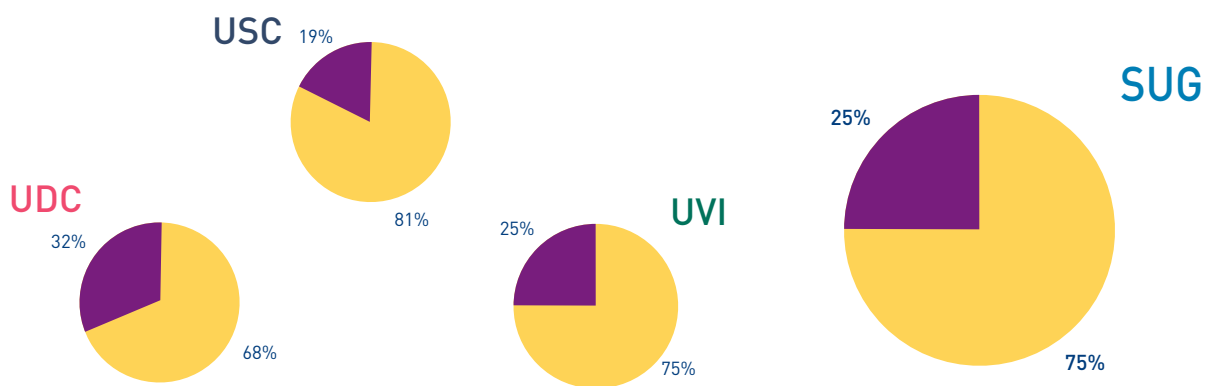

Acceso a 1.º e 2.º ciclo e graos. Alumnado
 Por réxime xurídico do centro

	Homes	Mulleres	UDC	USC	UVI	SUG
Propios	4.545	6.141	3.035	4.433	3.218	10.686
Adscritos	151	640	197	228	366	791

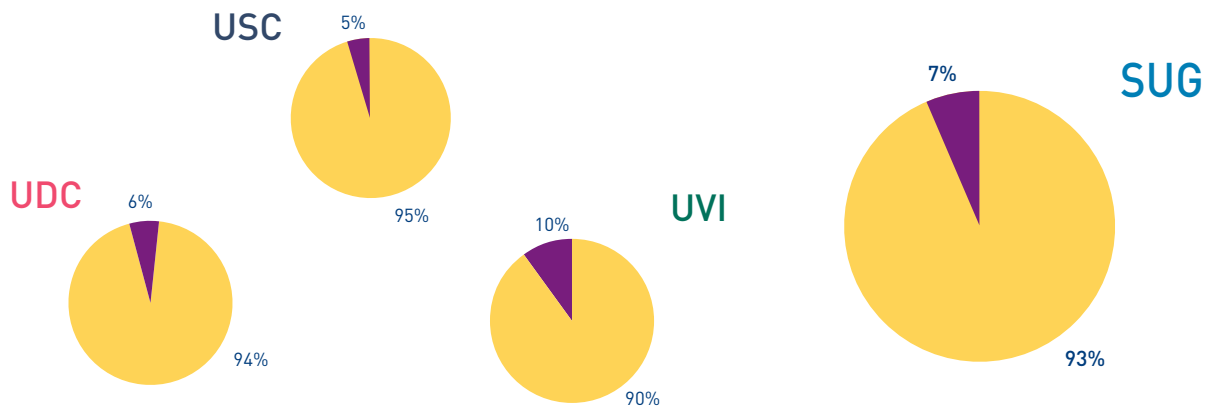

5 / 97

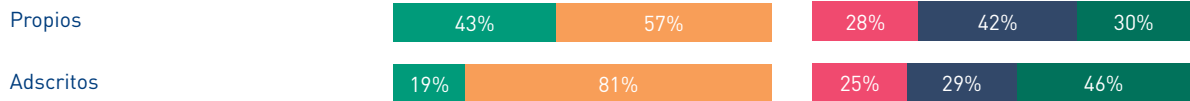

Acceso a 1.º e 2.º ciclo e graos. Alumnado
Por rama de ensinanza

	Homes	Mulleres	UDC	USC	UVI	SUG
Artes e Humanidades	295	615	97	472	341	910
Ciencias	267	399	98	446	122	666
Ciencias da Saúde	365	1.133	274	956	268	1.498
Ciencias Sociais e Xurídicas	1.987	3.926	1.560	2.418	1.935	5.913
Enxeñaría e Arquitectura	1.782	708	1.203	369	918	2.490

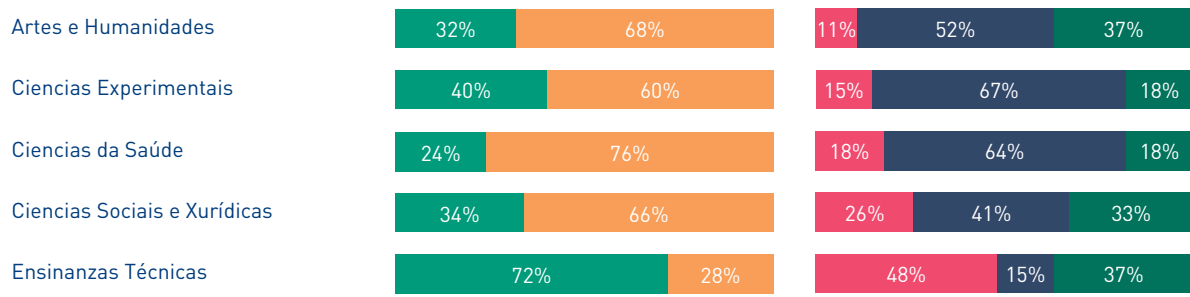
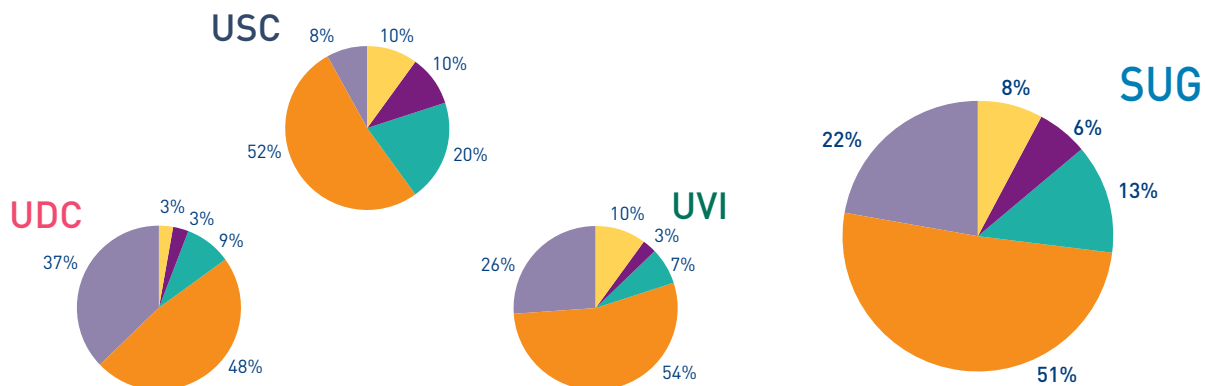

Acceso a 1.º e 2.º ciclo e graos. Alumnado

Por ciclo

	Homes	Mulleres	UDC	USC	UVI	SUG
Ensinanzas de 1.º ciclo	2.245	3.514	1.916	1.708	2.135	5.759
Ensinanzas de 1.º e 2.º ciclo	2.306	3.039	1.228	2.801	1.316	5.345
Ensinanzas de grao	145	228	88	152	133	373

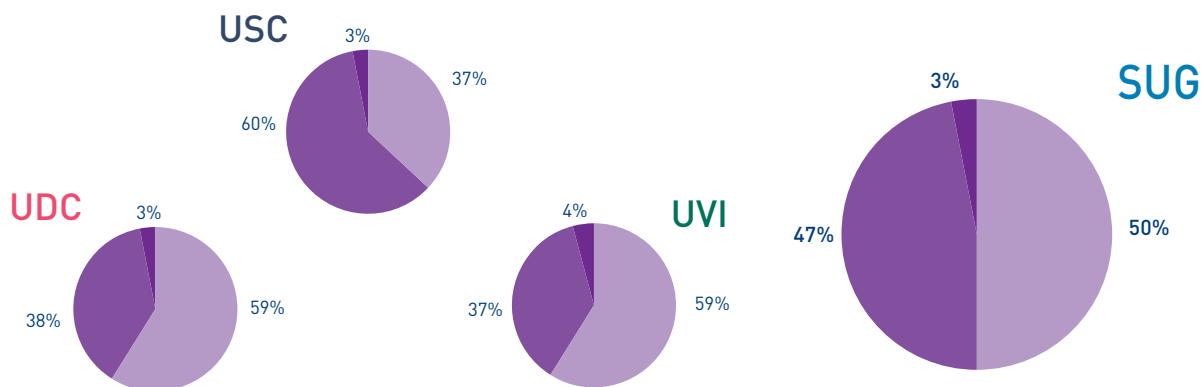

5 / 99

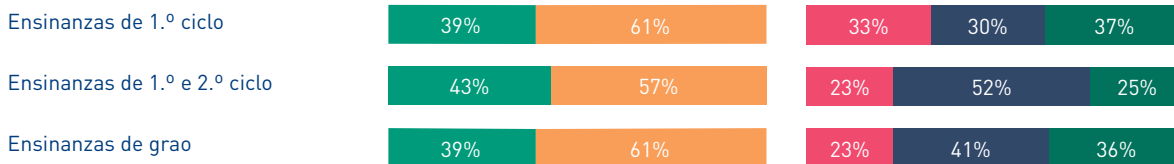

Acceso a 1.º e 2.º ciclo e graos. Alumnado
Por límite de prazas

	Homes	Mulleres	UDC	USC	UVI	SUG
Sen límite de prazas	1.599	2.187	1.088	1.866	832	3.786
Con límite de prazas	3.097	4.594	2.144	2.795	2.752	7.691

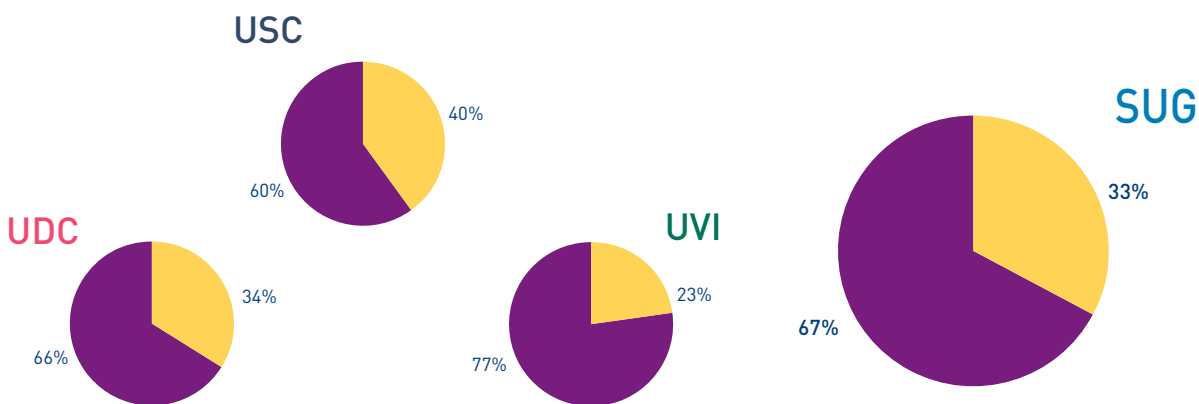

Acceso a 1.º e 2.º ciclo e graos. Alumnado
 Por nacionalidade

	Homes	Mulleres	SUG
■ Española	4.625	6.638	11.263
■ Estranxeiro	71	143	214

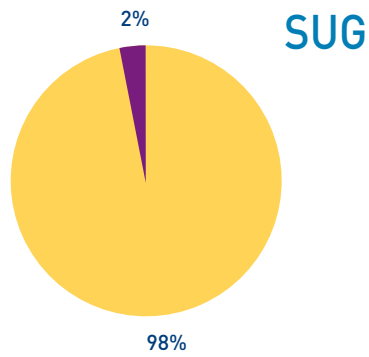

5 / 101

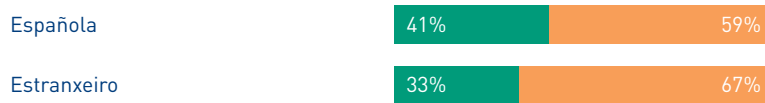

Con límite de prazas

Acceso a 1.º e 2.º ciclo e graos. Con límite de prazas

	Alumnos	Matrícula	% matrícula
SUG	11.528	7.691	67%

Un alumno pode solicitar o acceso por máis dunha ensinanza de acceso

Solicitante: alumno que solicita acceder por unha ensinanza de acceso determinada

Acceso a 1.º e 2.º ciclo e graos. Con límite de prazas

Por número de ensinanzas de acceso

	Alumnos	Solicitantes
Unha	10.714	10.714
Dúas	801	1.602
Tres	13	39
Total	11.528	12.355

Acceso a 1.º e 2.º ciclo e graos. Con límite de prazas

Por prazas

	SUG
Ofertadas	8.141
Solicitantes	12.355
Matrícula	7.691

Número de solicitantes por praza: 1,52

Porcentaxe de solicitantes matriculados: 62%

Porcentaxe de ocupación: 94%

Acceso a 1.º e 2.º ciclo e graos. Con límite de prazas

Total

	Solicitantes	Matrícula	% matrícula
SUG	12.355	7.691	62%

Acceso a 1.º e 2.º ciclo e graos. Con límite de prazas
Por convocatoria

	Solicitantes	Matrícula	% matrícula
Xuño	11.044	6.735	61%
Setembro	1.311	956	73%

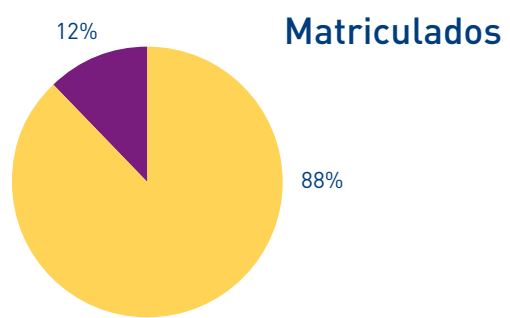

Acceso a 1.º e 2.º ciclo e graos. Con límite de prazas
Por ano de ensinanza

	Solicitantes	Matrícula	% matrícula
Anteriores	4.021	1.848	46%
Actual	8.334	5.843	70%

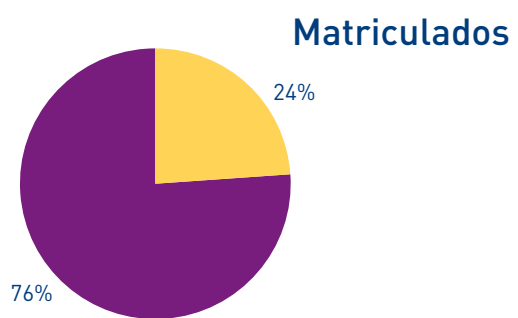

Acceso a 1.º e 2.º ciclo e graos. Con límite de prazas

Por sexo

	Solicitantes	Matrícula	% matrícula
Homes	4.578	3.097	68%
Mulleres	7.777	4.594	59%

Matriculados

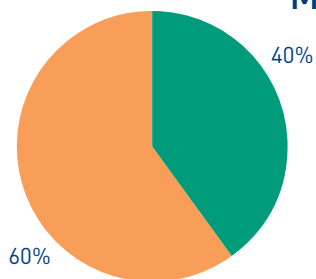

Acceso a 1.º e 2.º ciclo e graos. Con límite de prazas

Por colectivo

	Solicitantes	Matrícula	% matrícula
PAAU Bacharelato	10.138	6.580	65%
Titulados universitarios	645	101	16%
Maiores de 25 anos	117	59	50%
Formación Profesional	1.455	889	61%
Outros colectivos	94	62	66%

Matriculados

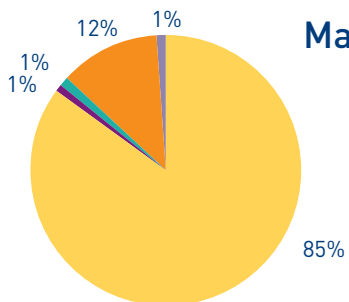

Acceso a 1.º e 2.º ciclo e graos. Con límite de prazas
Por preferencia

	Matrícula
1ª preferencia	6.345
2ª preferencia	844
3ª preferencia	304
4ª preferencia e sucesivas	198

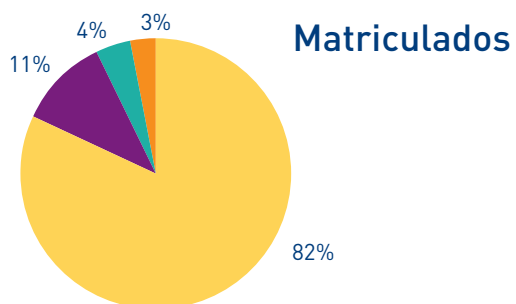

6 Persoal docente e investigador

Persoal docente e investigador

Persoal docente e investigador Por universidade			
	Homes	Mulleres	SUG
A Coruña	973	460	1.433
Santiago de Compostela	1.359	850	2.209
Vigo	1.003	563	1.566

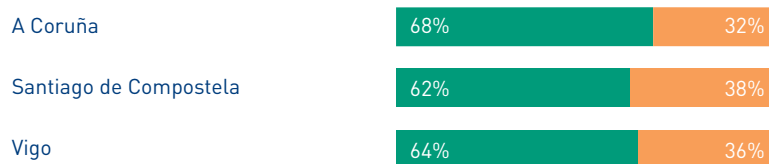

Persoal docente e investigador Por campus			
	Homes	Mulleres	SUG
A Coruña	825	395	1.220
Ferrol	148	65	213
Lugo	125	61	186
Santiago de Compostela	1.234	789	2.023
Ourense	81	74	155
Pontevedra	47	31	78
Vigo	875	458	1.333

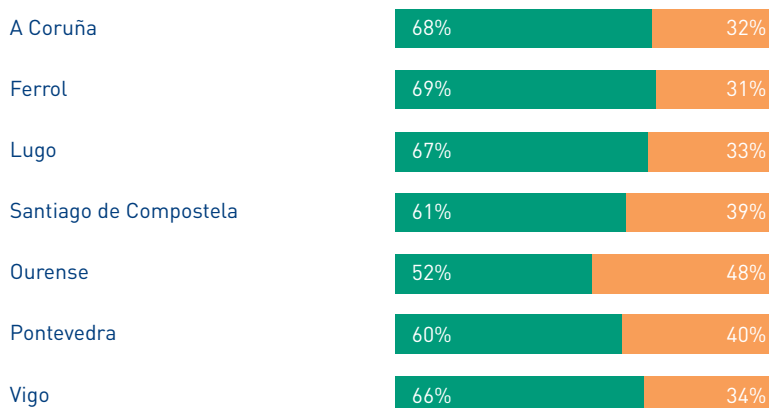

Pessoal docente e investigador
Por idade

	Homes	Mulleres	UDC	USC	UVI	SUG
Menos de 30 anos	49	43	60	18	14	92
De 30 a 39 anos	533	471	336	309	359	1.004
De 40 a 49 anos	1.230	773	509	786	708	2.003
De 50 a 59 anos	946	441	352	711	324	1.387
60 anos ou máis	577	145	176	385	161	722

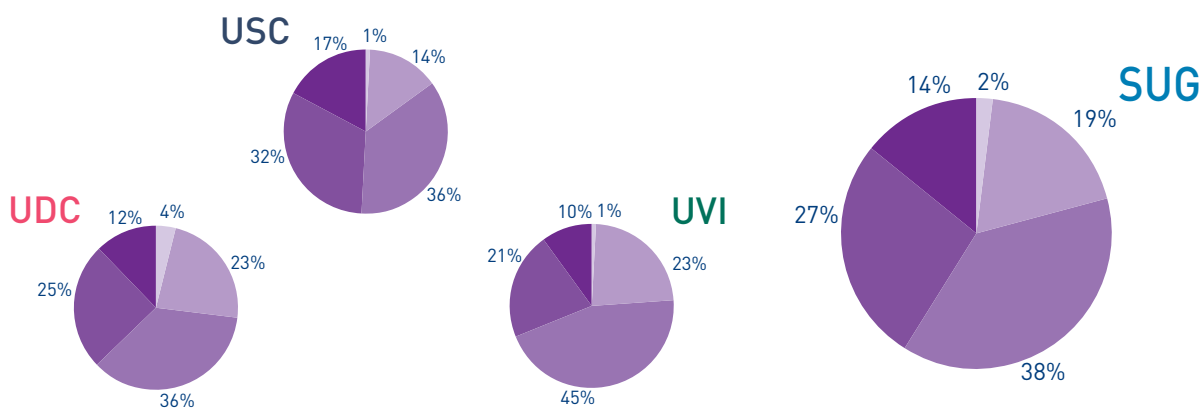

6 / 107

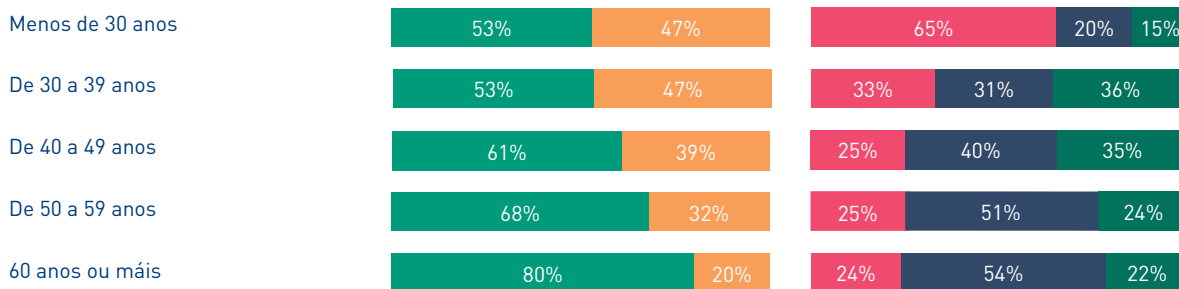

Media de idade



Persoal docente e investigador Evolución da media de idade

	Homes	Mulleres	UDC	USC	UVI	SUG
2005-2006	47,1	43,7	45,3	47,9	43,7	45,9
2006-2007	47,7	44,3	45,7	48,5	44,3	46,5
2007-2008	48,2	44,8	45,9	49,2	45,0	47,0
2008-2009	48,9	45,5	46,3	49,8	46,0	47,7

Persoal docente e investigador
Pirámide de idades

	Homes	Mulleres	SUG
[20,25]	3	7	10
[25,30]	46	36	82
[30,35]	194	174	368
[35,40]	339	297	636
[40,45]	622	402	1024
[45-50]	608	371	979
[50,55]	503	242	745
[55,60]	443	199	642
[60,65]	381	112	493
[65,70]	171	30	201
[70,75]	18	1	19
[75,80]	7	2	9

6 / 109

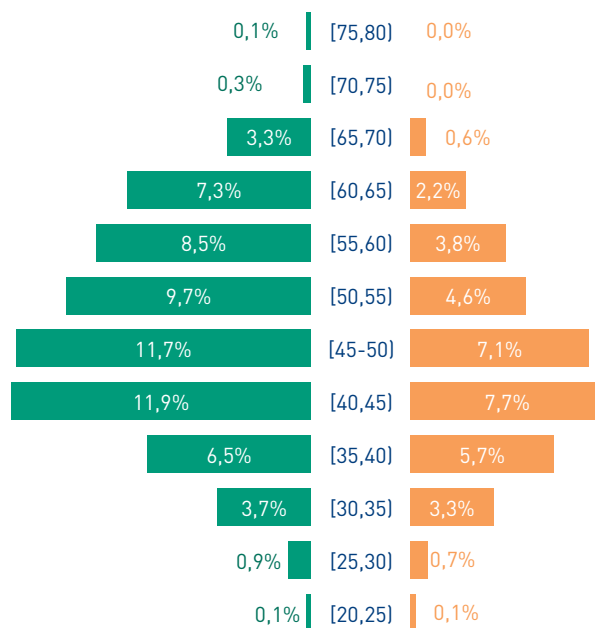

Persoal docente e investigador
Por réxime xurídico

	Homes	Mulleres	UDC	USC	UVI	SUG
Corpos docentes universitarios	2.047	1.115	834	1.440	888	3.162
Profesorado contratado	1.288	758	599	769	678	2.046

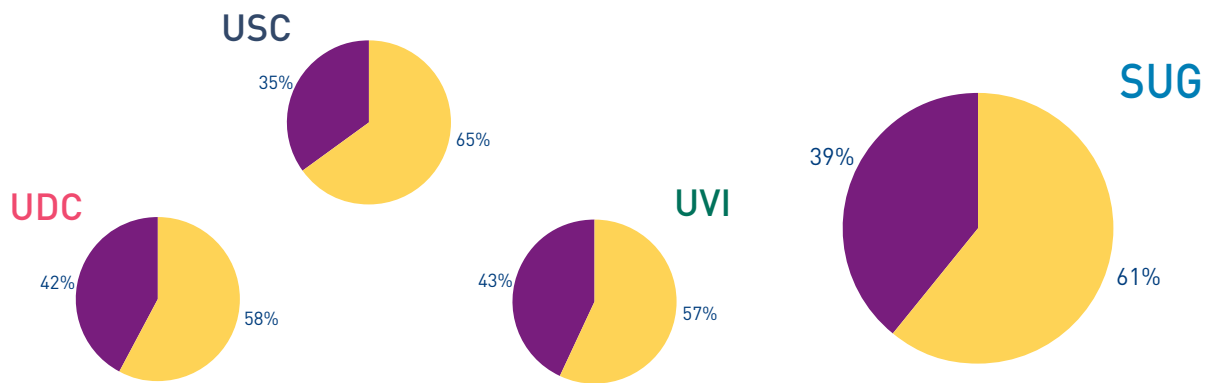

Persoal docente e investigador
Corpos docentes universitarios

	Homes	Mulleres	UDC	USC	UVI	SUG
Catedrático/a de universidade	468	84	132	317	103	552
Profesor/a titular de universidade	1.133	794	382	988	557	1.927
Catedrático/a de escola universitaria	75	40	49	25	41	115
Profesor/a titular de escolas universitarias	329	192	227	108	186	521
Outras categorías	42	5	44	2	1	47

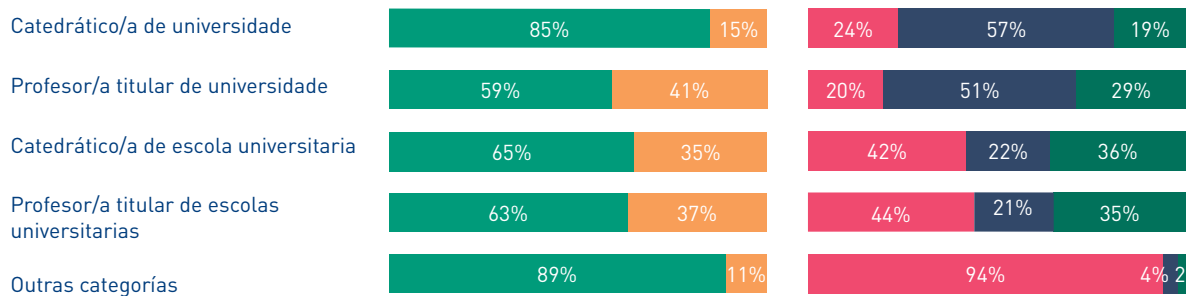
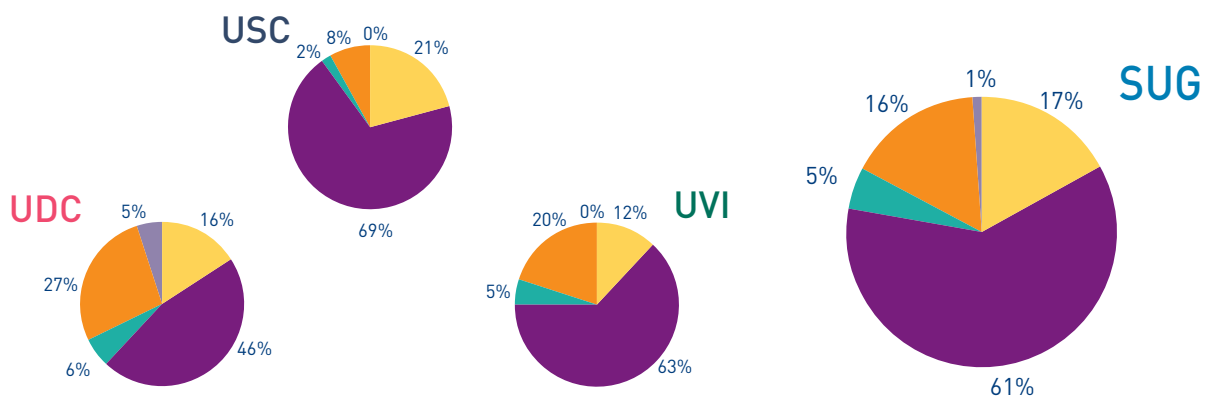

Persoal docente e investigador
Profesorado contratado

	Homes	Mulleres	UDC	USC	UVI	SUG
Profesor/a axudante	65	45	53	5	52	110
Profesor/a axudante doutor/a	10	22	14	10	8	32
Profesor/a colaborador/a	65	34	76	23		99
Profesor/a contratado/a doutor/a	215	211	127	208	91	426
Profesor/a asociado/a	335	212	188	136	223	547
Profesor/a asociado/a Ciencias da Saúde	57	31	3	75	10	88
Profesor/a emérito/a	21	3	2	21	1	24
Profesor/a visitante/a	7	4			11	11
Anteriores á LOU	496	178	126	272	276	674
Outras categorías	17	18	10	19	6	35

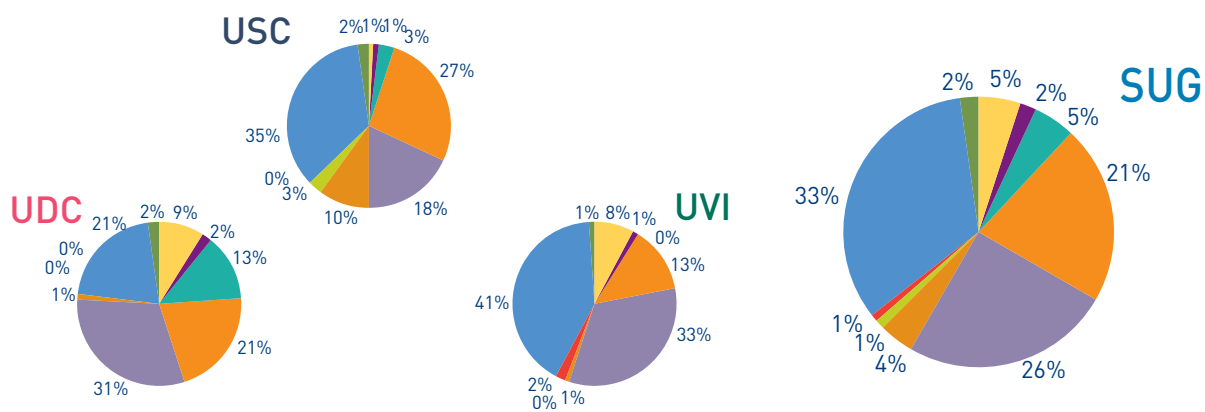

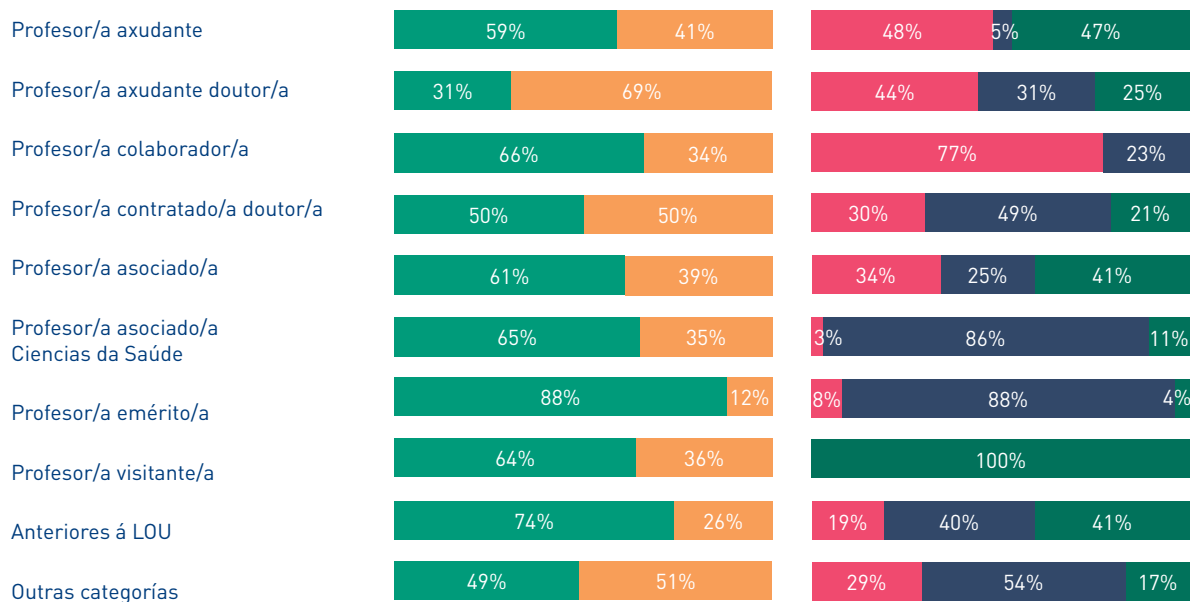

Persoal docente e investigador						
Doutores/as						
	Homes	Mulleres	UDC	USC	UVI	SUG
Doutores/as	2.141	1.270	842	1.670	899	3.411



Persoal docente e investigador
Por xornada laboral

	Homes	Mulleres	UDC	USC	UVI	SUG
Completa	2.497	1.542	1.154	1.773	1.112	4.039
Parcial	838	331	279	436	454	1.169

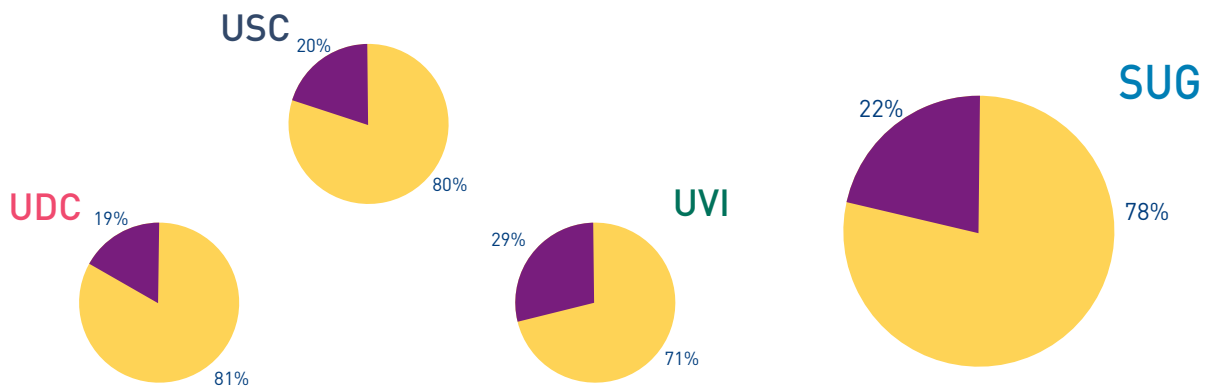

7

Persoal de administración e servizos

Persoal de administración e servizos

Persoal de administración e servizos Por universidade			
	Homes	Mulleres	SUG
A Coruña	298	506	804
Santiago de Compostela	597	484	1.081
Vigo	269	419	688

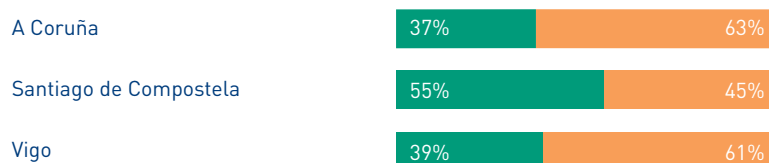

Persoal de administración e servizos Por campus			
	Homes	Mulleres	SUG
A Coruña	246	448	694
Ferrol	52	58	110
Lugo	80	58	138
Santiago de Compostela	517	426	943
Ourense	42	60	102
Pontevedra	36	46	82
Vigo	191	313	504



Persoal de administración e servizos
Por idade

	Homes	Mulleres	UDC	USC	UVI	SUG
Menos de 30 anos	34	33	47	16	4	67
De 30 a 39 anos	289	384	278	197	198	673
De 40 a 49 anos	514	641	300	492	363	1.155
De 50 a 59 anos	257	300	150	305	102	557
60 anos ou máis	70	51	29	71	21	121

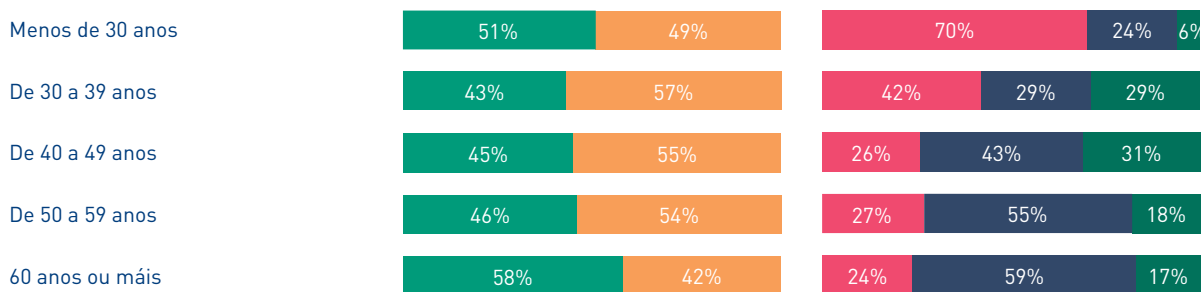
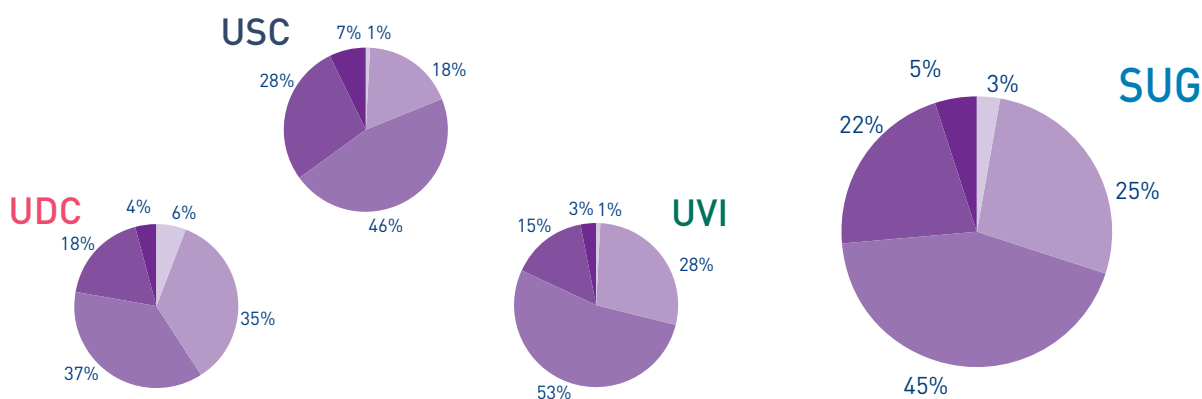

Media de idade



Persoal de administración e servizos Evolución da media de idade

	Homes	Mulleres	UDC	USC	UVI	SUG
2005-2006	42,2	42,0	39,8	44,3	40,8	42,1
2006-2007	43,2	42,9	41,3	45,0	41,7	43,0
2007-2008	43,7	43,8	41,9	45,8	42,5	43,8
2008-2009	44,8	44,1	42,3	46,5	43,5	44,4

Persoal de administración e servizos
Pirámide de idades

	Homes	Mulleres	SUG
[20,25]	4	4	8
[25,30]	30	29	59
[30,35]	99	122	221
[35,40]	189	263	452
[40,45]	287	364	651
[45-50]	232	272	504
[50,55]	153	176	329
[55,60]	104	124	228
[60,65]	69	46	115
[65,70]	1	5	6

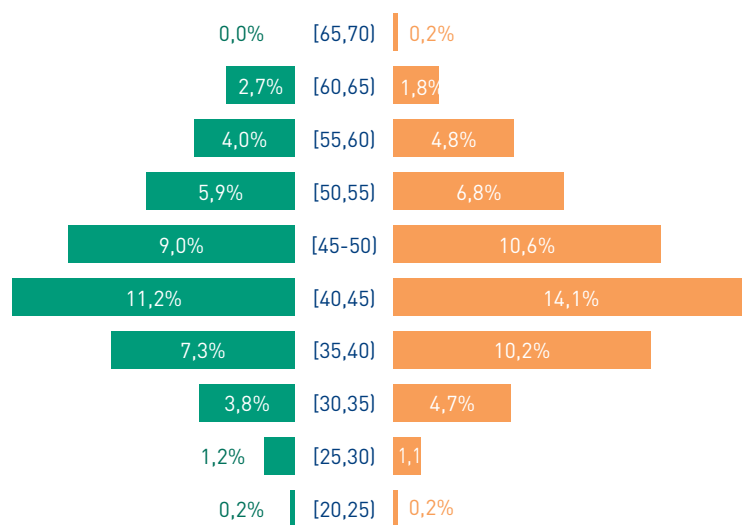

Persoal de administración e servizos
Por réxime xurídico

	Homes	Mulleres	UDC	USC	UVI	SUG
Funcionario/a de carreira	531	754	439	521	325	1.285
Contrato laboral	633	655	365	560	363	1.288

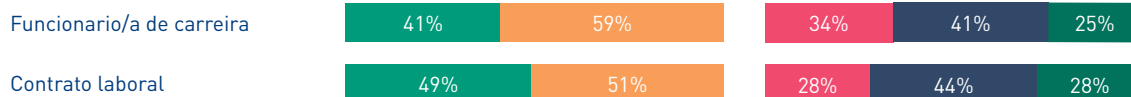
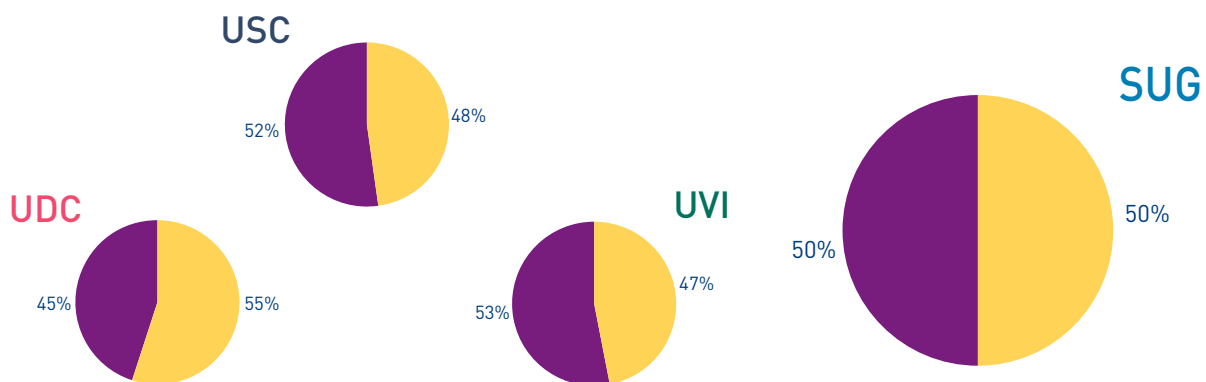

Persoal de administración e servizos
Funcionario de carreira

	Homes	Mulleres	UDC	USC	UVI	SUG
Funcionario/a grupo A	38	27	19	35	11	65
Funcionario/a grupo B	88	135	94	69	60	223
Funcionario/a grupo C	308	415	172	325	226	723
Funcionario/a grupo D	95	172	154	86	27	267
Funcionario/a grupo E	1				1	1
Outras categorías	1	5		6		6

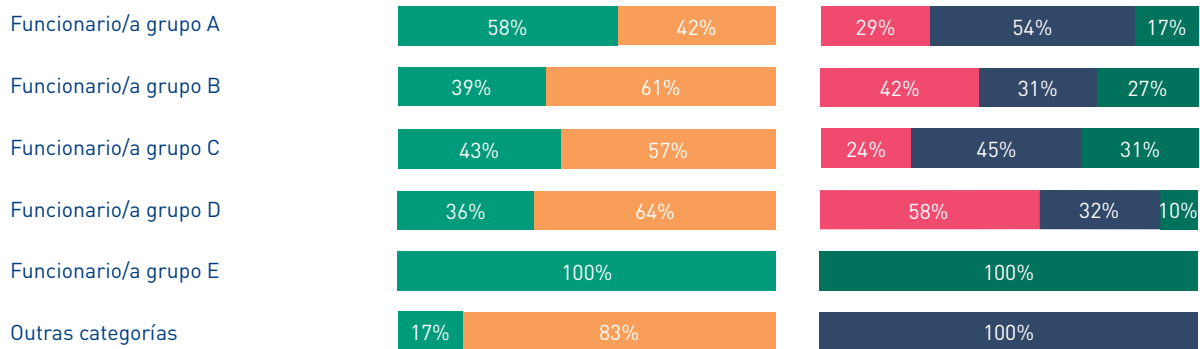
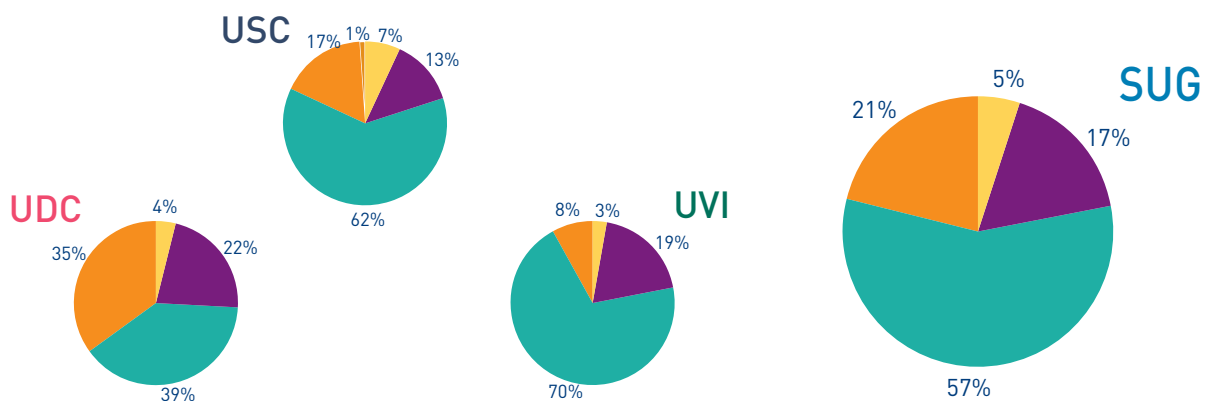

Persoal de administración e servizos
Contrato laboral

	Homes	Mulleres	UDC	USC	UVI	SUG
Laboral I	71	81	62	57	33	152
Laboral II	30	52	33	32	17	82
Laboral III	209	199	79	178	151	408
Laboral IV	303	303	162	290	154	606
Laboral V	1	2			3	3
Laboral VI						0
Alta dirección	3	4		2	5	7
Outras categorías	16	14	29	1		30

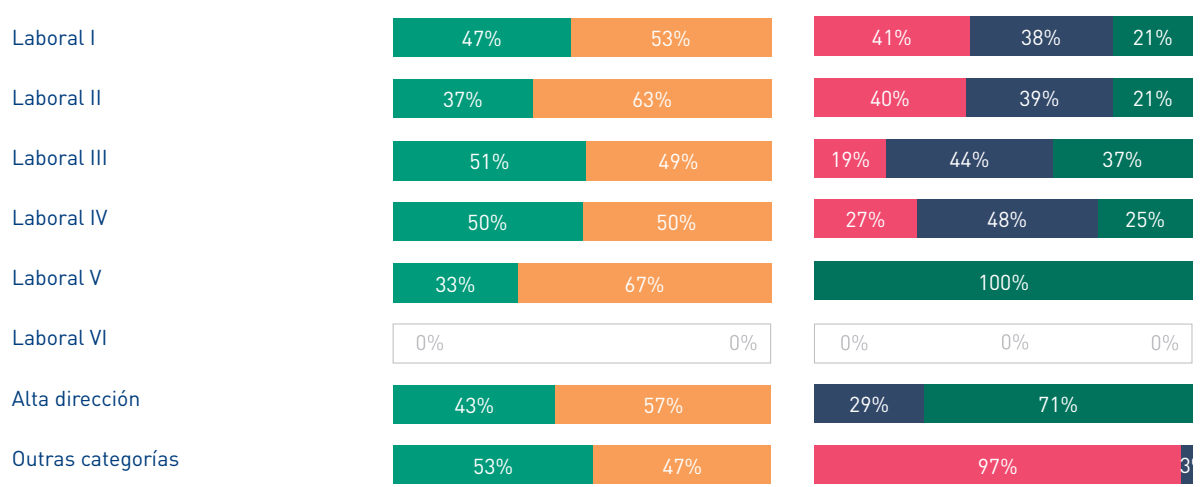
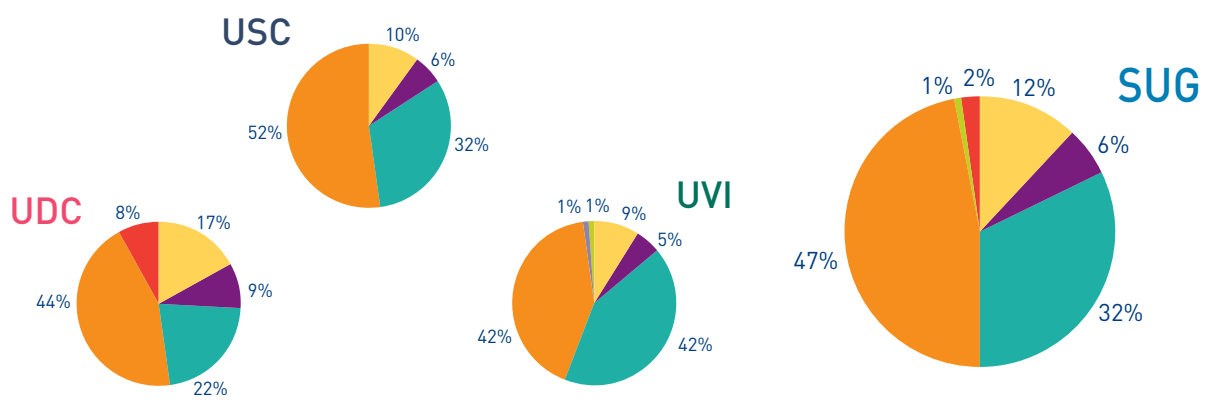

Persoal de administración e servizos
Por tipo de contrato

	Homes	Mulleres	UDC	USC	UVI	SUG
Funcionario/a de carreira	516	679	380	515	300	1.195
Interino/a	15	75	59	6	25	90
Contrato laboral indefinido	399	391	162	380	248	790
Contrato laboral de duración determinada	234	264	203	180	115	498

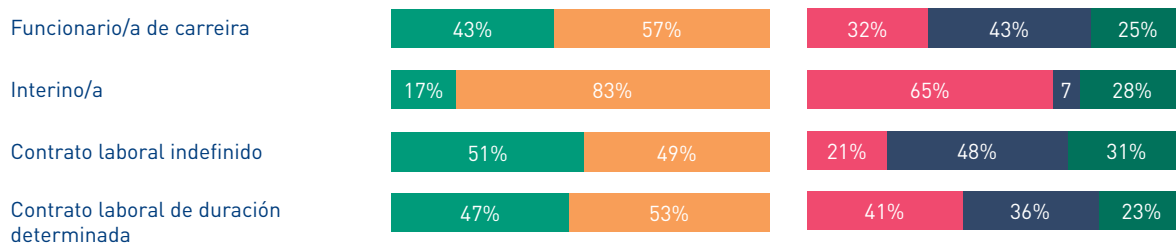
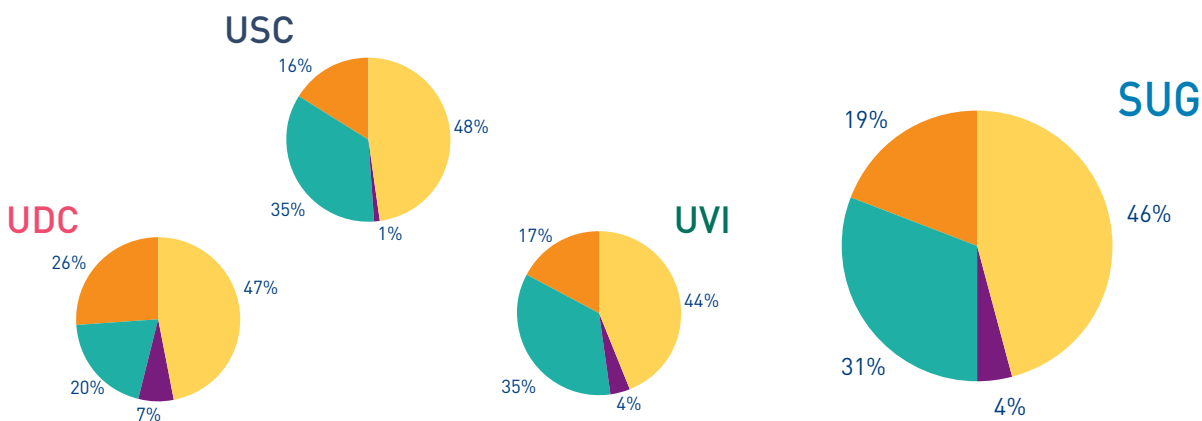



Universidade de Vigo

