



DATOS ESTADÍSTICOS DO
SISTEMA UNIVERSITARIO DE GALICIA
2011-12

XUNTA DE GALICIA

Elaboración

Secretaría Xeral de Universidades

Edita

Xunta de Galicia

Consellería de Cultura, Educación e Ordenación Universitaria

Depósito legal

C 1402-2013

Maquetación

Tórculo Artes Gráficas, S. A.

Imprime

Tórculo Artes Gráficas, S. A.

Tiraxe

100 exemplares

DATOS ESTADÍSTICOS DO SUG. 2011 - 12

Este libro está dispoñible no Portal Educativo da Consellería de Educación e Ordenación Universitaria:
<http://www.edu.xunta.es>

Índice

1. Datos xerais	14
• Universidades	14
• Campus	30
• Centros universitarios	34
• Títulos universitarios oficiais	36
2. Alumnado de 1.º e 2.º ciclo e graos	43
• Alumnado matriculado en ensinanzas de 1.º e 2.º ciclo e graos	43
• Alumnado graduado en ensinanzas de 1.º e 2.º ciclo e grao	67
3. Alumnado de máster e doutoramento	79
• Alumnado matriculado en títulos de máster e doutoramento	79
• Alumnado graduado en ensinanzas en máster	84
• Teses lidas	88
4. Probas de acceso á universidade 2011	89
• Bacharelato	89
• Maiores de 25 anos	100
5. Ensinanzas de 1.º e 2.º ciclo e graos. Acceso	104
• Ensinanzas universitarias	104
• Alumnado	108
• Con límite de prazas	111
6. Persoal docente e investigador	115
7. Persoal de administración e servizos	131

Introdución

Un ano máis a Consellería de Cultura, Educación e Ordenación Universitaria presenta a publicación dos datos estatísticos do SUG, neste caso os correspondentes ao curso académico 2011-2012. Seguindo a liña iniciada na pasada edición, considerouse máis axeitado realizar unha difusión telemática deste estudo, de xeito que poda ser accesible á totalidade do público interesado neste traballo.

O contido nestas páxinas reflicte, dende unha perspectiva obxectiva, a evolución das institucións que integran o Sistema Universitario de Galicia: as universidades de A Coruña, Santiago de Compostela e Vigo.

A estatística é a base de toda planificación para deseñar estratexias e acadar o cumprimento de metas e obxectivos que dean resposta ás necesidades e problemas detectados. Con esta finalidade afrontamos cada ano a elaboración deste traballo.

Deste xeito, unha publicación como a presente, non debe abordarse só como unha simple suma de datos plasmados en gráficas e porcentaxes nos que se resume a realidade do SUG. Limitarse a este nivel de lectura sería desperdiciar o labor realizado. Entendemos e esperamos que os datos estatísticos reflectidos nestas páxinas faciliten ás persoas interesadas no devernir do noso sistema universitario, a información obxectiva necesaria para detectar fortalezas e debilidades e atopar oportunidades de futuro que convertan as nosas universidades en referentes indiscutidos en docencia, investigación e transferencia de coñecementos.

A información estatística revélase como o mecanismo básico para a mellora continua da calidade docente. Os órganos internos dos centros universitarios deben incorporar de maneira preferente esta información na súa reflexión periódica da implantación e seguimento de cada titulación.

No curso académico obxecto desta publicación, o 2011-2012, a adaptación ao Espazo Europeo de Educación Superior era xa unha realidade na que as ensinanzas universitarias estruturáronse en grao, máster e doutoramento, o que supuxo un esforzo por parte de todos os axentes implicados. A nivel autonómico, o 9 de decembro de 2011, publicouse o *Decreto 222/2011, do 2 de decembro, polo que se regulan as ensinanzas universitarias oficiais no ámbito da Comunidade Autónoma de Galicia*, cuxos efectos comezarán a observarse a partir do curso 2012-2013. Así mesmo, o Sistema Integrado de Información Universitaria, SIIU, liderado polo Ministerio de Educación, Cultura e Deporte, converteuse na fonte de datos básica que aporta a homoxeneidade desexada neste tipo de estudos.

Dende a Consellería de Cultura, Educación e Ordenación Universitaria, e máis en concretamente, dende a Secretaría Xeral de Universidades, esperamos que a información contida nesta publicación resulte do interese da comunidade universitaria e da sociedade en xeral e sirva para facilitar o coñecemento do noso sistema universitario.

José Alberto Díez de Castro

Secretario xeral de Universidades

Metodoloxía

O obxectivo desta publicación é ter una visión global dos datos das universidades do Sistema Universitario de Galicia no curso 2011-12.

As universidades, a través do SIIU, Sistema Integrado de Información Universitaria do Ministerio de Educación, Cultura y Deporte, achegaron os datos do alumnado matriculado e graduado, do persoal docente e investigador e do persoal de administración e servizos a partir dos seus rexistros administrativos.

As unidades obxecto de estudo nesta publicación son: universidades, campus, centros universitarios, títulos universitarios, alumnado de 1.º e 2.º ciclo e grao, alumnado de máster e doutoramento, alumnado matriculado nas probas de acceso á universidade, alumnado que accede á universidade, persoal docente e investigador e persoal de administración e servizos.

Estes datos do SIIU corresponden aos publicados polo mesmo, logo das correspondentes validacións polas universidades, pola Comunidade Autónoma e o propio Ministerio. Os datos de matriculados e egresados nas distintas ensinanzas corresponden aos ficheiros de rendimento aportados polas universidades. Os datos de PDI e PAS refírense á poboación PDI activa (persoal docente e investigador con actividade académica e investigadora) e PAS activa (persoal de administración e servizos) na universidade á 31 de decembro de 2011.

Os datos de PAU e de acceso obtivéronse das bases de datos da Consellería de Cultura, Educación e Ordenación Universitaria.

Os datos estúdanse con dous tipos de desagregación: por sexo e por universidade. Pártese de datos xerais, para a continuación, ir desagregando a información ata analizar todas as características correspondentes ao alumnado, profesorado e persoal de administración e servizos.

Definicións

A **universidade** realiza o servizo público da educación superior mediante a investigación, a docencia e o estudo.

Son funcións da universidade ao servizo da sociedade:

- a) A creación, desenvolvemento, transmisión e crítica da ciencia, da técnica e da cultura.
- b) A preparación para o exercicio de actividades profesionais que esixan a aplicación de coñecementos e métodos científicos e para a creación artística.
- c) A difusión, a valorización e a transferencia do coñecemento ao servizo da cultura, da calidade da vida e do desenvolvemento económico.
- d) A difusión do coñecemento e a cultura, a través da extensión universitaria e da formación ao longo de toda a vida.

As distintas universidades estrutúranse en **campus universitarios** que son o conxunto de edificios universitarios de servizos, docencia e investigación e os terreos que os engloban.

As universidades públicas están integradas por escolas, facultades, departamentos, institutos universitarios de investigación e por aqueles outros centros ou estruturas necesarios para o desempeño das súas funcións.

Os **centros universitarios** encárganse da organización das ensinanzas e dos procesos académicos, administrativos e de xestión conducentes á obtención de títulos académicos. Poden impartir tamén ensinanzas conducentes á obtención doutros títulos, así como levar a cabo aquelas outras funcións que determina a universidade.

9

Dependendo de que os centros pertencan ou non á universidade, clasifícanse en propios e adscritos. Os **centros adscritos** poden ser de titularidade pública ou privada e mediante a firma dun convenio cunha universidade pública, imparten os títulos desta en idénticas condicións académicas que os seus centros propios.

Os **centros públicos** son aqueles de titularidade pública, ben sexa a Administración xeral, autonómica, local ou calquera outro ente público. Os **centros privados** son aqueles centros nos que o titular é unha institución, entidade ou persoa de carácter privado.

Os **departamentos** son as unidades de docencia e investigación encargadas de coordinar as ensinanzas dun ou varios ámbitos do coñecemento nun ou varios centros, de acordo coa programación docente da universidade, de apoiar as actividades e iniciativas docentes e investigadoras do profesorado, e de exercer aquelas outras funcións que se determinen nos estatutos.

Os centros universitarios ofertan estudos que, unha vez superados, dan dereito á obtención dun título. Son **títulos universitarios** oficiais e con validez en todo o territorio nacional os que, por proposta do Consello de Coordinación Universitaria, sexan establecidos con tal carácter polo Goberno do Estado mediante real decreto. Estes títulos terán efectos académicos plenos e habilitarán para o exercicio profesional, de acordo coa normativa vixente.

Os títulos agrúpanse en **ramas de ensinanza** que son os distintos campos de formación.

Os **plans de estudos** establecen o conxunto de materias que será necesario superar para a obtención do título universitario oficial. Cada materia consta dun número determinado de créditos.

No curso 2008/09 as universidades comezaron a impartir as novas **ensinanzas universitarias de grao** de LOU, que teñen como finalidade a obtención por parte do estudante dunha formación xeral, nunha ou varias disciplinas, orientada á preparación para o exercicio de actividades de carácter profesional.

No ano académico en estudo, 2011/12, implantouse en toda a xeografía española e en todas as ensinanzas a nova estrutura das mesmas, en grao, máster e doutoramento se ben ata o 2015 pódense impartir as antigas titulacións co obxecto de non truncar os estudos do alumnado xa matriculado nas titulacións LRU.

Os plans de estudos das ensinanzas de grao teñen 240 créditos, que conteñen toda a formación teórica e práctica que o estudante deba adquirir: aspectos básicos da rama de coñecemento, materias obrigatorias ou optativas, seminarios, prácticas externas, traballos dirixidos, traballo de fin de Grao ou outras actividades formativas.

Un alumno está **matriculado/a** na universidade se o está polo menos nunha materia dun programa conducente á obtención de calquera título incluído no catálogo oficial de titulacións.

Un alumno/a é **graduado/a** nun plan de estudos cando supera todos os créditos docentes que o conforman.

No curso 2007/08 as universidades comezaron a impartir os novos programas de Máster da LOU. Os **programas de Máster** teñen como finalidade a especialización do estudante na súa formación académica, profesional ou investigadora e articúlanse en programas integrados polas ensinanzas conducentes á obtención dos títulos de máster.

Os estudos universitarios conducentes á obtención do título oficial de **máster** teñen unha extensión mínima de 60 créditos e máxima de 120, e están dedicados á formación avanzada, de carácter especializado ou multidisciplinar, dirixida a unha especialización académica ou profesional ou ben a promover a iniciación en tarefas investigadoras.

O estudante, unha vez se atope en posesión do título oficial de máster, pode solicitar a súa admisión no doutoramento, sempre que completara un mínimo de 300 créditos no conxunto dos seus estudos universitarios.

O **doutoramento** ten como finalidade a formación avanzada do alumno nas técnicas de investigación. Tal formación articúlase mediante a organización de cursos, seminarios ou outras actividades dirixidas á formación investigadora e inclúe a elaboración e presentación da correspondente tese doutoral, consistente nun traballo orixinal de investigación.

O **bacharelato** ten como finalidade a formación xeral dos alumnos, así como a súa orientación e preparación tanto para estudos universitarios coma de formación profesional.

O acceso aos estudos universitarios esixe a superación das **probas de acceso á universidade (PAU)**, que permiten valorar, xunto coas cualificacións obtidas no bacharelato, a madurez académica, os coñecementos e a capacidade dos estudantes para seguir con éxito as ensinanzas universitarias.

Un alumno/a é apto/a nas PAU cando acada unha puntuación superior ou igual a cinco na cualificación definitiva das PAU, que é o 40% da cualificación das probas e o 60% da cualificación media do expediente académico do bacharelato.

Ademais pode facer unha proba específica e voluntaria có ánimo de subir a nota de acceso á titulación no caso de que esta teña límite de prazas.

Os **maiores de 25 anos** de idade e os maiores de 45 anos que non estean en posesión do título de bacharel ou equivalente poderán ingresar directamente na universidade, mediante a superación dunha proba de acceso.

As PAU de bacharelato realízanse en dúas **convocatorias**, xuño e setembro, e as de maiores de 25 anos e maiores de 45 anos nunha no mes de marzo.

Un alumno/a considerárase de novo ingreso no nivel Universitario se é a primeira vez que accede á Universidade.

Para **acceder a** unha titulación universitaria é necesario cumprir algún dos seguintes requisitos: ter superadas as probas de acceso á universidade, estar en posesión dun título universitario oficial, estar en posesión dun título de Técnico Superior correspondentes ás ensinanzas de Formación Profesional e Ensinanzas Artísticas ou de Técnico Deportivo Superior. Tamén poden acceder estudantes procedentes de sistemas educativos estranxeiros que cumpran unhas determinadas condicións.

Cando as titulacións teñen unha elevada demanda as universidades establecen **límite de prazas**.

Outras características persoais dos/as alumnos/as que se estudan son: idade e nacionalidade.

O **persoal docente e investigador** das universidades públicas está composto por funcionarios/as dos corpos docentes universitarios e persoal contratado.

O **persoal de administración e servizos** das universidades está formado por personal funcionario/a das escalas das propias universidades e persoal laboral contratado pola propia universidade, así como por persoal funcionario pertencente aos corpos e escalas doutras administracións públicas.

Siglas

AC	A Coruña
EPS	Escola Politécnica Superior
ETS	Escola Técnica Superior
EU	Escola Universitaria
EUP	Escola Universitaria Politécnica
Fac.	Facultade
FE	Ferrol
LU	Lugo
LOU	Lei orgánica de universidades
LRU	Lei de reforma universitaria
OU	Ourense
PAS	Persoal de administración e servizos
PAU	Probas de acceso á universidade
PDI	Persoal docente e investigador
PO	Pontevedra
POP	Programas oficiais de posgrao
SC	Santiago de Compostela
SUE	Sistema Universitario Español
SUG	Sistema Universitario de Galicia
UDC	Universidade da Coruña
USC	Universidade de Santiago de Compostela
UVI	Universidade de Vigo
VI	Vigo

1 Datos xerais

Universidades

Datos xerais - Universidades						
	Homes	Mulleres	UDC	USC	UVI	SUG
Campus			2	2	3	7
Centros			24	28	30	82
Departamentos			44	80	47	171
Outras Unidades			6	33	7	46
Ensinanzas de 1.º e 2.º ciclo			47	55	47	149
Ensinanzas de grao			38	42	39	119
Ensinanzas de graos. Acceso			40	48	50	138
Ensinanzas de Máster			52	79	84	215
Ensinanzas de doutoramento			39	74	52	165
Alumnado matriculado en ensinanzas de 1.º e 2.º ciclo e graos	27.802	35.235	19.591	24.998	18.448	63.037
Alumnado graduado en ensinanzas de 1.º e 2.º ciclo e graos	3.570	5.542	2.629	3.855	2.628	9.112
Alumnado matriculado novo nos estudos de Máster	1.451	2.036	737	1.163	1.587	3.487
Alumnado matriculado en ensinanzas de Máster	2.007	2.736	1.029	1.677	2.037	4.743
Alumnado graduado en ensinanzas de Máster	1.228	1.821	617	1.056	1.376	3.049
Teses lidas	232	267	102	271	126	499
Alumnado que accede a ensinanzas de grao con Límite de prazas	4.393	5.972	2.593	4.155	3.617	10.365
Persoal docente e investigador	3.268	1.990	1.461	2.236	1.561	5.258
Persoal de administración e servizos	1.112	1.590	758	1.267	677	2.702

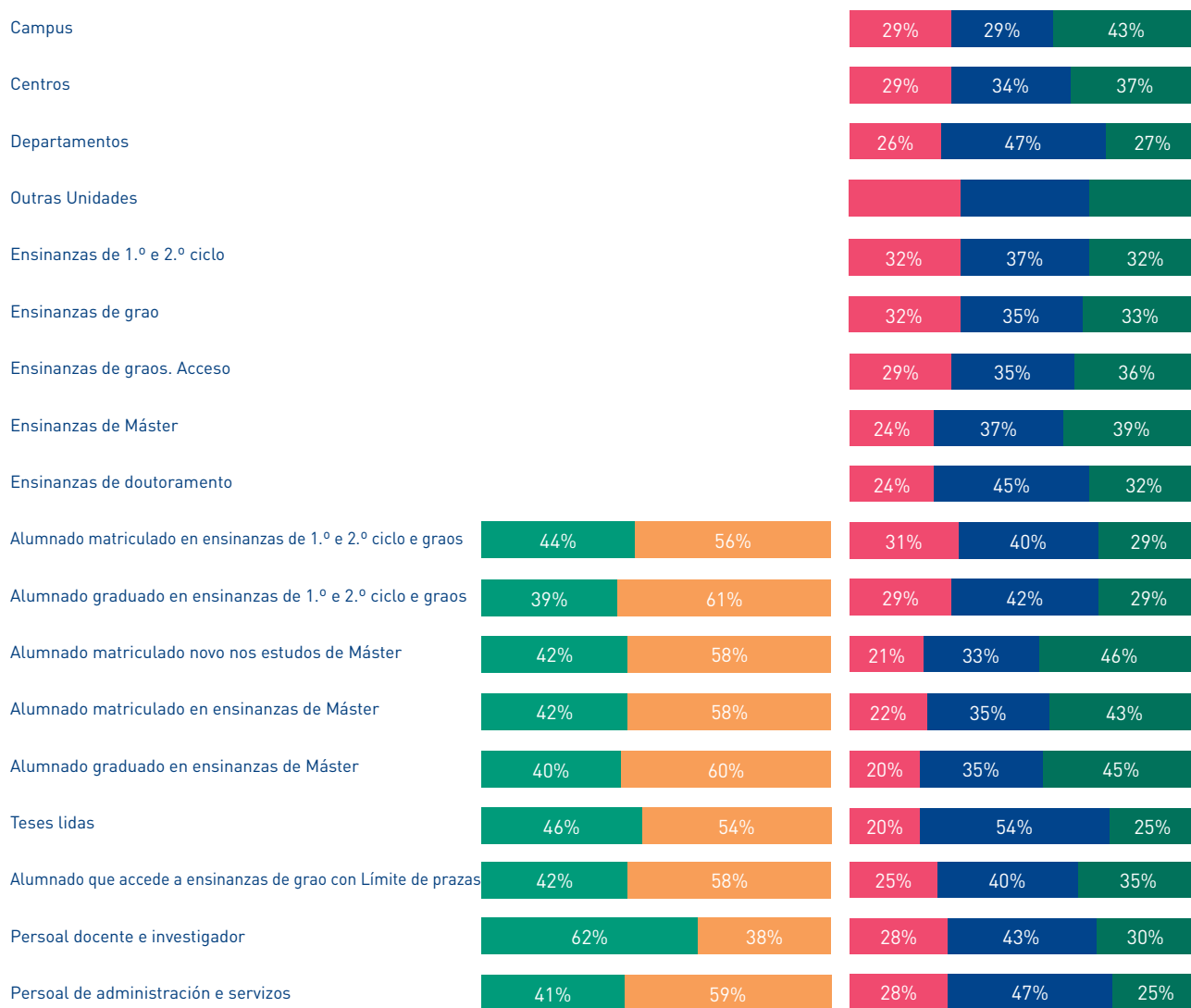

Datos xerais · Universidades

Evolución de alumnado matriculado en ensinanza de 1.º e 2.º ciclo e graos

Curso	Homes	Mulleres	UDC	USC	UVI	SUG
93-94	35.261	43.660	20.549	36.427	21.945	78.921
94-95	38.061	47.924	22.291	38.837	24.857	85.985
95-96	39.692	51.237	23.427	40.666	26.836	90.929
96-97	40.520	54.784	24.561	42.220	28.523	95.304
97-98	41.243	55.516	25.030	42.358	29.371	96.759
98-99	41.476	56.178	25.649	41.889	30.116	97.654
99-00	42.027	56.664	26.148	41.653	30.890	98.691
00-01	40.703	54.646	26.035	39.645	29.669	95.349
01-02	39.456	52.334	25.733	37.320	28.737	91.790
02-03	37.775	50.104	25.414	35.026	27.439	87.879
03-04	36.008	48.076	24.973	33.072	26.039	84.084
04-05	33.636	45.391	23.249	31.132	24.646	79.027
05-06	31.878	42.890	22.086	29.399	23.283	74.768
06-07	30.013	40.828	20.980	28.072	21.789	70.841
07-08	28.121	39.722	20.134	26.962	20.747	67.843
08-09	27.745	37.817	19.337	26.225	20.000	65.562
09-10	28.692	37.346	20.440	26.190	19.408	66.038
10-11	28.387	36.601	20.136	25.857	18.995	64.988
11-12	27.802	35.235	19.591	24.998	18.448	63.037

SUG

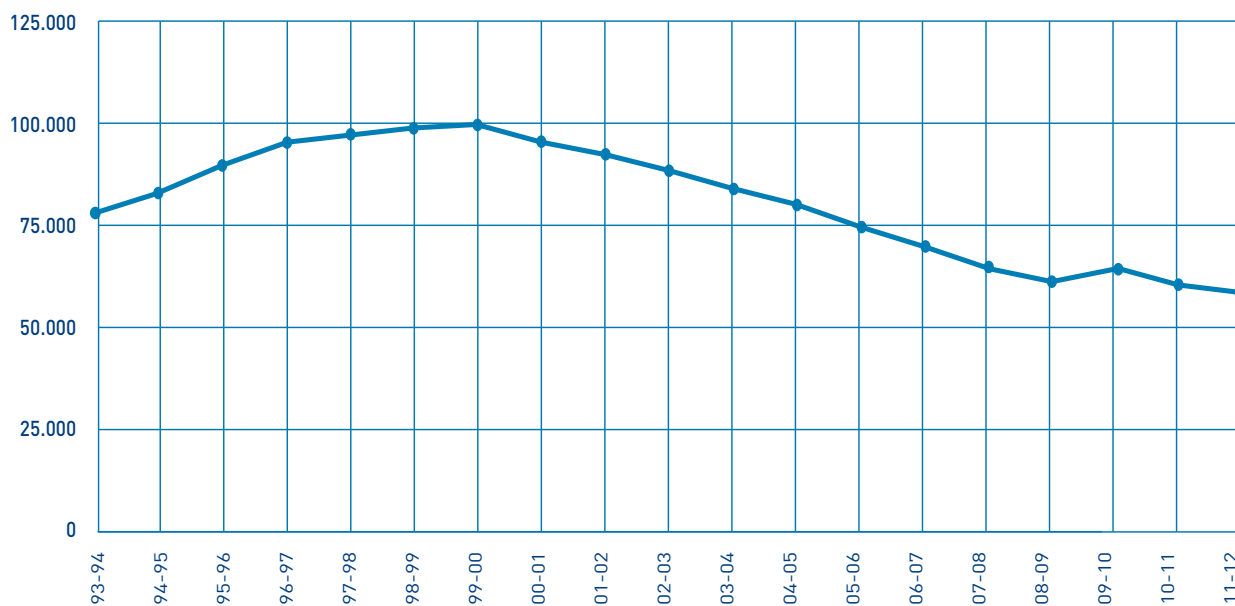

Universidades

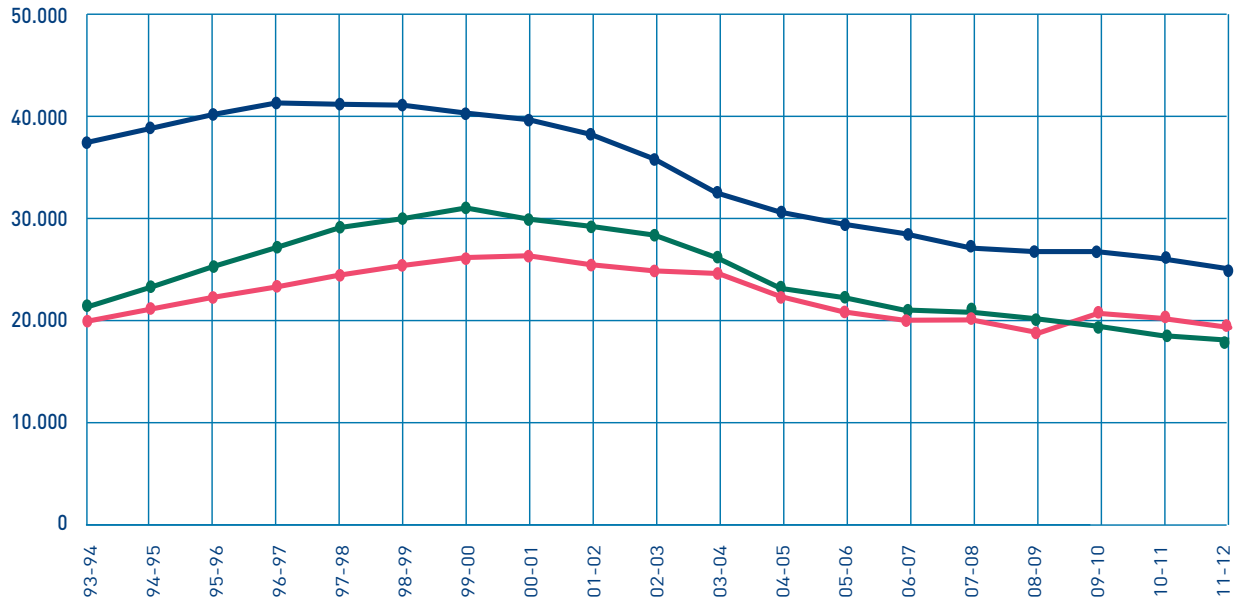

Sexo

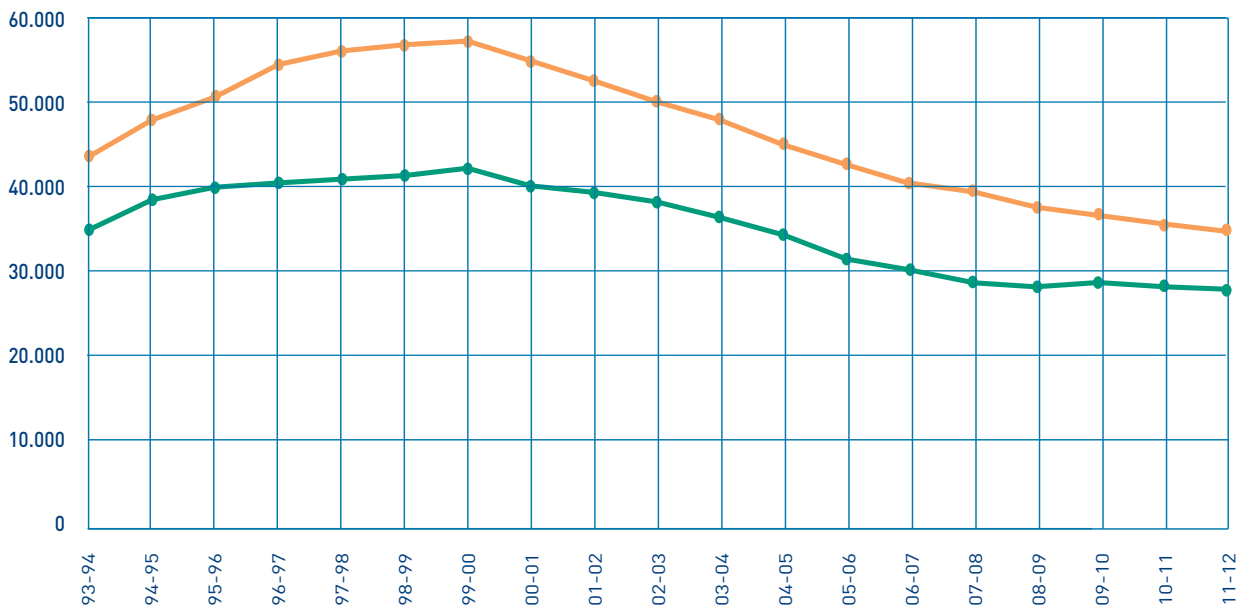

Datos xerais · Universidades

Evolución de alumnado graduado en ensinanzas de 1.º e 2.º ciclo e grao

Curso	Homes	Mulleres	UDC	USC	UVI	SUG
00-01	4.717	7.783	3.434	5.473	3.593	12.500
01-02	4.773	8.028	3.840	5.061	3.900	12.801
02-03	4.499	7.187	3.838	3.870	3.978	11.686
03-04	4.333	7.428	3.095	4.536	4.130	11.761
04-05	4.135	7.559	3.165	4.807	3.722	11.694
05-06	3.804	6.704	2.922	4.419	3.167	10.508
06-07	3.504	6.487	2.710	4.071	3.210	9.991
07-08	3.454	6.172	2.686	3.820	3.120	9.626
08-09	3.599	5.887	2.628	3.772	3.086	9.486
09-10	3.404	6.362	2.813	3.985	2.968	9.766
10-11	3.603	6.253	2.904	3.638	3.314	9.856
11-12	3.570	5.542	2.629	3.855	2.628	9.112

SUG

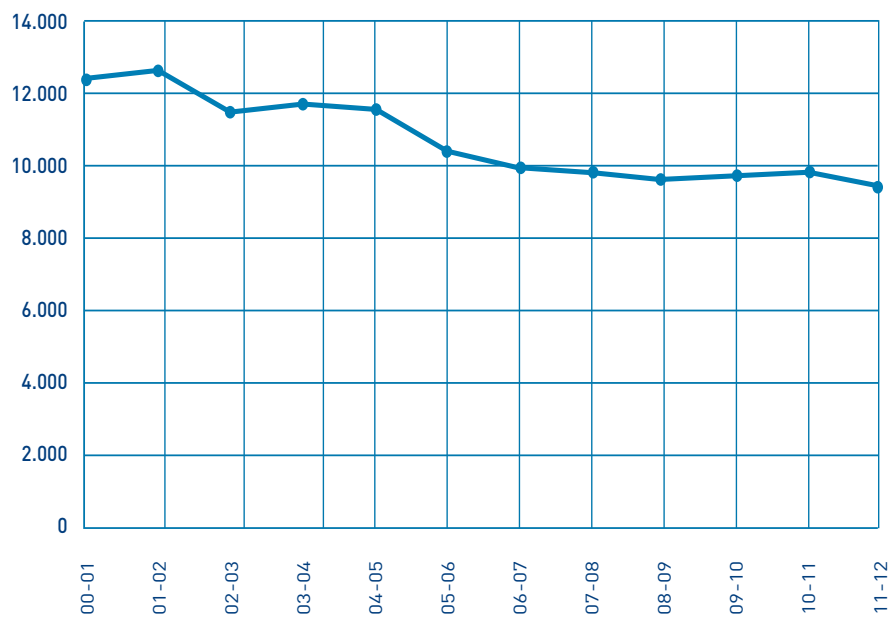

Universidades

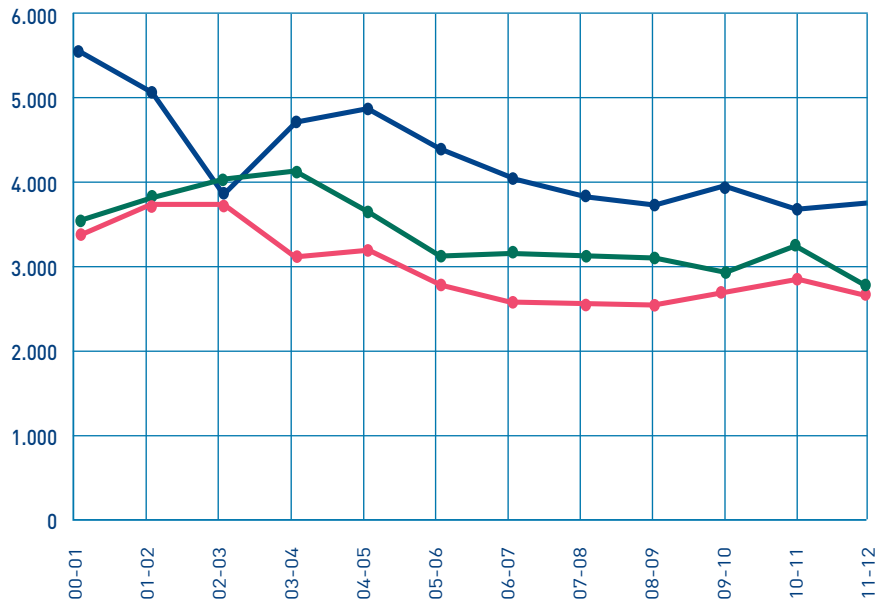

Sexo

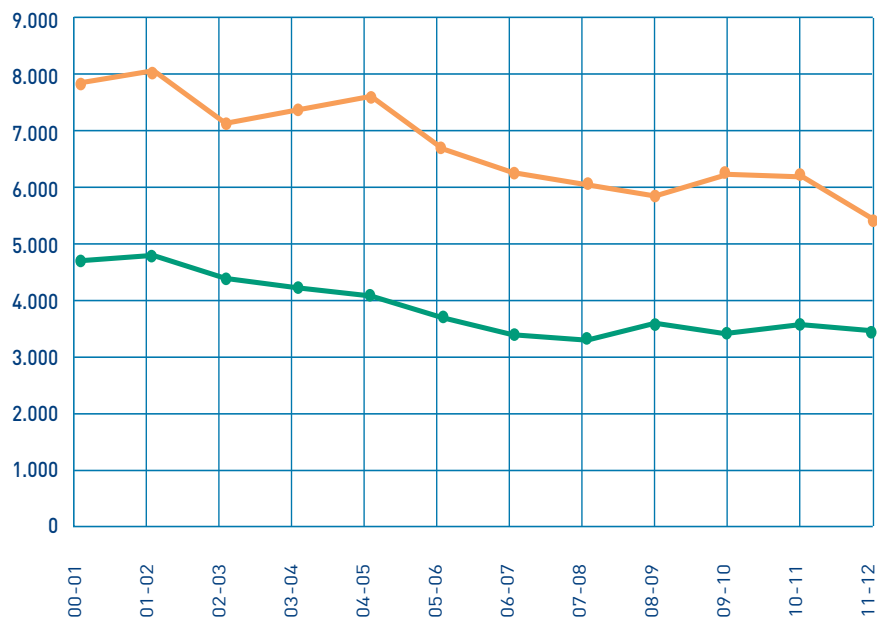

Datos xerais · Universidades

Evolución de alumnado matriculado en ensinanza de 3.º ciclo e Máster

Curso	Homes	Mulleres	UDC	USC	UVI	SUG
93-94	861	848	340	1.050	319	1.709
94-95	894	988	345	1.204	333	1.882
95-96	1.053	1.014	521	1.232	314	2.067
96-97	1.221	1.215	623	1.382	431	2.436
97-98	1.256	1.320	708	1.312	556	2.576
98-99	1.271	1.310	734	1.223	624	2.581
99-00	1.491	1.530	929	1.458	634	3.021
00-01	1.395	1.492	759	1.464	664	2.887
01-02	1.446	1.647	770	1.432	891	3.093
02-03	1.586	1.757	832	1.513	998	3.343
03-04	1.648	1.896	843	1.547	1.154	3.544
04-05	1.703	2.012	778	1.613	1.324	3.715
05-06	1.762	2.152	822	1.745	1.347	3.914
06-07	1.876	2.451	1.046	1.907	1.374	4.327
07-08	1.903	2.663	1.352	2.050	1.164	4.566
08-09	2.468	3.179	1.457	2.351	1.839	5.647
09-10	2.495	3.170	1.328	2.219	2.118	5.665
10-11*	2.436	3.133	1.116	2.013	2.440	5.569
11-12**	2.007	2.736	1.029	1.677	2.037	4.743

* Máster e doutoramento

**So Máster

SUG

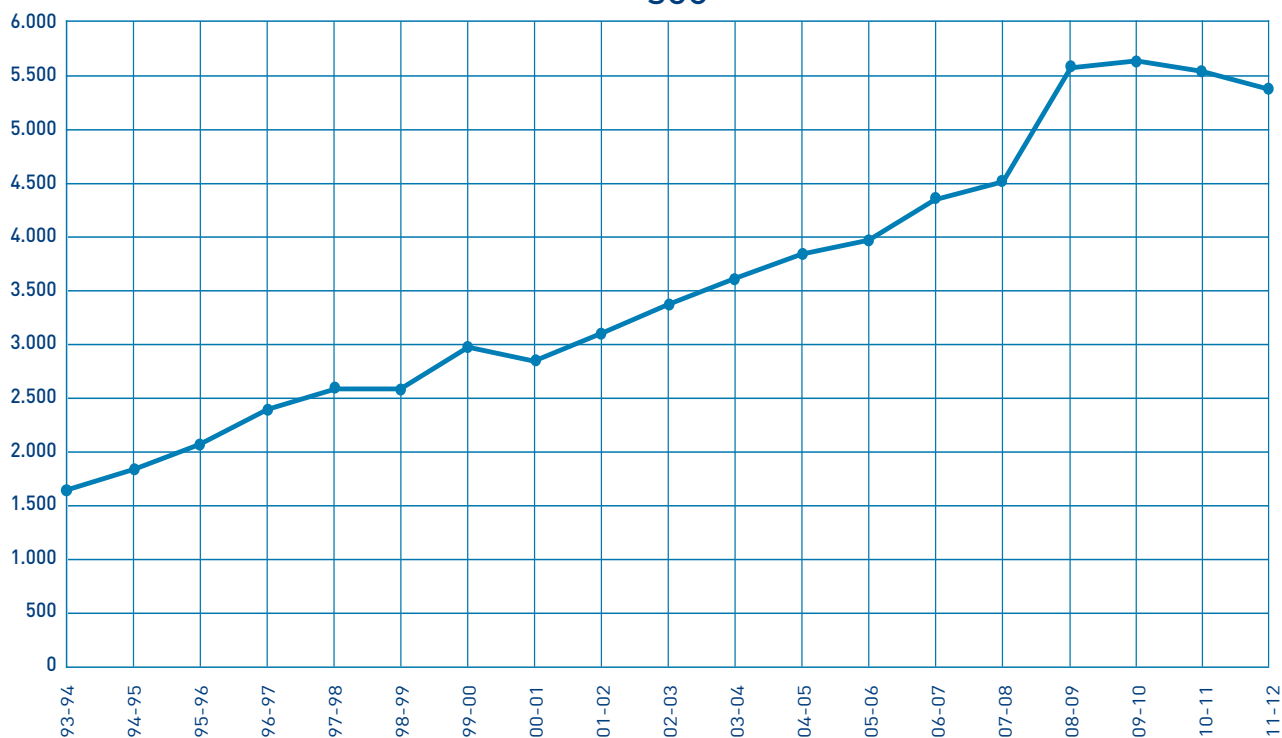

Universidades

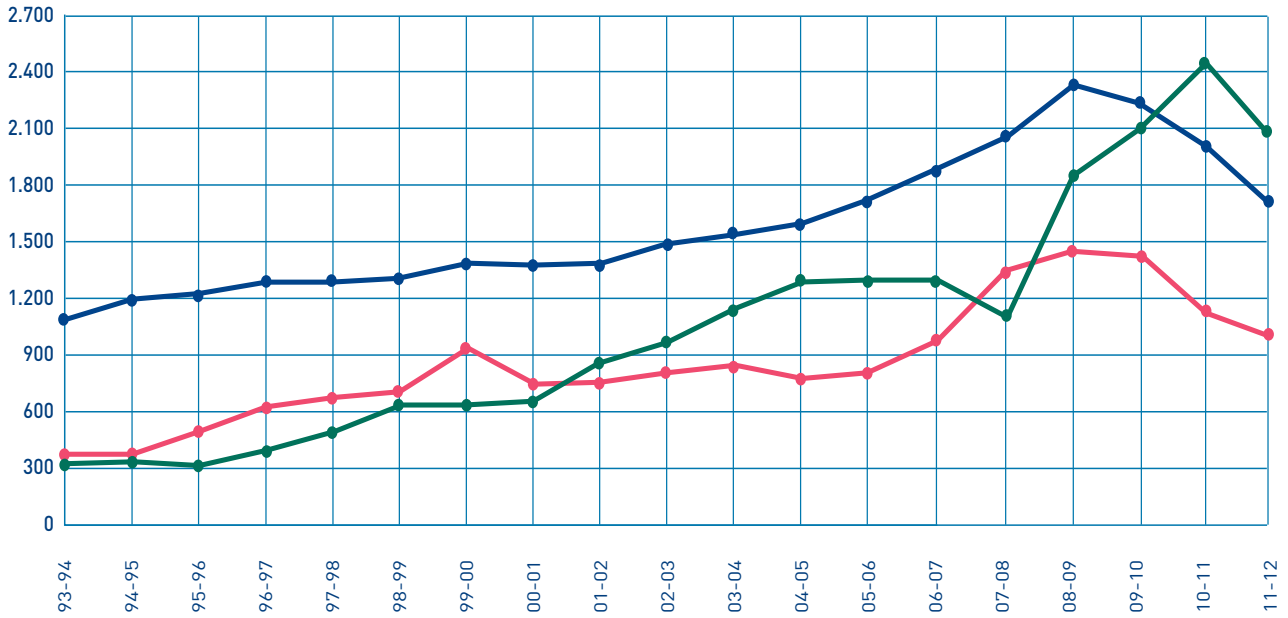

Sexo

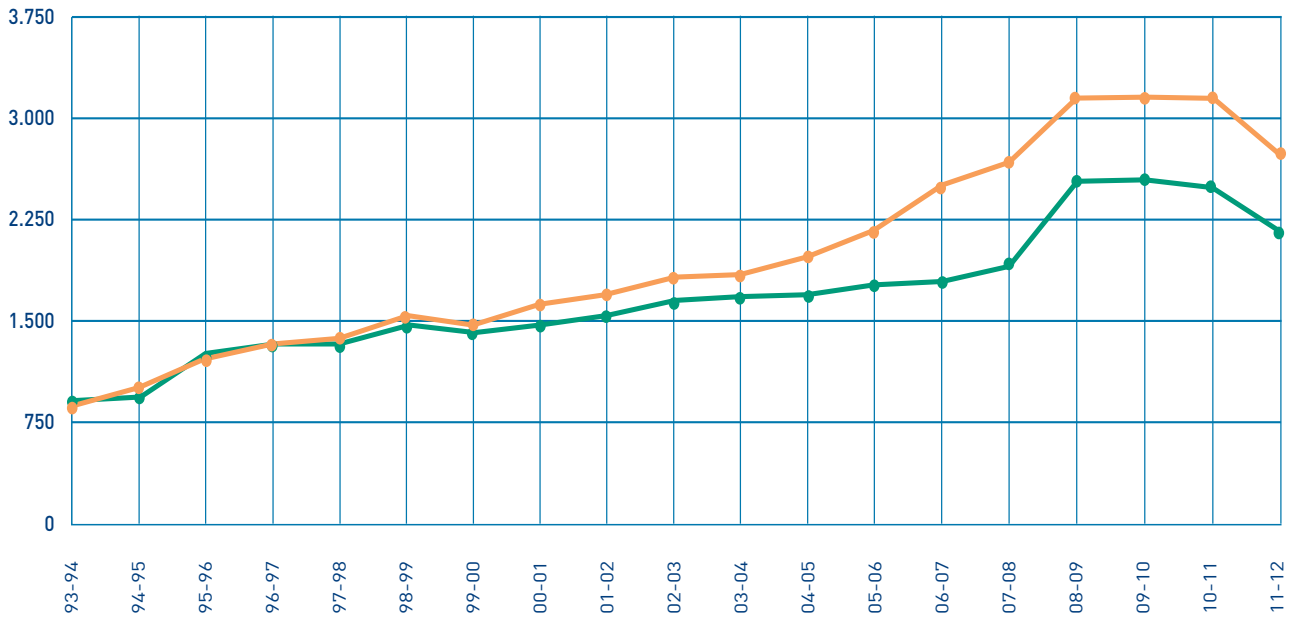

Datos xerais · Universidades

Evolución de alumnado graduado en ensinanzas de 3.º ciclo e Máster

Curso	Homes	Mulleres	UDC	USC	UVI	SUG
00-01	592	619	226	715	270	1.211
01-02	669	730	262	576	561	1.399
02-03	647	794	195	582	664	1.441
03-04	634	746	148	485	747	1.380
04-05	571	709	256	519	505	1.280
05-06	602	738	252	547	541	1.340
06-07	572	735	282	532	493	1.307
07-08	558	769	299	468	560	1.327
08-09*	1.129	1.553	627	999	1.056	2.682
09-10	552	791	284	387	672	1.343
10-11*	1.473	1.992	575	1.311	1.579	3.465
11-12**	1.727	1.821	719	1.327	1.502	3.548

* Graduado en Tercer ciclo e POP

** Graduado/a en Máster e teses lidas

SUG

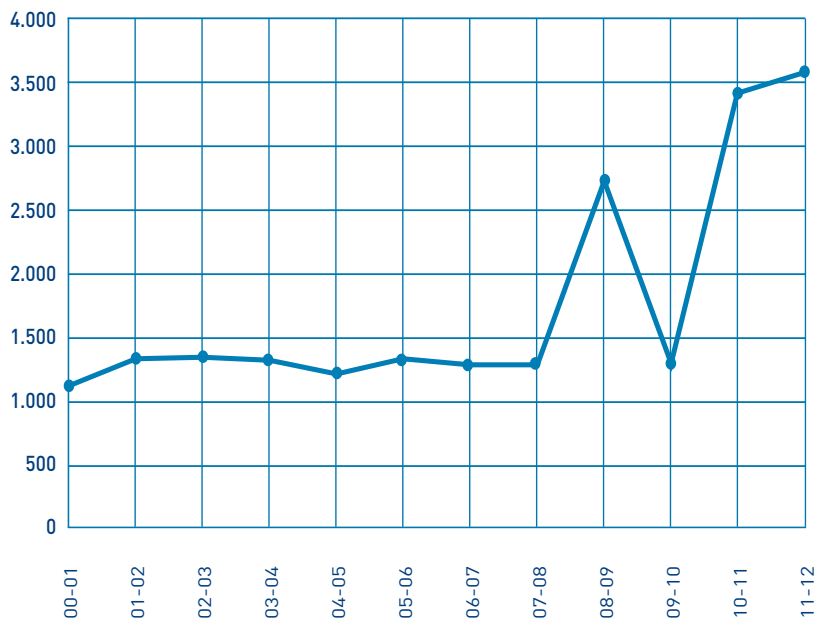

Universidades

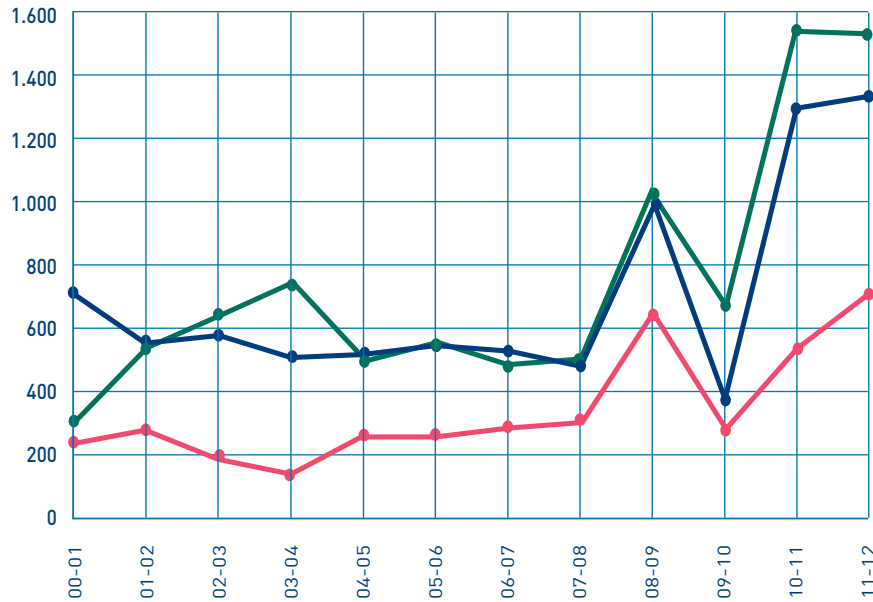

Sexo

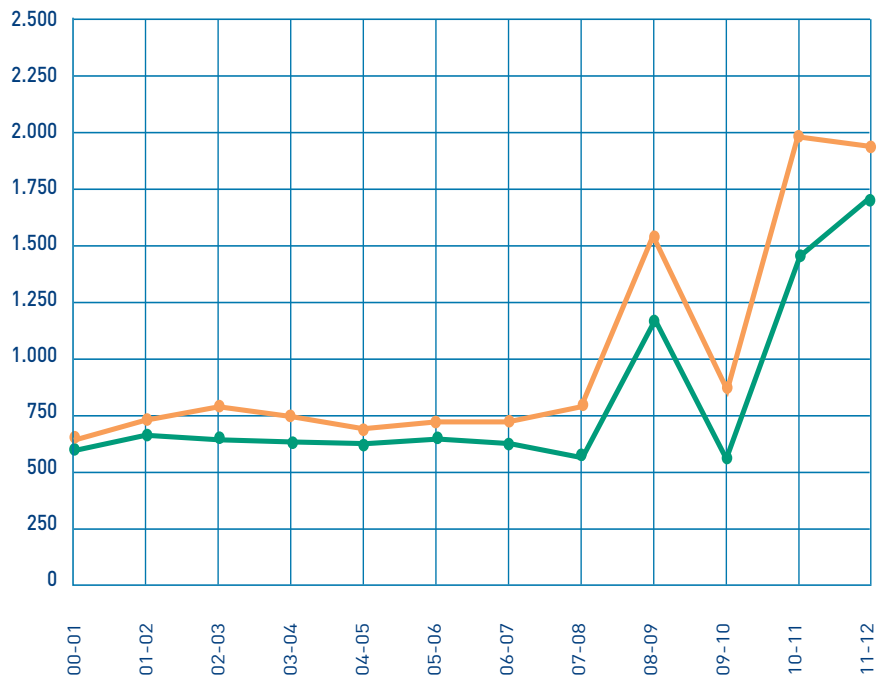

Datos xerais · Universidades
Evolución do Personel Docente Investigador

Curso	Homes	Mulleres	UDC	USC	UVI	SUG
94-95			683	1.654	741	3.078
95-96			569	1.676	702	2.947
96-97			804	1.767	808	3.379
97-98			1.057	1.976	1.308	4.341
98-99			1.083	2.047	1.354	4.484
99-00			1.114	2.120	1.493	4.727
00-01	3.185	1.712	1.179	2.113	1.605	4.897
01-02	3.196	1.712	1.201	2.113	1.594	4.908
02-03	3.217	1.756	1.206	2.144	1.623	4.973
03-04	3.195	1.713	1.215	2.182	1.511	4.908
04-05	3.290	1.761	1.326	2.189	1.536	5.051
05-06	3.312	1.773	1.369	2.174	1.542	5.085
06-07	3.344	1.826	1.390	2.210	1.570	5.170
07-08	3.342	1.871	1.429	2.218	1.566	5.213
08-09	3.335	1.873	1.433	2.209	1.566	5.208
09-10*	3.590	2.085	1.563	2.388	1.724	5.675
10-11	3.342	1.970	1.466	2.274	1.572	5.312
11-12	3.268	1.990	1.461	2.236	1.561	5.258

* Advertido un erro nestes datos corríxese (os datos anteriores eran de centros propios e adscritos).

SUG

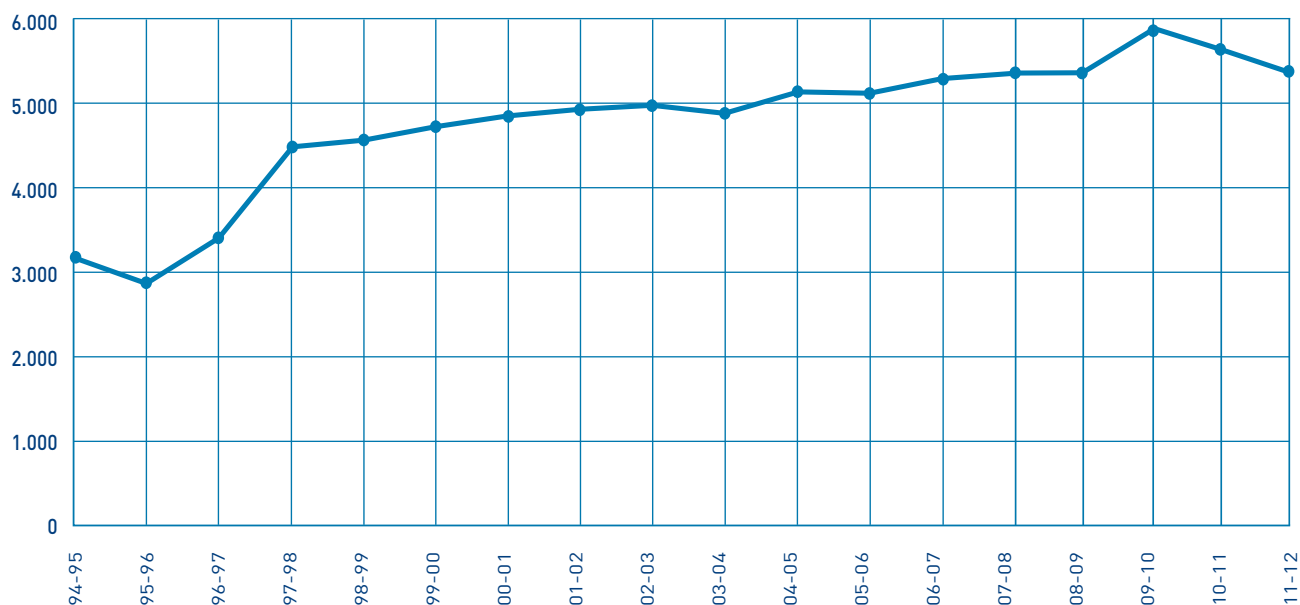

Universidades

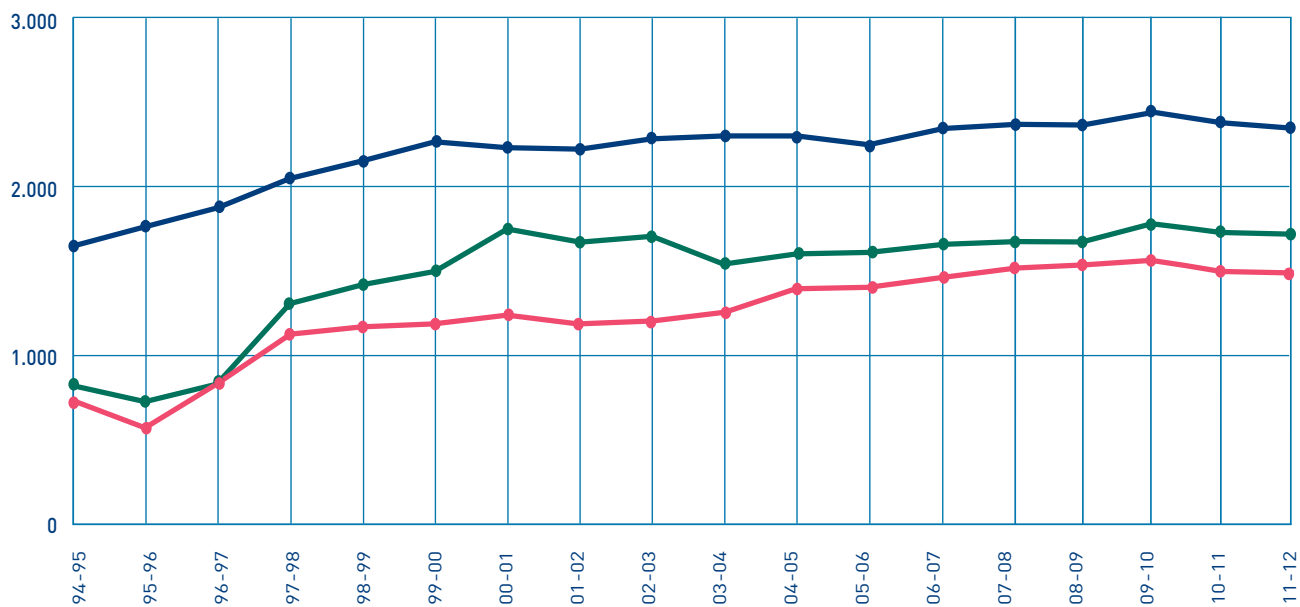

Sexo

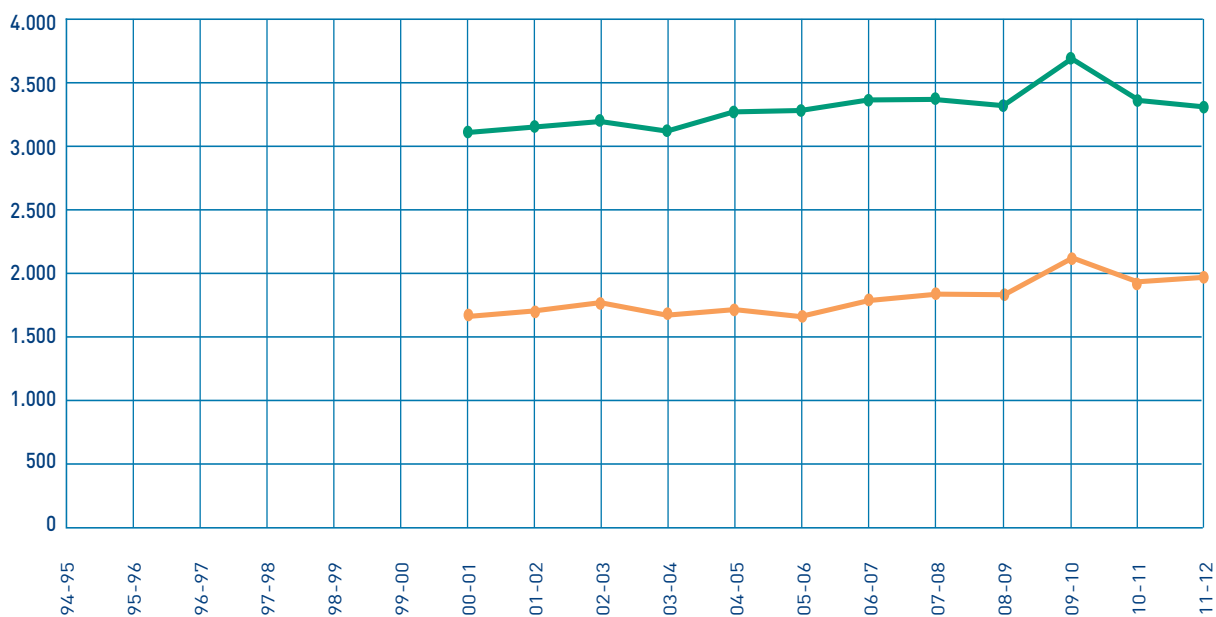

Datos xerais · Universidades

Evolución de ratio alumnado/PDI matriculado en ensinanza de 1.º e 2.º ciclo e graos

Curso	Homes	Mulleres	UDC	USC	UVI	SUG
00-01	12,78	31,92	22,08	18,76	18,49	19,47
01-02	12,35	30,57	21,43	17,66	18,03	18,70
02-03	11,74	28,53	21,07	16,34	16,91	17,67
03-04	11,27	28,07	20,55	15,16	17,23	17,13
04-05	10,22	25,78	17,53	14,22	16,05	15,65
05-06	9,63	24,19	16,13	13,52	15,10	14,70
06-07	8,98	22,36	15,09	12,70	13,88	13,70
07-08	8,41	21,23	14,09	12,16	13,25	13,01
08-09	8,32	20,19	13,49	11,87	12,77	12,59
09-10	7,99	17,91	13,08	10,97	11,26	11,64
10-11	8,49	18,58	13,74	11,37	12,08	12,23
11-12	8,51	17,71	13,41	11,18	11,82	11,99

SUG

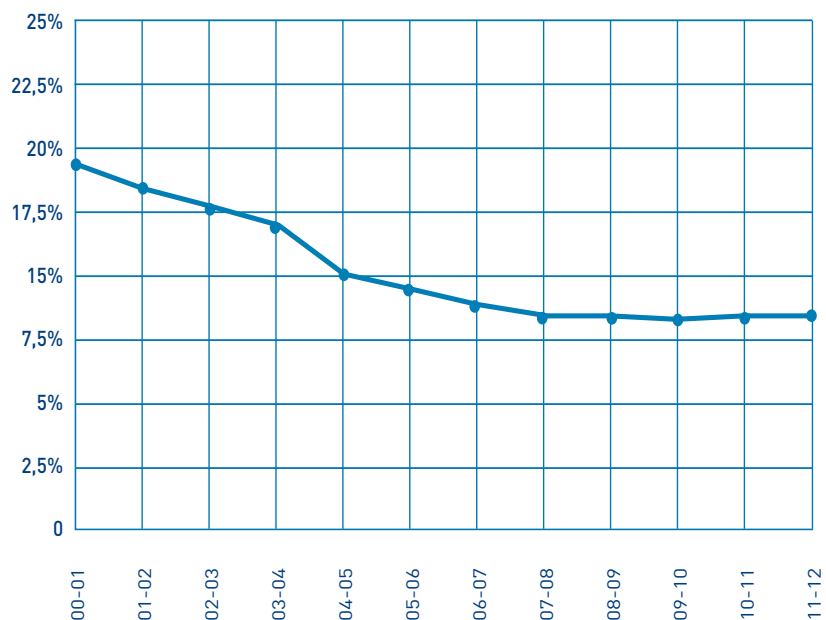

Evolución ratio alumnado/PDI UNIVERSIDADES

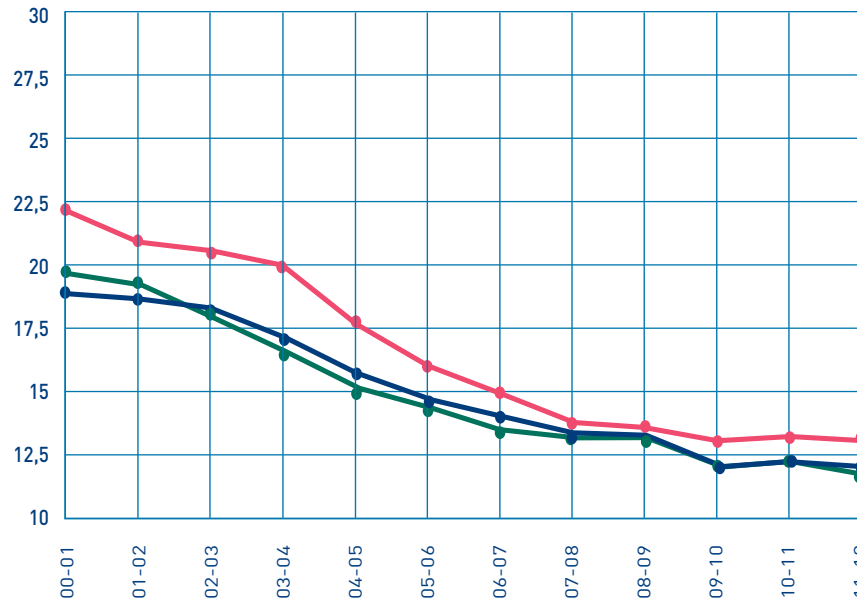

Evolución ratio alumnado/PDI SEXO

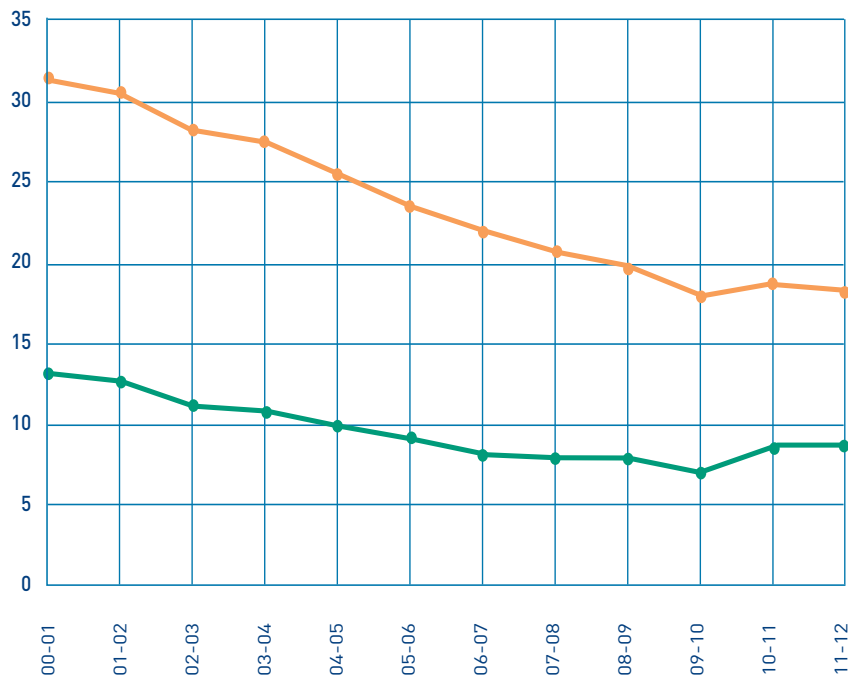

Datos xerais · Universidades
Evolución do Persoal de Administración e Servizos

Curso	Homes	Mulleres	UDC	USC	UVI	SUG
94-95			400	1.087	348	1.835
95-96			326	1.087	354	1.767
96-97			413	1.219	427	2.059
97-98			429	1.219	446	2.094
98-99			448	1.070	539	2.057
99-00			500	1.102	408	2.010
00-01	1.013	1.338	538	1.050	763	2.351
01-02	966	1.286	659	1.112	481	2.252
02-03	1.065	1.439	729	1.138	637	2.504
03-04	1.031	1.446	693	1.150	634	2.477
04-05	1.046	1.525	769	1.151	651	2.571
05-06	1.045	1.530	759	1.162	654	2.575
06-07	1.027	1.529	755	1.140	661	2.556
07-08	1.048	1.519	768	1.099	700	2.567
08-09	1.168	1.405	804	1.081	688	2.573
09-10	1.232	1.814	792	1.423	831	3.046
10-11	1.118	1.657	769	1.289	717	2.775
11-12	1.112	1.590	758	1.267	677	2.702

SUG

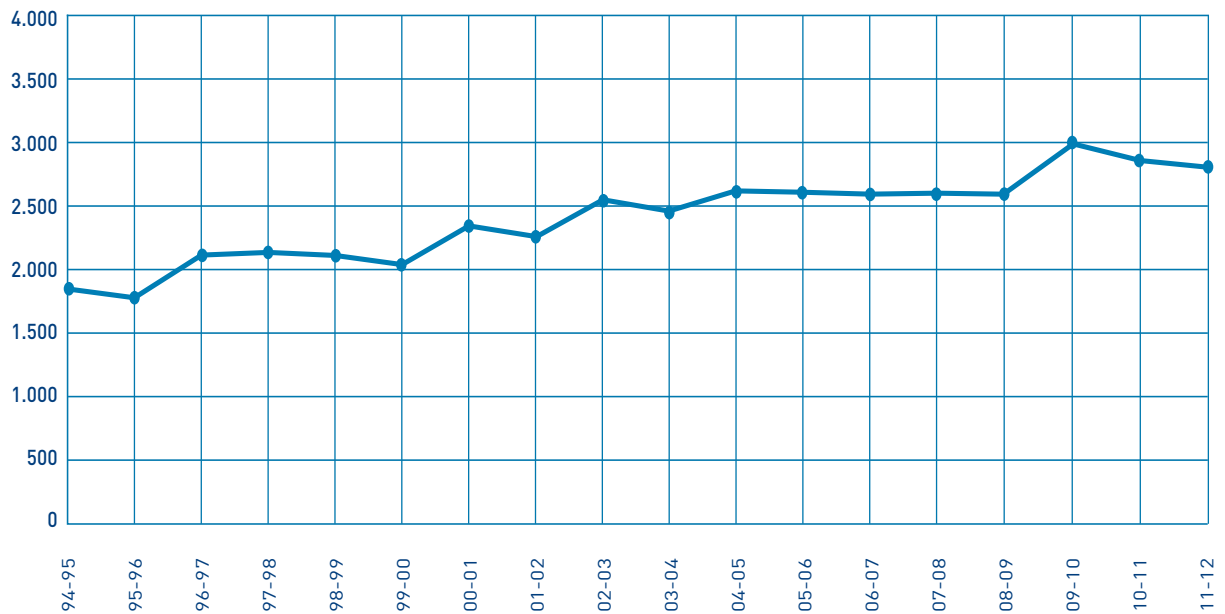

Universidades

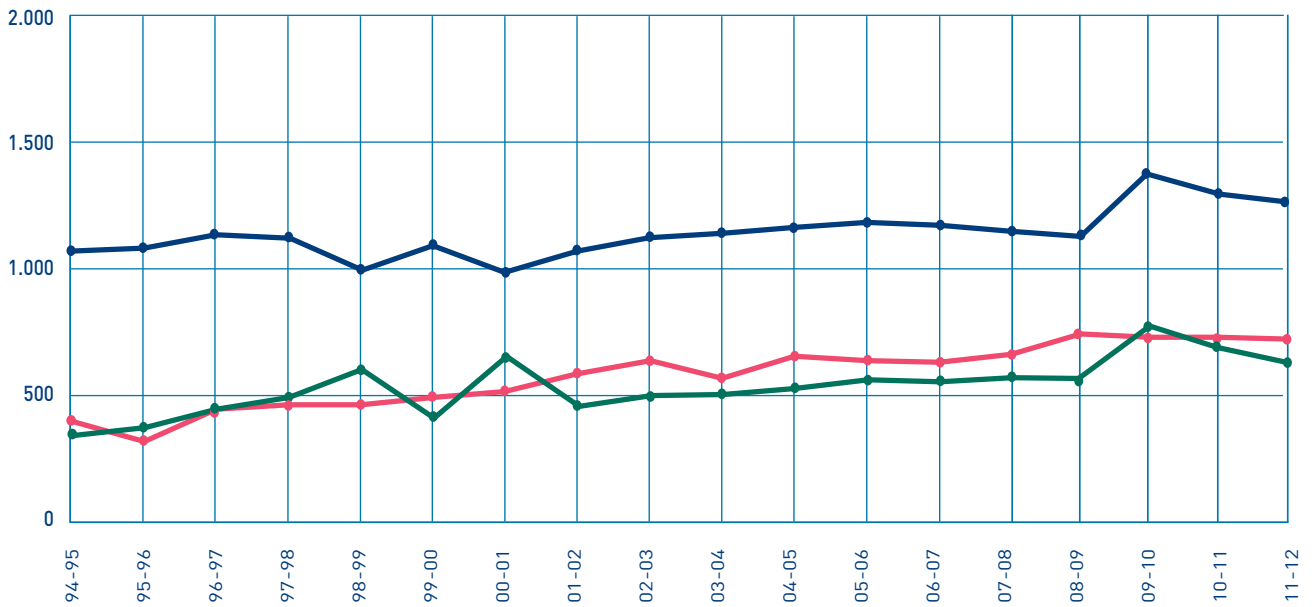

Sexo

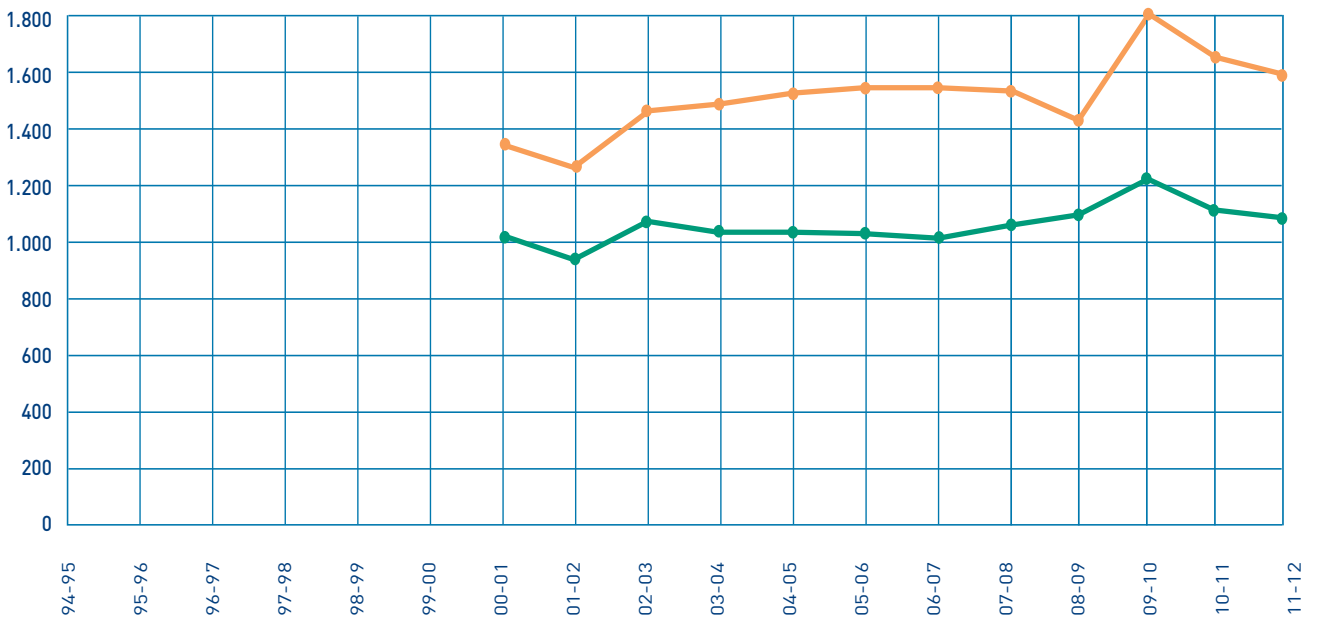

Campus

Datos xerais · Campus

	UDC		USC		UVI		
	AC	FE	LU	SC	OU	PO	VI
Centros	18	6	8	20	7	7	16
Departamentos	38	6	6	74	5	5	37
Outras Unidades	6	0	0	17	2	0	5
Ensinanzas de 1.º e 2.º ciclo	34	13	23	40	18	12	27
Ensinanzas de grao	28	12	15	33	14	11	23
Ensinanzas de grao. Acceso	28	12	15	33	14	11	25
Ensinanzas de dobre grao	1	0	0	0	0	0	0
Ensinanzas de Máster	42	10	14	67	18	10	59
Ensinanzas de Doutoramento	34	5	6	68	13	3	36
Alumnado matriculado en ensinanzas de 1.º e 2.º ciclo e graos	16.849	2.742	4.589	20.409	3.853	3.242	11.353
Alumnado graduado en ensinanzas de 1.º e 2.º ciclo e grao	2.243	386	829	3.026	575	535	1.518
Alumnado que accede a ensinanzas de grao con límite de prazas	2.192	401	661	3.494	842	1.254	1.521

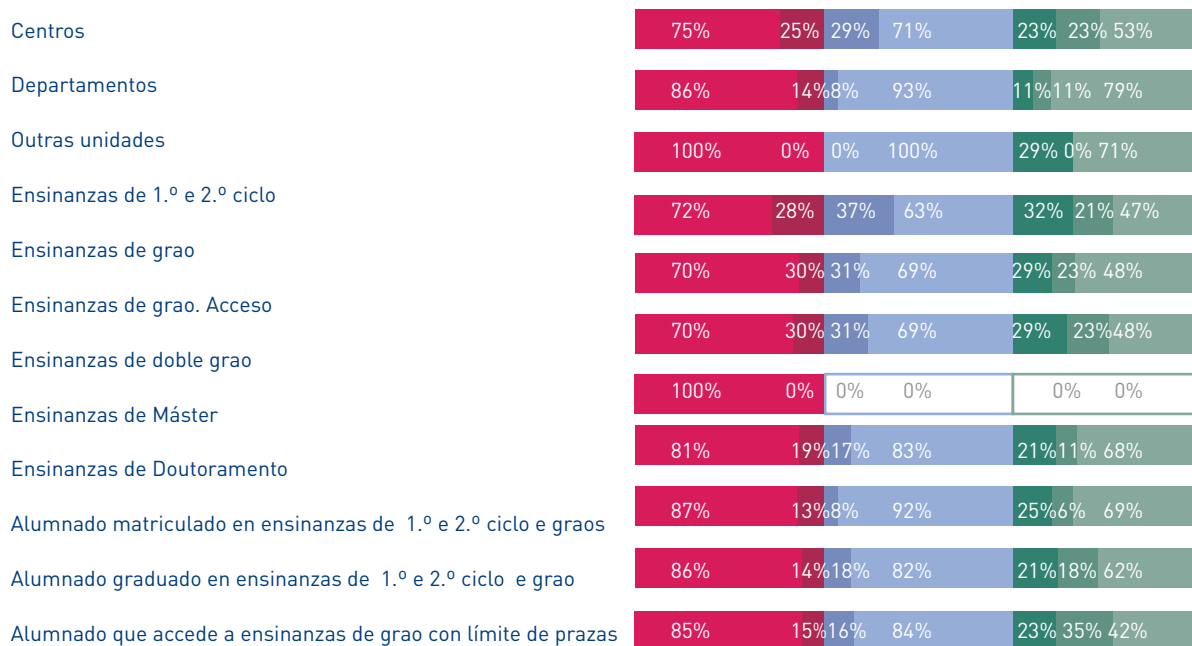

Datos xerais · Campus

Evolución de alumnado matriculado en ensinanzas de 1.º e 2.º ciclo e graos

	UDC		USC		UVI		
	AC	FE	LU	SC	OU	PO	VI
93-94	17.921	2.628	6.391	30.036	4.064	1.628	16.253
94-95	19.134	3.157	7.211	31.626	4.976	1.987	17.894
95-96	19.962	3.465	8.426	32.240	5.929	2.236	18.671
96-97	20.844	3.717	9.463	32.757	5.641	2.621	19.361
97-98	21.172	3.858	10.230	32.128	6.913	2.851	19.607
98-99	21.624	4.025	10.612	31.277	7.292	2.941	19.883
99-00	21.898	4.250	10.792	30.861	8.248	3.225	19.417
00-01	21.973	4.062	10.295	29.350	8.166	3.351	18.152
01-02	21.699	4.034	9.631	27.689	7.971	3.518	17.248
02-03	21.316	4.098	8.840	26.186	6.805	3.571	17.063
03-04	20.915	4.058	8.166	24.906	6.254	3.562	16.223
04-05	19.537	3.712	7.350	23.782	5.858	3.578	15.210
05-06	18.654	3.432	6.697	22.702	5.499	3.583	14.201
06-07	17.818	3.162	6.146	21.926	5.060	3.591	13.138
07-08	17.215	2.919	5.656	21.306	4.811	3.594	12.342
08-09	16.571	2.766	5.275	20.950	4.533	3.603	11.864
09-10	17.596	2.844	5.184	21.006	4.269	3.433	11.706
10-11	17.487	2.649	4.967	20.890	4.058	2.323	12.614
11-12	16.849	2.742	4.589	20.409	3.853	3.242	11.353

Campus

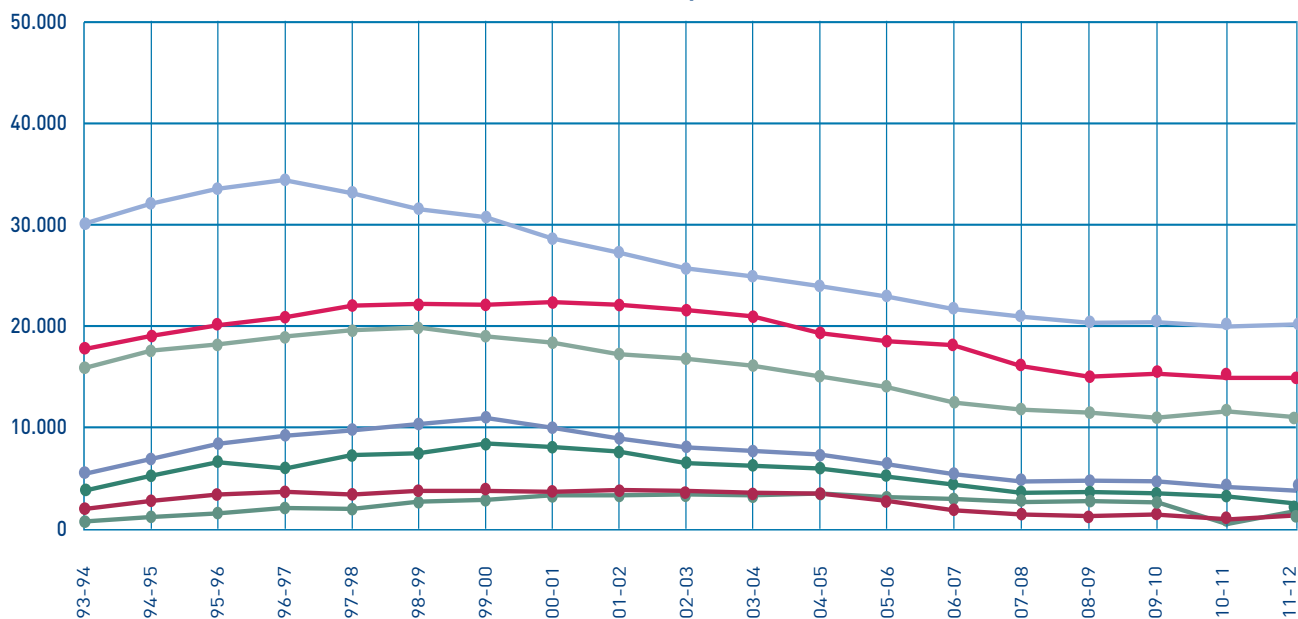

Datos xerais · Campus

Evolución de alumnado graduado en ensinanzas 1.º e 2.º ciclo e grao

	UDC		USC		UVI		
	AC	FE	LU	SC	OU	PO	VI
00-01	2.823	611	1.471	4.002	1.094	526	1.973
01-02	3.126	714	1.243	3.818	1.119	595	2.186
02-03	3.222	616	1.156	2.714	1.198	696	2.084
03-04	2.631	464	1.200	3.336	1.172	657	2.301
04-05	2.659	506	1.281	3.526	1.166	670	1.886
05-06	2.487	435	1.106	3.313	919	638	1.610
06-07	2.274	436	1.138	2.933	973	666	1.571
07-08	2.254	432	903	2.917	989	641	1.490
08-09	2.210	418	885	2.887	756	557	1.773
09-10	2.344	469	864	3.121	816	679	1.473
10-11	2.427	477	849	2.789	954	714	1.646
11-12	2.243	386	829	3.026	575	535	1.518

Campus

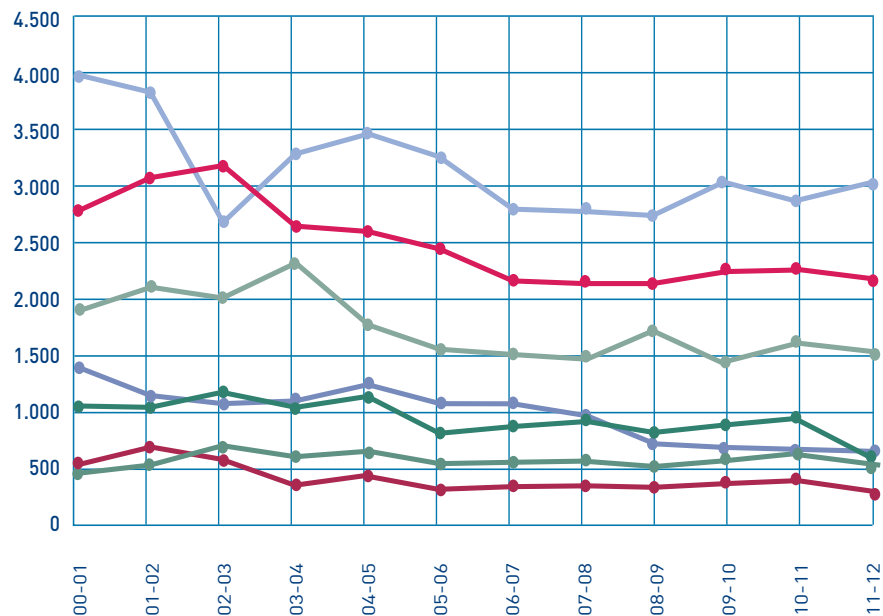

Centros universitarios

Datos xerais · Centros universitarios
Por tipo de centro

	UDC	USC	UVI	SUG
Fac./ETS/EPS	17	19	19	55
EU/EUP	7	9	12	28

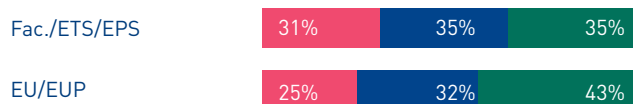
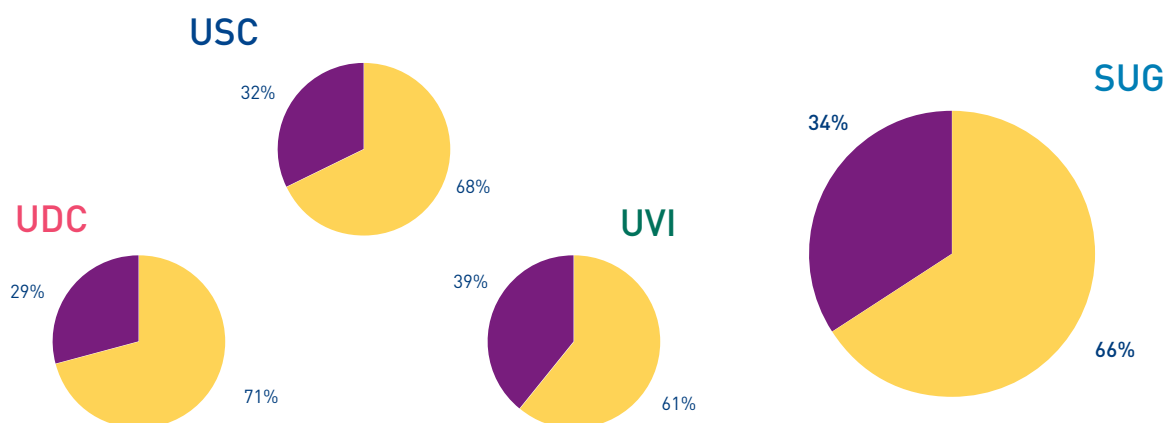

Datos xerais · Centros universitarios
 Por réxime xurídico do centro

	UDC	USC	UVI	SUG
Propios	21	25	23	69
Adscritos	3	3	8	14

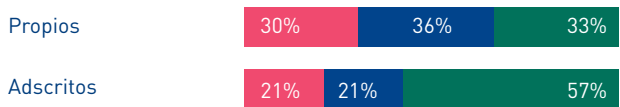
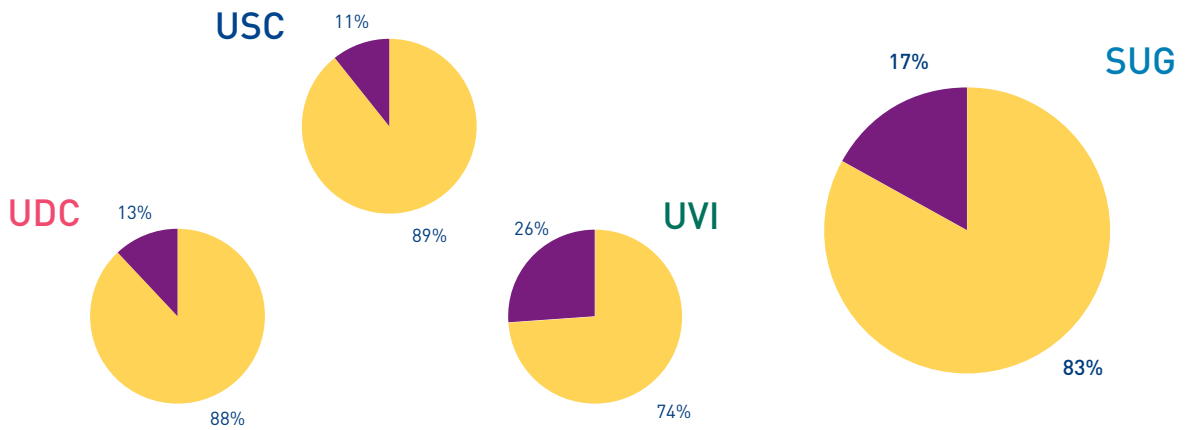

Títulos

Títulos de grao
Por rama de ensinanza

	UDC	USC	UVI	SUG
Artes e Humanidades	5	9	5	19
Ciencias	2	4	5	11
Ciencias Sociais e Xurídicas	12	13	15	40
Enxeñaría e Arquitectura	14	8	12	34
Ciencias da Saúde	5	9	2	16

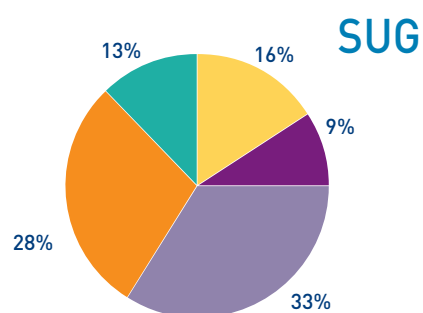

Artes e Humanidades	26%	47%	26%
Ciencias	18%	36%	45%
Ciencias Sociais e Xurídicas	30%	32,5%	37,5%
Enxeñaría e Arquitectura	41%	24%	36%
Ciencias da Saúde	31%	56%	13%

Títulos Por ciclos		UDC		USC		UVI		
		CORUÑA	FERROL	LUGO	SANTIAGO	OURENSE	PONTEV.	VIGO
■	1º ciclo	19	9	15	10	11	8	11
■	1º-2º ciclo	13	3	3	29	3	4	13
■	Só 2º ciclo	4	1	5	1	4	0	2
■	Grao	28	12	15	33	14	11	23

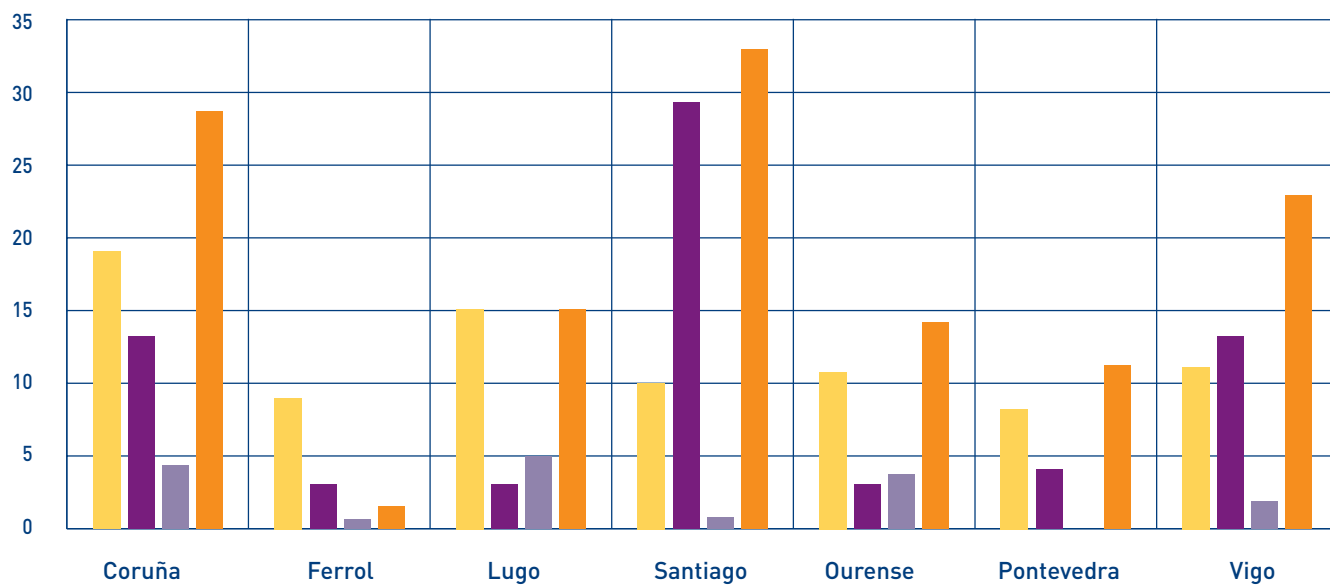

Títulos de grao
Por rama e campus

	UDC		USC		UVI		
	CORUÑA	FERROL	LUGO	SANTIAGO	OURENSE	PONTEV.	VIGO
Artes e Humanidades	3	2	2	8	1	1	3
Ciencias	2	0	0	4	2	0	3
Ciencias Sociais e Xurídicas	12	1	4	13	8	6	7
Enseñaría e Arquitectura	7	7	6	2	2	2	9
Ciencias da Saúde	4	2	3	6	1	2	1

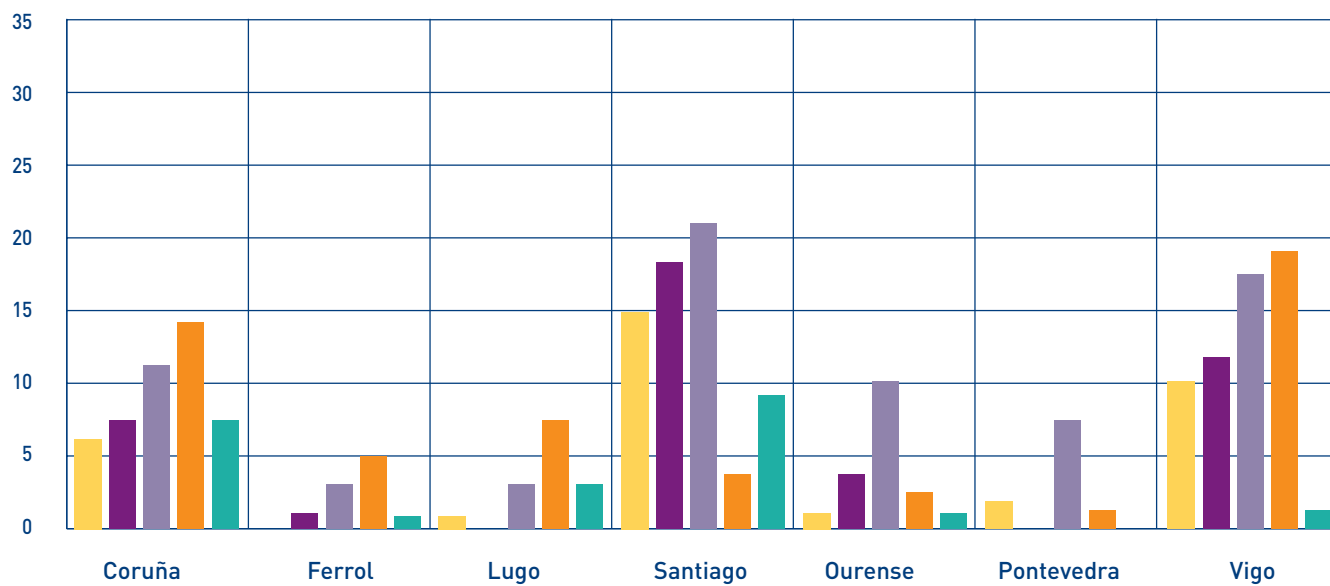

Títulos de máster
Por rama de ensinanza

	UDC	USC	UVI	SUG
Artes e Humanidades	3	16	13	32
Ciencias	8	18	16	42
Ciencias Sociais e Xurídicas	14	22	31	67
Enxeñaría e Arquitectura	19	11	22	52
Ciencias da Saúde	8	12	2	22

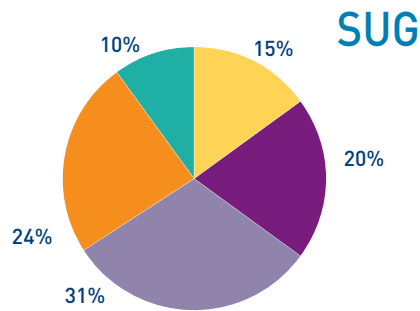

Títulos de máster
Por rama e campus

	UDC		USC		UVI		
	CORUÑA	FERROL	LUGO	SANTIAGO	OURENSE	PONTEV.	VIGO
Artes e Humanidades	3	0	1	15	1	2	10
Ciencias	7	1	0	18	4	0	12
Ciencias Sociais e Xurídicas	11	3	3	21	10	7	17
Enseñaría e Arquitectura	14	5	7	4	2	1	19
Ciencias da Saúde	7	1	3	9	1	0	1

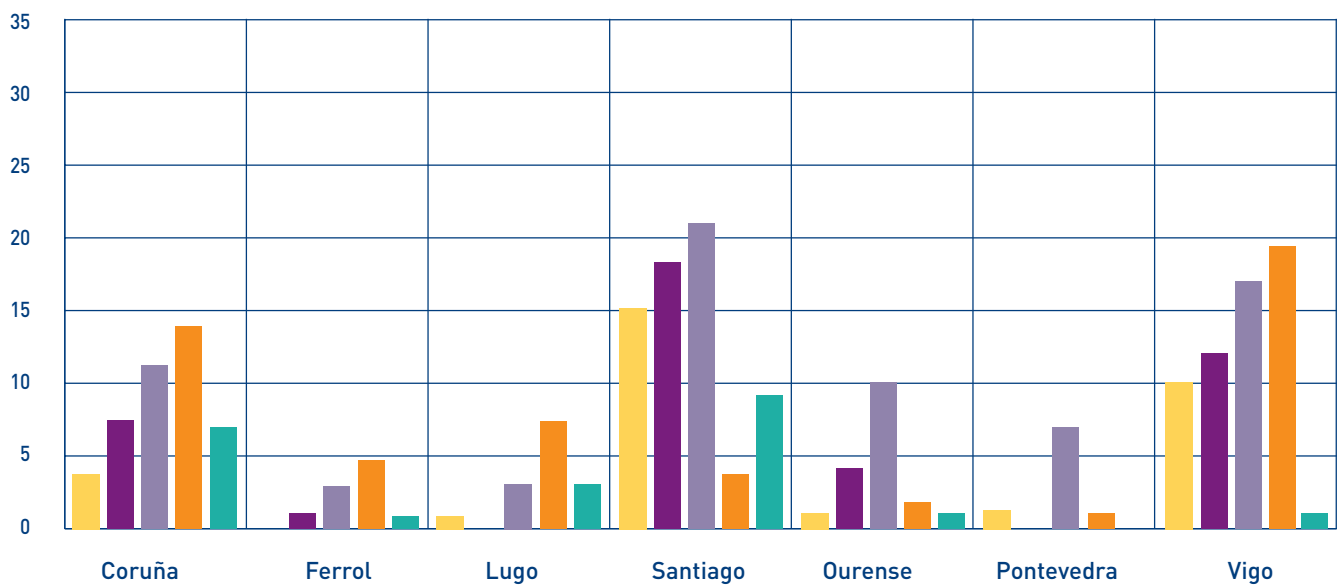

Títulos de doutoramento
Por rama de ensinanza

	UDC	USC	UVI	SUG
Artes e Humanidades	5	19	8	32
Ciencias	8	15	17	40
Ciencias Sociais e Xurídicas	7	18	12	37
Enxeñaría e Arquitectura	14	5	14	33
Ciencias da Saúde	5	17	1	23

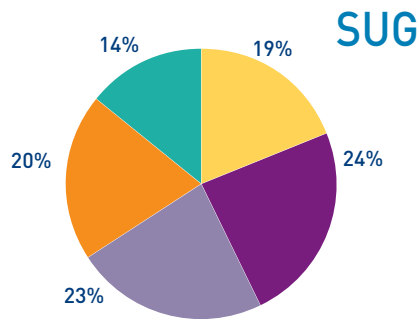

1 / 41



Títulos de doutoramento
Por rama e campus

	UDC		USC		UVI		
	CORUÑA	FERROL	LUGO	SANTIAGO	OURENSE	PONTEV.	VIGO
Artes e Humanidades	4	1	1	18	1	1	6
Ciencias	8	0	1	14	4	0	13
Ciencias Sociais e Xurídicas	7	0	0	18	4	2	6
Enseñaría e Arquitectura	11	3	2	3	3	0	11
Ciencias da Saúde	4	1	2	15	1	0	0

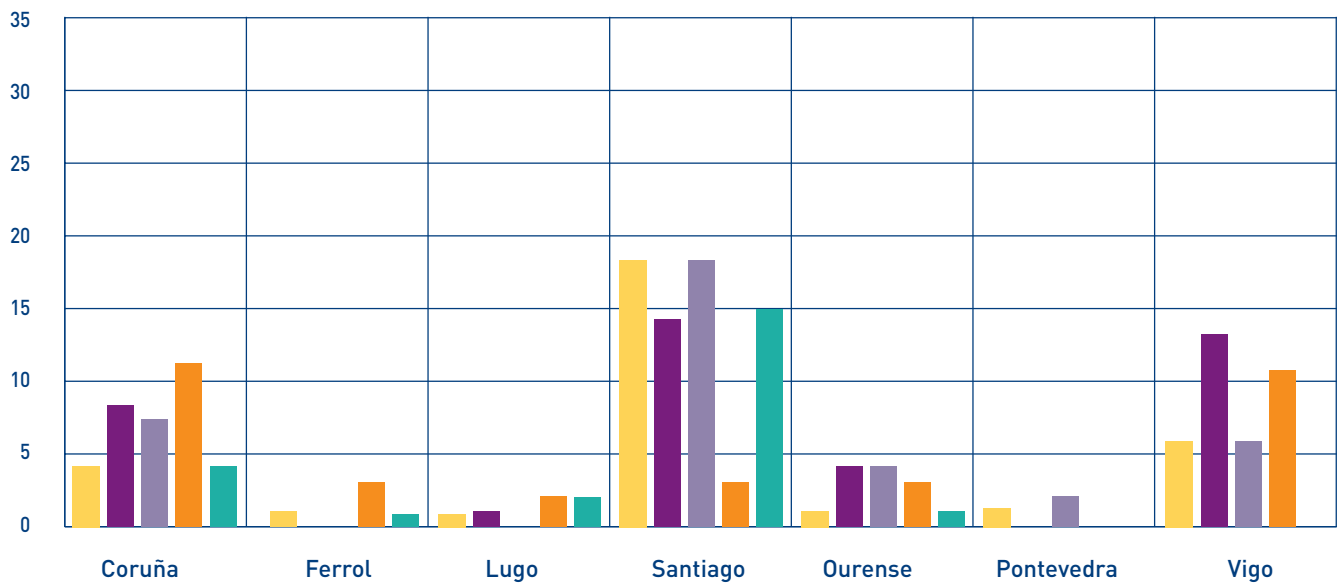

2

Alumnado matriculado en 1.º e 2.º ciclo e en grao

Alumnado matriculado en 1.º e 2.º ciclo e en grao

Alumnado matriculado en 1.º e 2.º ciclo e grao
Por universidade

	Homes	Mulleres	SUG
A Coruña	9.783	9.808	19.591
Santiago de Compostela	9.032	15.966	24.998
Vigo	8.987	9.461	18.448

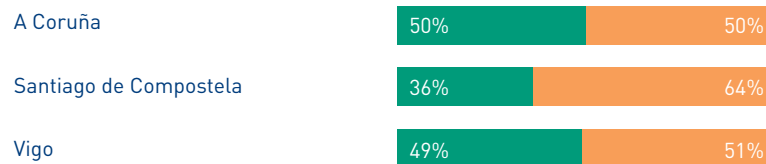

Alumnado matriculado en 1.º e 2.º ciclo e grao
Por campus

	Homes	Mulleres	SUG
A Coruña	8.112	8.737	16.849
Ferrol	1.671	1.071	2.742
Lugo	1.853	2.736	4.589
Santiago de Compostela	7.179	13.230	20.409
Ourense	1.500	2.353	3.853
Pontevedra	1.349	1.893	3.242
Vigo	6.138	5.215	11.353

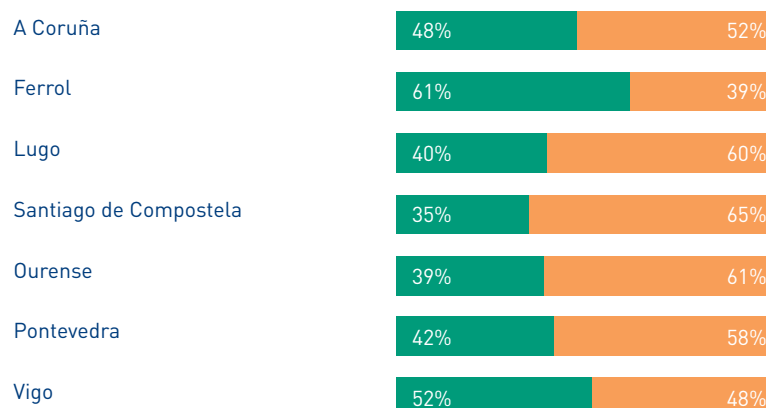

Alumnado matriculado en 1.º e 2.º ciclo

Alumnado matriculado en 1.º e 2.º ciclo Por universidade

	Homes	Mulleres	SUG
A Coruña	5.284	4.756	10.040
Santiago de Compostela	4.418	8.234	12.652
Vigo	4.715	4.086	8.801

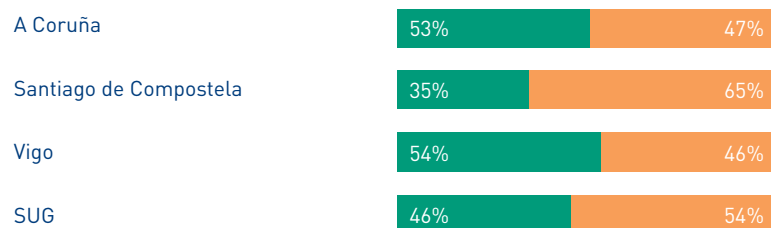

Alumnado matriculado en 1.º e 2.º ciclo Por campus

	Homes	Mulleres	SUG
A Coruña	4.330	4.333	8.663
Ferrol	954	423	1.377
Lugo	1.249	1.588	2.837
Santiago de Compostela	3.169	6.646	9.815
Ourense	686	879	1.565
Pontevedra	385	484	869
Vigo	3.644	2.723	6.367

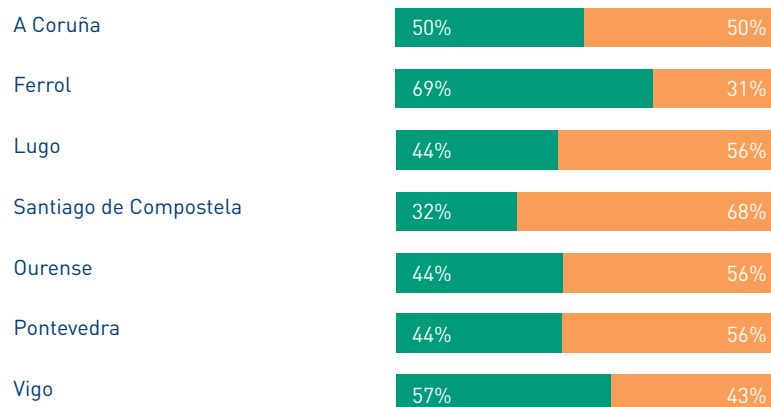

Alumnado matriculado en enseñanzas de grao

Alumnado matriculado en enseñanzas de grao Por universidade

	Homes	Mulleres	SUG
A Coruña	4.499	5.052	9.551
Santiago de Compostela	4.614	7.732	12.346
Vigo	4.272	5.375	9.647

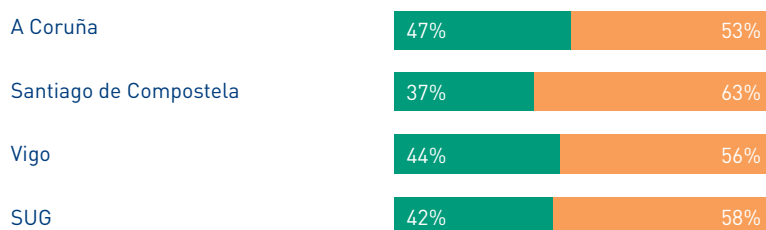

Alumnado matriculado en enseñanzas de grao Por campus

	Homes	Mulleres	SUG
A Coruña	3.782	4.404	8.186
Ferrol	717	648	1.365
Lugo	604	1.148	1.752
Santiago de Compostela	4.010	6.584	10.594
Ourense	814	1.474	2.288
Pontevedra	964	1.409	2.373
Vigo	2.494	2.492	4.986

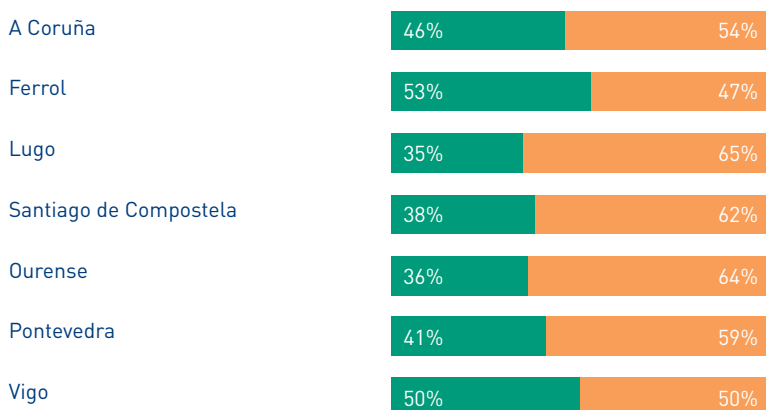

A CORUÑA					
Titulación	Estudiantes matriculados	Estudiantes egresados	Estudiantes novos no estudo	Mulleres novas no estudo	Estudiantes novos/estudiantes matriculados
Artes e Humanidades					
Licenciado en Filoloxía Galega	34	17	0	0	0,00%
Licenciado en Filoloxía Hispánica	42	13	0	0	0,00%
Licenciado en Filoloxía Inglesa	69	26	0	0	0,00%
Licenciado en Humanidades	20	7	0	0	0,00%
Grao en Español: Estudos Lingüísticos e Literarios	55	0	22	15	40,00%
Grao en Gallego e Portugués: Estudos Lingüísticos e Literarios	19	0	10	8	52,63%
Grao en Inglés: Estudos Lingüísticos e Literarios	179	0	86	58	48,04%
Grao en Humanidades	36	0	15	11	41,67%
Grao en Información e Documentación	20	0	10	5	50,00%
Ciencias					
Licenciado en Bioloxía	198	44	4	1	2,02%
Licenciado en Química	144	29	1	1	0,69%
Grao en Biología	238	0	102	73	42,86%
Grao en Química	153	5	73	37	47,71%
Ciencias da Saúde					
Diplomado en Enfermaría (Ferrol)	35	15	2	2	5,71%
Diplomado en Podoloxía	23	15	0	0	0,00%
Diplomado en Enfermaría (A Coruña)	31	14	0	0	0,00%
Diplomado en Fisioterapia	54	18	0	0	0,00%
Diplomado en Logopedia	62	25	0	0	0,00%
Diplomado en Terapia Ocupacional	8	3	0	0	0,00%
Grao en Enfermaría (Ferrol)	187	16	78	71	41,71%
Grao en Podoloxía	124	0	53	42	42,74%
Grao en Enfermaría (A Coruña)	195	18	83	69	42,56%
Grao en Fisioterapia	229	54	129	86	56,33%
Grao en Logopedia	159	0	50	45	31,45%
Grao en Terapia Ocupacional	201	50	52	45	25,87%
Ciencias Sociais e Xurídicas					
Diplomado en Relacións Laborais (A Coruña)	104	35	7	4	6,73%
Diplomado en Turismo	98	45	0	0	0,00%
Licenciado en Comunicación Audiovisual	87	27	0	0	0,00%
Licenciado en Psicopedagogía	183	36	63	57	34,43%
Diplomado en Educación Social	133	52	1	1	0,75%
Mestre-Especialidade de Educación Infantil	96	14	0	0	0,00%
Mestre-Especialidade de Educación Primaria	73	29	0	0	0,00%
Mestre-Especialidade de Educación Física	75	16	0	0	0,00%
Mestre-Especialidade de Audición y Lenguaje	52	18	0	0	0,00%
Licenciado en Ciencias da Actividade Física e do Deporte	99	6	12	3	12,12%
Diplomado en Relacións Laborais (Ferrol)	32	6	0	0	0,00%
Licenciado en Dereito	1.083	159	109	72	10,06%
Licenciado en Administración e Dirección de Empresas	837	153	36	20	4,30%
Licenciado en Economía	213	24	4	3	1,88%

A CORUÑA					
Titulación	Estudantes matriculados	Estudantes egresados	Estudantes novos no estudo	Mulleres novas no estudo	Estudantes novos/estudantes matriculados
Diplomado en Ciencias Empresariais	443	132	4	2	0,90%
Licenciado en Documentación	32	10	12	8	37,50%
Diplomado en Biblioteconomía e Documentación	12	3	0	0	0,00%
Licenciado en Socioloxía	77	29	0	0	0,00%
Grao en Relacións Laborais e Recursos Humanos (A Coruña)	540	156	211	132	39,07%
Grao en Turismo	155	18	72	53	46,45%
Grao en Comunicación Audiovisual	152	0	62	44	40,79%
Grao en Educación Infantil	363	0	131	122	36,09%
Grao en Educación Primaria	351	0	134	98	38,18%
Grao en Educación Social	230	0	86	73	37,39%
Grao en Ciencias da Actividade Física e do Deporte	745	92	157	34	21,07%
Grao en Relacións Laborais e Recursos Humanos (Ferrol)	147	30	83	61	56,46%
Grao en Dereito	381	0	138	87	36,22%
Programa para a simultaneidade do Grao en Administración e Dirección de Empresas e el Grao en Dereito	163	0	60	42	36,81%
Grao en Administración e Dirección de Empresas	437	0	155	75	35,47%
Grao en Ciencias Empresariais	408	0	165	84	40,44%
Grao en Economía	212	0	92	38	43,40%
Grao en Socioloxía	193	10	81	42	41,97%
Enxeñaría e Arquitectura					
Enxeñeiro Industrial	212	37	2	0	0,94%
Enxeñeiro Naval e Oceánico	181	15	10	3	5,52%
Arquitecto	1.378	175	6	2	0,44%
Arquitecto Técnico	713	168	0	0	0,00%
Enxeñeiro Técnico en Diseño Industrial	120	54	2	0	1,67%
Enxeñeiro Técnico Industrial, Especialidade en Electrónica Industrial	278	50	3	0	1,08%
Enxeñeiro Técnico Industrial, Especialidade en Electricidade	262	43	0	0	0,00%
Enxeñeiro Técnico Naval, Especialidade en Propulsión e Servizos do Buque	81	12	0	0	0,00%
Enxeñeiro Técnico Naval, Especialidade en Estructuras Mariñas	89	9	1	0	1,12%
Licenciado en Máquinas Navais	67	16	15	3	22,39%
Licenciado en Náutica e Transporte Marítimo	67	18	17	3	25,37%
Diplomado en Máquinas Navais	130	29	0	0	0,00%
Diplomado en Navegación Marítima	73	20	0	0	0,00%
Enxeñeiro de Camiños, Canais e Portos	698	97	17	8	2,44%
Enxeñeiro Técnico de Obras Públicas	188	44	0	0	0,00%
Enxeñeiro en Informática	443	72	13	1	2,93%
Enxeñeiro Técnico en Informática	611	92	1	1	0,16%
Grao en Arquitectura Naval	64	0	40	10	62,50%
Grao en Enxeñaría de Propulsión e Servizos do Buque	28	0	16	3	57,14%
Grao en Enxeñaría en Tecnoloxías Industriais	111	0	62	18	55,86%
Grao en Enxeñaría Mecánica	109	0	69	9	63,30%
Grao en Arquitectura	460	0	249	124	54,13%
Grao en Enxeñaría de Edificación	787	133	334	157	42,44%

A CORUÑA					
Titulación	Estudantes matriculados	Estudantes egresados	Estudantes novos no estudo	Mulleres novas no estudo	Estudantes novos/estudantes matriculados
Grao en Enxeñaría en Diseño Industrial e Desenvolvemento do Produto	272	63	135	71	49,63%
Grao en Enxeñaría Electrónica Industrial e Automática	99	0	65	11	65,66%
Grao en Enxeñaría Eléctrica	168	1	121	16	72,02%
Grao en Enxeñaría Mariña	119	12	70	6	58,82%
Grao en Enxeñaría Náutica e Transporte Marítimo	90	0	58	7	64,44%
Grao en Enxeñaría de Obras Públicas	235	0	123	41	52,34%
Grao en Tecnoloxía da Enxeñaría Civil	205	0	100	34	48,78%
Grao en Enxeñaría Informática	532	0	284	33	53,38%

SANTIAGO DE COMPOSTELA					
Titulación	Estudantes matriculados	Estudantes egresados	Estudantes novos no estudo	Mulleres novas no estudo	Estudantes novos/estudantes matriculados
Artes e Humanidades					
Licenciado en Filoloxía Alemana	21	10	0	0	0,00%
Licenciado en Filoloxía Clásica	29	12	0	0	0,00%
Licenciado en Filoloxía Francesa	50	16	1	1	2,00%
Licenciado en Filoloxía Galega	78	15	1	0	1,28%
Licenciado en Filoloxía Hispánica	57	9	5	5	8,77%
Licenciado en Filoloxía Inglesa	142	50	1	1	0,70%
Licenciado en Filoloxía Italiana	8	2	0	0	0,00%
Licenciado en Filoloxía Portuguesa	18	2	5	5	27,78%
Licenciado en Filoloxía Románica	50	6	23	18	46,00%
Licenciado en Filosofía	92	15	7	2	7,61%
Licenciado en Xeografía	45	19	2	2	4,44%
Licenciado en Historia	308	90	12	3	3,90%
Licenciado en Historia da Arte	233	67	8	7	3,43%
Licenciado en Filoloxía Hispánica (Lugo)	13	5	1	0	7,69%
Licenciado en Humanidades	55	12	0	0	0,00%
Grao en Filoloxía Clásica	43	0	22	17	51,16%
Grao en Lingua e literatura galegas	89	0	32	25	35,96%
Grao en Lingua e Literatura inglesas	314	0	104	73	33,12%
Grao en Linguas e Literaturas Modernas	156	0	76	57	48,72%
Grao en Lingua e Literatura Españolas	139	0	62	50	44,60%
Grao en Filosofía	180	0	83	27	46,11%
Grao en Historia da Arte	219	0	92	58	42,01%
Grao en Historia	326	0	120	51	36,81%
Grao en Lingua e Literatura Españolas [L]	31	0	17	12	54,84%
Grao en Ciencias da Cultura e Difusión Cultural	28	0	16	13	57,14%

SANTIAGO DE COMPOSTELA					
Titulación	Estudantes matriculados	Estudantes egresados	Estudantes novos no estudo	Mulleres novas no estudo	Estudantes novos/estudantes matriculados
Ciencias					
Diplomado en Óptica e Optometría	147	70	0	0	0,00%
Licenciado en Bioloxía	467	108	17	15	3,64%
Licenciado en Ciencia e Tecnoloxía dos Alimentos	46	9	15	11	32,61%
Licenciado en Química (Lugo)	10	1	3	2	30,00%
Licenciado en Física	121	31	4	1	3,31%
Licenciado en Matemáticas	71	40	2	0	2,82%
Licenciado en Química	235	51	2	1	0,85%
Grao en Bioloxía	437	0	198	111	45,31%
Grao en Física	284	13	134	28	47,18%
Grao en Matemáticas	427	23	164	74	38,41%
Grao en Química	364	0	147	87	40,38%
Ciencias da Saúde					
Diplomado en Enfermaría (Lugo)	44	19	0	0	0,00%
Diplomado en Enfermaría	53	34	0	0	0,00%
Licenciado en Farmacia	949	205	7	6	0,74%
Licenciado en Odontoloxía	164	51	5	2	3,05%
Licenciado en Medicina	1.495	286	31	25	2,07%
Licenciado en Veterinaria	629	114	9	8	1,43%
Grao en Enfermaría	481	20	189	143	39,29%
Grao en Enfermaría [L]	214	7	81	68	37,85%
Grao en Óptica e Optometría	170	0	104	68	61,18%
Grao en Nutrición Humana e Dietética	61	0	37	31	60,66%
Grao en Farmacia	454	0	245	171	53,96%
Grao en Medicina	770	0	398	251	51,69%
Grao en Odontoloxía	79	0	44	28	55,70%
Grao en Psicoloxía	465	0	183	135	39,35%
Grao en Veterinaria	245	0	128	90	52,24%
Ciencias Sociais e Xurídicas					
Mestre-Especialidade de Educación Infantil (Lugo)	148	87	37	35	25,00%
Mestre-Especialidade de Educación Primaria (Lugo)	115	62	0	0	0,00%
Mestre-Especialidade de Lingua Estranxeira (Lugo)	84	35	3	2	3,57%
Mestre-Especialidade de Educación Física (Lugo)	115	51	0	0	0,00%
Diplomado en Relacións Laborais (Lugo)	56	24	0	0	0,00%
Diplomado en Relacións Laborais	272	97	0	0	0,00%
Diplomado en Traballo Social	56	24	2	2	3,57%
Licenciado en Administración e Dirección de Empresas (Lugo)	186	71	58	34	31,18%
Diplomado en Ciencias Empresariais	209	78	0	0	0,00%
Licenciado en Comunicación Audiovisual	87	42	12	10	13,79%
Licenciado en Xornalismo	194	103	12	9	6,19%
Licenciado en Pedagogía	170	62	9	7	5,29%
Licenciado en Psicopedagogía	220	68	87	73	39,55%
Diplomado en Educación Social	35	19	0	0	0,00%
Mestre-Especialidade de Educación Infantil	151	68	18	16	11,92%

SANTIAGO DE COMPOSTELA					
Titulación	Estudantes matriculados	Estudantes egresados	Estudantes novos no estudo	Mulleres novas no estudo	Estudantes novos/estudantes matriculados
Mestre-Especialidade de Educación Primaria	146	72	4	2	2,74%
Mestre-Especialidade de Lingua Estranxeira	146	69	0	0	0,00%
Mestre-Especialidade de Educación Musical	125	60	2	0	1,60%
Licenciado en Ciencias Políticas e da Administración	127	57	2	2	1,57%
Licenciado en Dereito	1.070	171	11	7	1,03%
Licenciado en Administración e Dirección de Empresas	924	256	18	10	1,95%
Licenciado en Economía	168	61	3	3	1,79%
Licenciado en Psicoloxía	761	213	13	10	1,71%
Grao en Mestre ou Mestra en Educación Infantil [L]	174	0	92	83	52,87%
Grao en Mestre ou Mestra en Educación Primaria [L]	180	0	90	64	50,00%
Grao en Relacións Laborais e Recursos Humanos [L]	221	37	97	63	43,89%
Grao en Relacións Laborais e Recursos Humanos [S]	455	43	193	112	42,42%
Grao en Traballo Social	357	77	175	144	49,02%
Grao en Administración e Dirección de Empresas [L]	274	0	126	66	45,99%
Grao en Comunicación Audiovisual	146	0	63	41	43,15%
Grao en Xornalismo	322	0	109	75	33,85%
Grao en Educación Social	273	8	111	99	40,66%
Grao en Pedagogía	216	0	88	65	40,74%
Grao en Mestre ou Mestra en Educación Infantil [S]	203	7	116	112	57,14%
Grao en Mestre ou Mestra en Educación Primaria [S]	340	19	194	147	57,06%
Grao en Ciencia Política e da Administración	387	37	141	67	36,43%
Grao en Dereito	553	0	258	188	46,65%
Grao en Administración e Dirección de Empresas [S]	883	0	318	165	36,01%
Grao en Economía	493	33	217	103	44,02%
Grao en Xeografía e Ordenación do Territorio	111	0	58	22	52,25%
Enxeñaría e Arquitectura					
Enxeñeiro Agrónomo	99	9	23	11	23,23%
Enxeñeiro de Montes	125	21	26	8	20,80%
Enxeñeiro Técnico en Topografía	170	39	0	0	0,00%
Enxeñeiro Técnico de Obras Públicas, Especialidade en Transportes e Servizos Urbanos	188	48	0	0	0,00%
Enxeñeiro Técnico Agrícola, Especialidade en Explotacións Agropecuarias	69	10	1	0	1,45%
Enxeñeiro Técnico Agrícola, Especialidade en Hortofruticultura e Xardiñaría	35	3	0	0	0,00%
Enxeñeiro Técnico Agrícola, Especialidade en Industrias Agrarias e Alimentarias	57	11	0	0	0,00%
Enxeñeiro Técnico Agrícola, Especialidade en Mecanización e Construcións Rurais	43	8	0	0	0,00%
Enxeñeiro Técnico Forestal, Especialidade en Explotacións Forestais	209	27	0	0	0,00%
Enxeñeiro Químico	314	73	0	0	0,00%
Enxeñeiro Técnico en Informática	16	8	0	0	0,00%
Enxeñeiro Técnico Industrial, Especialidade en Química Industrial	132	41	0	0	0,00%
Grao en Enxeñaría Agrícola e do Medio Rural	64	0	30	7	46,88%

SANTIAGO DE COMPOSTELA					
Titulación	Estudantes matriculados	Estudantes egresados	Estudantes novos no estudo	Mulleres novas no estudo	Estudantes novos/estudantes matriculados
Grao en Enxeñaría Civil	111	0	60	20	54,05%
Grao en Enxeñaría das Industrias Agroalimentarias	14	0	9	7	64,29%
Grao en Enxeñaría en Xeomática e Topografía	40	0	14	2	35,00%
Grao en Enxeñaría Forestal e do Medio Natural	56	0	29	13	51,79%
Grao en Enxeñaría Informática	300	34	76	7	25,33%
Grao en Enxeñaría Química	158	0	71	34	44,94%
Grao en Enxeñaría de Procesos Químicos Industriais	39	0	20	6	51,28%

VIGO					
Titulación	Estudantes matriculados	Estudantes egresados	Estudantes novos no estudo	Mulleres novas no estudo	Estudantes novos/estudantes matriculados
Artes e Humanidades					
Licenciado en Belas Artes	29	19	2	1	6,90%
Licenciado en Tradución e Interpretación	295	100	12	10	4,07%
Licenciado en Filloxía Galega	41	4	3	2	7,32%
Licenciado en Filloxía Hispánica	24	11	1	1	4,17%
Licenciado en Filloxía Inglesa	70	22	2	1	2,86%
Licenciado en Historia	54	14	0	0	0,00%
Grao en Belas Artes	531	84	136	100	25,61%
Grao en Linguas Estranxeiras	108	0	41	37	37,96%
Grao en Estudos de Galego e Español	70	0	29	21	41,43%
Grao en Tradución e Interpretación	353	0	129	107	36,54%
Grao en Xeografía e Historia	76	0	39	11	51,32%
Ciencias					
Licenciado en Bioloxía	199	51	12	9	6,03%
Licenciado en Física	58	16	1	1	1,72%
Licenciado en Ciencia e Tecnoloxía dos Alimentos	17	6	0	0	0,00%
Licenciado en Ciencias do Mar	167	60	3	2	1,80%
Licenciado en Química	66	22	0	0	0,00%
Grao en Bioloxía	178	0	63	39	35,39%
Grao en Ciencia e Tecnoloxía dos Alimentos	58	0	22	17	37,93%
Grao en Ciencias Ambientais	76	0	40	27	52,63%
Grao en Ciencias do Mar	160	0	69	34	43,13%
Grao en Química	112	0	47	24	41,96%
Ciencias da Saúde					
Diplomado en Enfermaría (Meixoerio)	6	4	0	0	0,00%
Diplomado en Enfermaría (Povisa)	4	3	0	0	0,00%
Diplomado en Enfermaría (OU)	62	43	0	0	0,00%
Diplomado en Enfermaría (PO)	64	41	0	0	0,00%
Diplomado en Fisioterapia	11	2	0	0	0,00%

VIGO					
Titulación	Estudantes matriculados	Estudantes egresados	Estudantes novos no estudo	Mulleres novas no estudo	Estudantes novos/estudantes matriculados
Grao en Enfermaría (Meixoeiro)	148	0	54	48	36,49%
Grao en Enfermaría (Povisa)	228	53	119	92	52,19%
Grao en Enfermaría (OU)	93	0	48	39	51,61%
Grao en Enfermaría (PO)	98	0	52	46	53,06%
Grao en Fisioterapia	211	46	59	29	27,96%
Ciencias Sociais e Xurídicas					
Diplomado en Ciencias Empresariais (Vigo)	427	104	2	2	0,47%
Mestre-Especialidade de Educación Infantil (Vigo)	107	93	0	0	0,00%
Mestre-Especialidade de Educación Primaria (Vigo)	110	86	1	0	0,91%
Licenciado en Administración e Dirección de Empresas (Vigo)	693	172	13	7	1,88%
Licenciado en Economía	115	33	0	0	0,00%
Licenciado en Publicidade e Relacións Públicas	157	83	2	1	1,27%
Licenciado en Comunicación Audiovisual	54	30	1	1	1,85%
Diplomado en Xestión e Administración Pública	4	1	0	0	0,00%
Licenciado en Psicopedagogía	196	62	76	67	38,78%
Diplomado en Traballo Social	55	28	0	0	0,00%
Diplomado en Educación Social	30	13	0	0	0,00%
Mestre-Especialidade de Educación Infantil (OU)	70	42	0	0	0,00%
Mestre-Especialidade de Educación Primaria (OU)	45	19	0	0	0,00%
Mestre-Especialidade de Lingua Estranxeira (OU)	39	16	0	0	0,00%
Mestre-Especialidade de Educación Especial (OU)	20	9	0	0	0,00%
Licenciado en Ciencias da Actividade Física e do Deporte	201	66	2	1	1,00%
Mestre-Especialidade de Educación Infantil (PO)	84	34	0	0	0,00%
Mestre-Especialidade de Educación Primaria (PO)	70	33	0	0	0,00%
Mestre-Especialidade de Educación Física (PO)	36	17	0	0	0,00%
Mestre-Especialidade de Educación Musical (PO)	48	19	0	0	0,00%
Licenciado en Administración e Dirección de Empresas (OU)	36	18	0	0	0,00%
Diplomado en Ciencias Empresariais (OU)	170	49	1	1	0,59%
Diplomado en Turismo	36	17	0	0	0,00%
Licenciado en Dereito (VIGO)	360	80	1	1	0,28%
Diplomado en Relacións Laborais (VIGO)	183	43	0	0	0,00%
Licenciado en Dereito (OU)	215	38	1	1	0,47%
Grao en Administración e Dirección de Empresas_CAIXANOVA	101	0	58	24	57,43%
Grao en Comercio	179	0	123	59	68,72%
Grao en Educación Infantil (VIGO)	117	0	72	64	61,54%
Grao en Educación Primaria (VIGO)	124	0	77	55	62,10%
Grao en Administración e Dirección de Empresas (VIGO)	675	1	246	129	36,44%
Grao en Economía	184	2	71	35	38,59%
Grao en Comunicación Audiovisual	124	0	43	22	34,68%
Grao en Publicidade e Relacións Públicas	295	0	100	73	33,90%
Grao en Dirección e Xestión Pública	164	33	49	26	29,88%
Grao en Educación Infantil (OU)	218	0	81	75	37,16%
Grao en Educación Primaria (OU)	223	1	75	48	33,63%
Grao en Traballo Social	202	0	77	61	38,12%

VIGO					
Titulación	Estudantes matriculados	Estudantes egresados	Estudantes novos no estudo	Mulleres novas no estudo	Estudantes novos/estudantes matriculados
Grao en Educación Social	204	0	73	62	35,78%
Grao en Ciencias da Actividade Física e Do Deporte	331	0	122	26	36,86%
Grao en Educación Infantil (PO)	215	0	73	66	33,95%
Grao en Educación Primaria (PO)	212	0	76	59	35,85%
Grao en Administración e Dirección de Empresas (OU)	472	41	234	130	49,58%
Grao en Turismo	164	5	89	66	54,27%
Grao en Consultoría e Xestión da Información	36	0	17	11	47,22%
Grao en Dereito (VIGO)	267	0	108	61	40,45%
Grao en Relacións Laborais e Recursos Humanos (VIGO)	231	4	115	75	49,78%
Grao en Dereito	176	0	70	53	39,77%
Enxeñaría e Arquitectura					
Enxeñeiro en Informática	171	39	43	5	25,15%
Enxeñeiro Técnico en Informática de Xestión	190	60	0	0	0,00%
Enxeñeiro de Minas	241	22	0	0	0,00%
Enxeñeiro de Telecomunicación	511	81	18	7	3,52%
Enxeñeiro Técnico de Telecomunicación, Especialidade en Son e Imaxe	105	17	0	0	0,00%
Enxeñeiro Técnico de Telecomunicación, Especialidade en Sistemas de Telecomunicación	111	14	0	0	0,00%
Enxeñeiro Industrial	1.307	175	64	14	4,90%
Enxeñeiro en Automática e Electrónica Industrial	17	8	1	0	5,88%
Enxeñeiro de Organización Industrial	50	13	13	1	26,00%
Enxeñeiro Técnico Forestal, Especialidade en Industrias Forestais	111	27	0	0	0,00%
Enxeñeiro Técnico Industrial, Especialidade en Mecánica	448	103	1	0	0,22%
Enxeñeiro Técnico Industrial, Especialidade en Química Industrial	150	30	0	0	0,00%
Enxeñeiro Técnico Industrial, Especialidade en Electrónica Industrial	346	69	1	0	0,29%
Enxeñeiro Técnico Industrial, Especialidade en Electricidade	214	38	0	0	0,00%
Enxeñeiro Técnico Agrícola, Especialidade en Industrias Agrarias e Alimentarias	101	34	0	0	0,00%
Grao en Enxeñaría Mecánica - DEFENSA	151	0	80	2	52,98%
Grao en Enxeñaría Informática	250	5	111	24	44,40%
Grao en Enxeñaría da Enerxía	91	0	44	12	48,35%
Grao en Enxeñaría dos Recursos Miñeiros e Enerxéticos	77	0	44	12	57,14%
Grao en Enxeñaría de Tecnoloxías de Telecomunicación	348	0	173	35	49,71%
Grao en Enxeñaría Forestal	41	0	27	5	65,85%
Grao en Enxeñaría Eléctrica	115	0	64	11	55,65%
Grao en Enxeñaría Electrónica Industrial e Automática	252	0	135	24	53,57%
Grao en Enxeñaría en Organización Industrial	145	0	95	25	65,52%
Grao en Enxeñaría en Química Industrial	76	0	40	22	52,63%
Grao en Enxeñaría en Tecnoloxías Industriais	233	0	125	34	53,65%
Grao en Enxeñaría Mecánica	414	0	228	31	55,07%
Grao en Enxeñaría Agraria	40	0	23	7	57,50%

Estudantes novos no estudo por ramas

Porcentaxe estudantes novos no estudo
Por ramas

	UDC	USC	UVI
Artes e Humanidades	30,17	25,33	23,86
Ciencias	24,56	26,29	23,56
Ciencias da Saúde	34,17	23,29	35,89
Ciencias Sociais e Xurídicas	23,33	24,54	16,03
Enxeñaría e Arquitectura	20,44	16,03	21,09

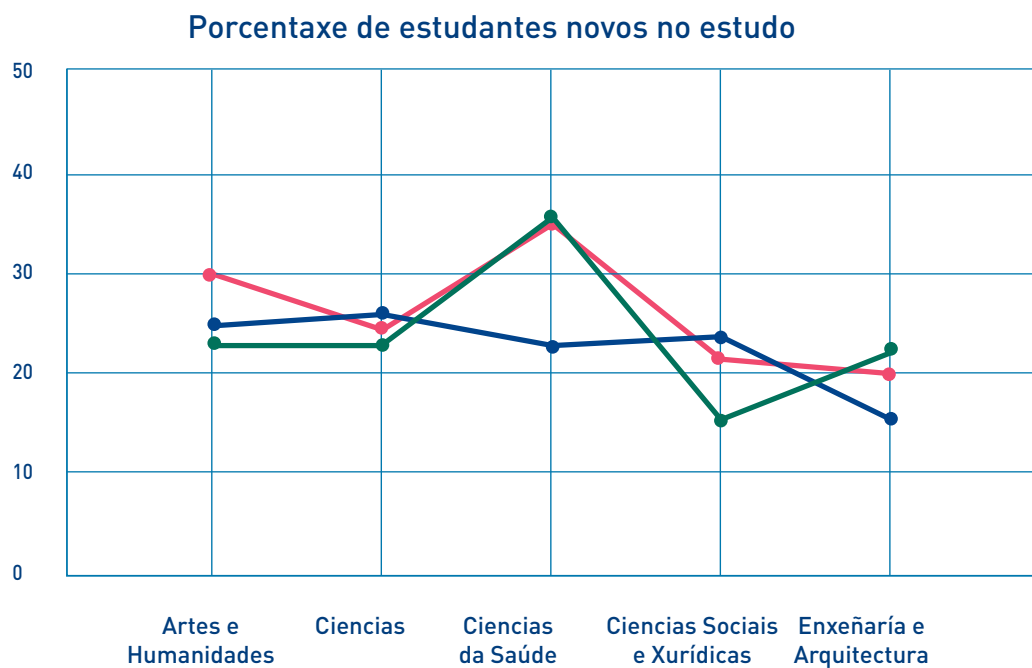

Alumnado matriculado en 1.º e 2.º ciclo

Alumnado matriculado en ensinanzas de 1.º e 2.º ciclo
Por tipo de centro

	Homes	Mulleres	UDC	USC	UVI	SUG
Fac./ETS/EPS	10.027	14.782	8.264	12.496	4.049	24.809
EU/EUP	4.390	2.294	1.776	156	4.752	6.684

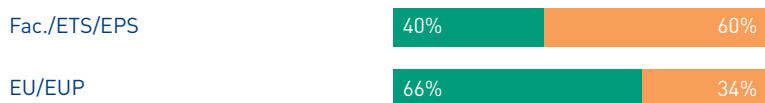
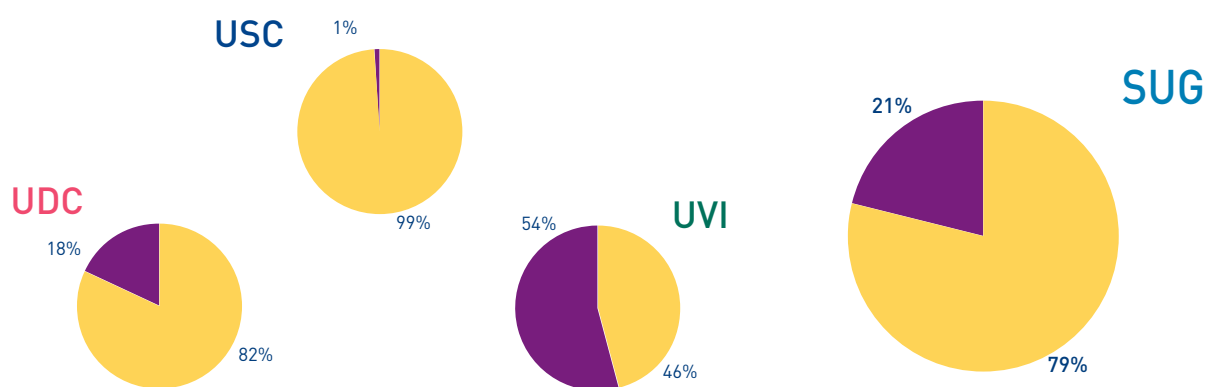

Alumnado matriculado en Grao

Alumnado matriculado en grao
Por tipo de centro

	Homes	Mulleres	UDC	USC	UVI	SUG
Fac./ETS/EPS	10.514	15.037	7.463	11.554	6.534	25.551
EU/EUP	2.871	3.122	2.088	792	3.113	5.993

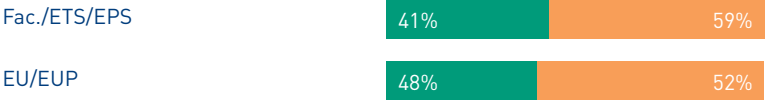
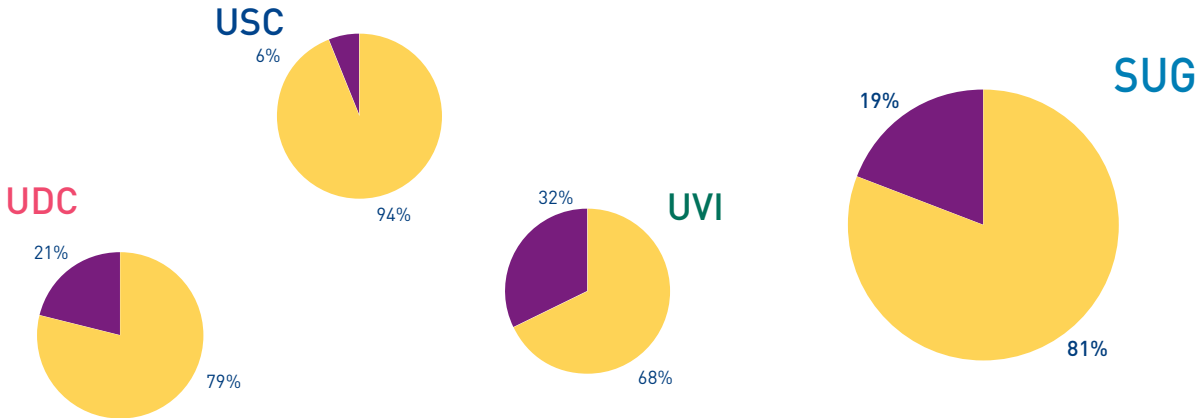

Alumnado matriculado en ensinanzas de 1.º e 2.º ciclo
 Por réxime xurídico do centro

	Homes	Mulleres	UDC	USC	UVI	SUG
Centros propios	14.251	16.500	9.807	12.496	8.448	30.751
Centros adscritos	166	576	233	156	353	742

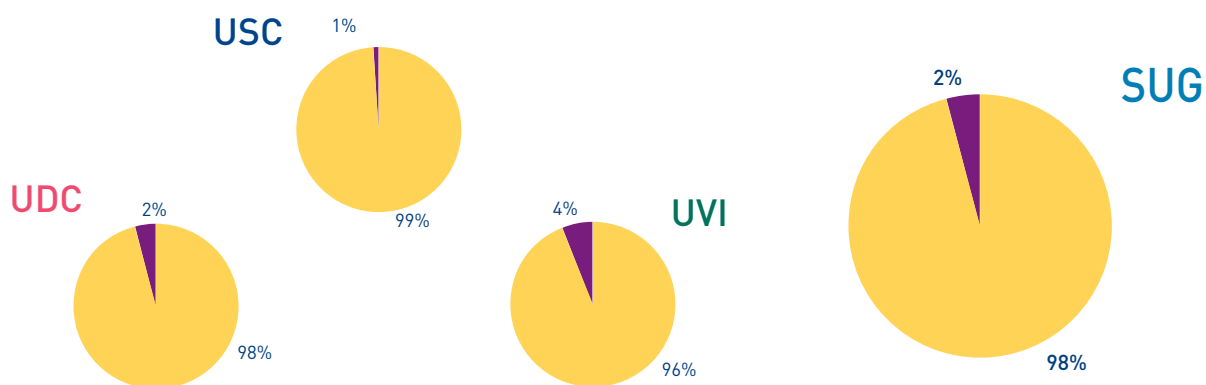

2 / 57



Alumnado matriculado en Grao
Por réxime xurídico do centro

	Homes	Mulleres	UDC	USC	UVI	SUG
Centros propios	12.810	16.244	8.661	11.554	8.839	29.054
Centros adscritos	575	1.915	890	792	808	2.490

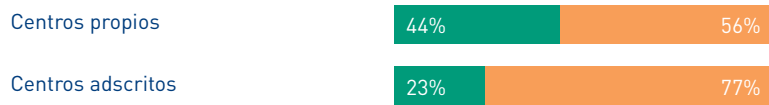
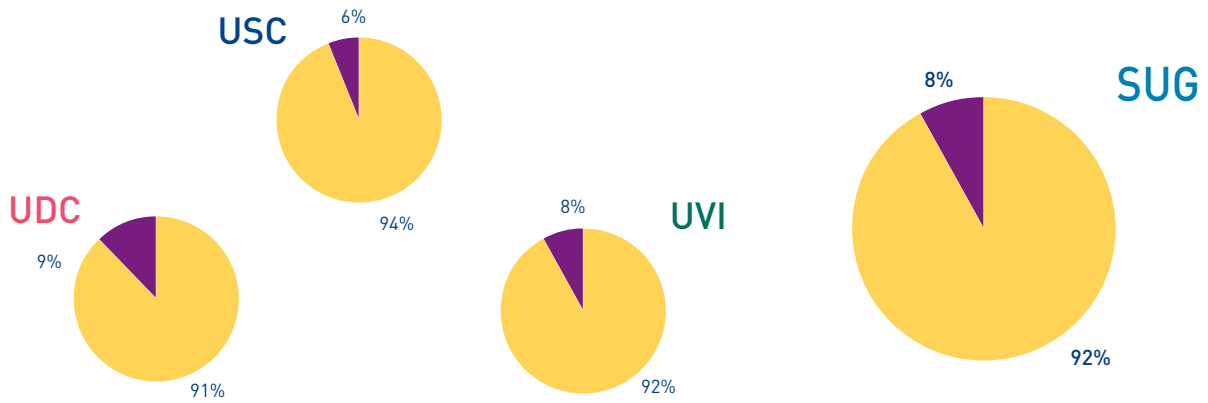

Alumnado matriculado en ensinanzas de 1.º e 2.º ciclo
Por rama de ensinanza

	Homes	Mulleres	UDC	USC	UVI	SUG
Artes e Humanidades	602	1.275	165	1.199	513	1.877
Ciencias	730	1.216	342	1.097	507	1.946
Ciencias da Saúde	1.023	2.671	213	3.334	147	3.694
Ciencias Sociais e Xurídicas	4.452	8.403	3.729	5.565	3.561	12.855
Enxeñaría e Arquitectura	7.610	3.511	5.591	1.457	4.073	11.121

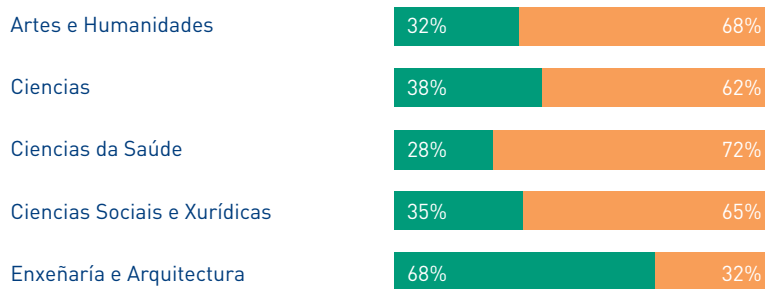
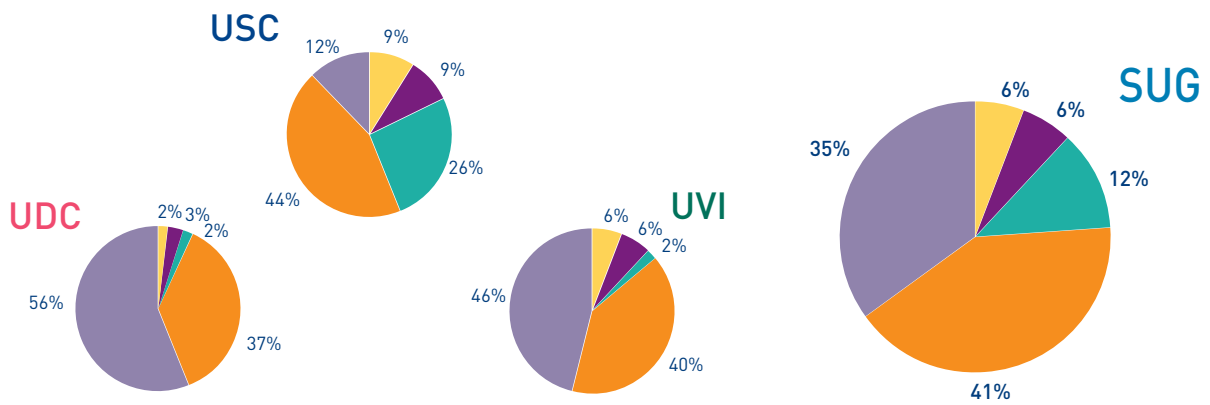

Alumnado matriculado en ensinanzas en grao
Por rama de ensinanza

	Homes	Mulleres	UDC	USC	UVI	SUG
Artes e Humanidades	977	1.995	309	1.525	1.138	2.972
Ciencias	1.141	1.346	391	1.512	584	2.487
Ciencias da Saúde	1.162	3.650	1.095	2.939	778	4.812
Ciencias Sociais e Xurídicas	5.577	9.402	4.477	5.588	4.914	14.979
Enxeñaría e Arquitectura	4.528	1.766	3.279	782	2.233	6.294

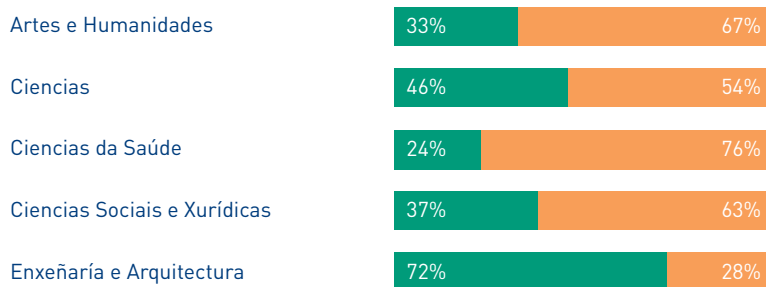
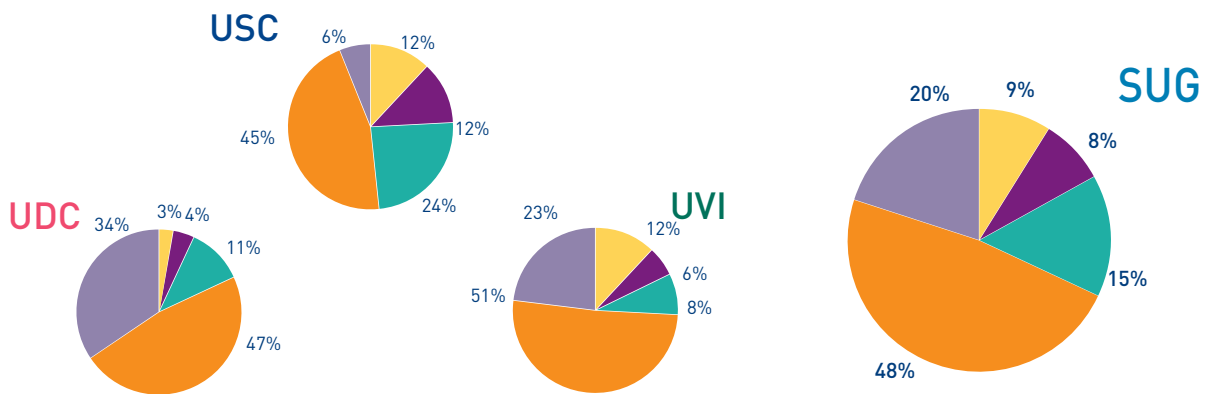

Alumnos totais de 1º e 2º ciclo e grao
Por rama de ensinanza

	Homes	Mulleres	UDC	USC	UVI	SUG
Artes e Humanidades	1.579	3.270	474	2.724	1.651	4.849
Ciencias	1.871	2.562	733	2.609	1.091	4.433
Ciencias da Saúde	2.185	6.321	1.308	6.273	925	8.506
Ciencias Sociais e Xurídicas	10.029	17.805	8.206	11.153	8.475	27.834
Enxeñaría e Arquitectura	12.138	5.277	8.870	2.239	6.306	17.415

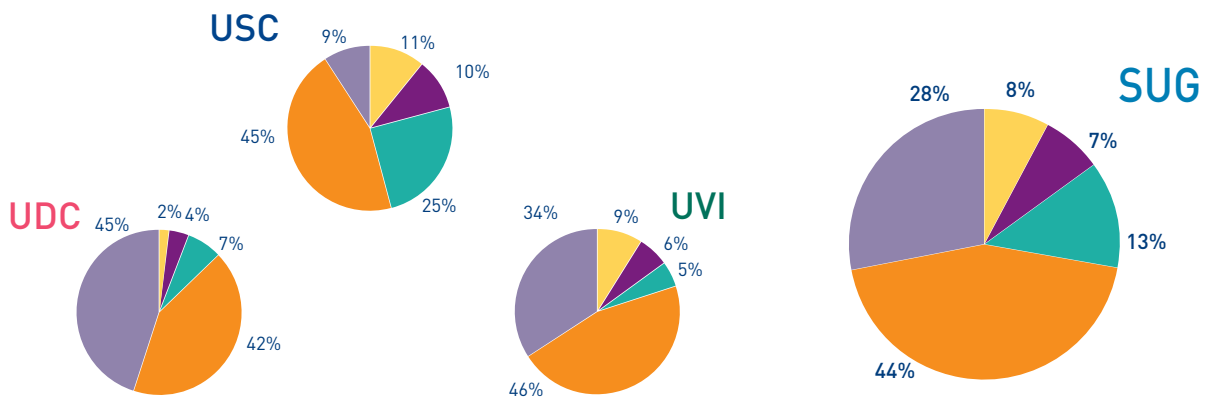

2 / 61

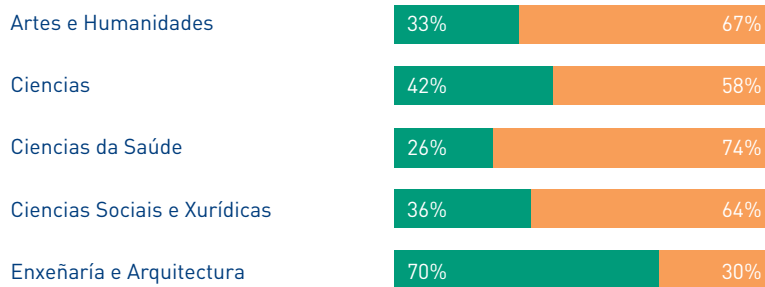

Alumnado
Por ciclo

	Homes	Mulleres	UDC	USC	UVI	SUG
Ensinanzas de 1.º ciclo	5.317	4.837	3.876	2.821	3.457	10.154
Ensinanzas de 1.º e 2.º ciclo	8.442	11.288	5.728	9.145	4.857	19.730
Ensinanzas de só 2.º ciclo	658	951	436	686	487	1.609
Grao	13.385	18.159	9.551	12.346	9.647	31.544

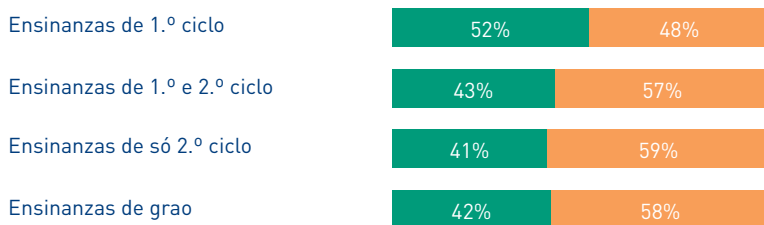
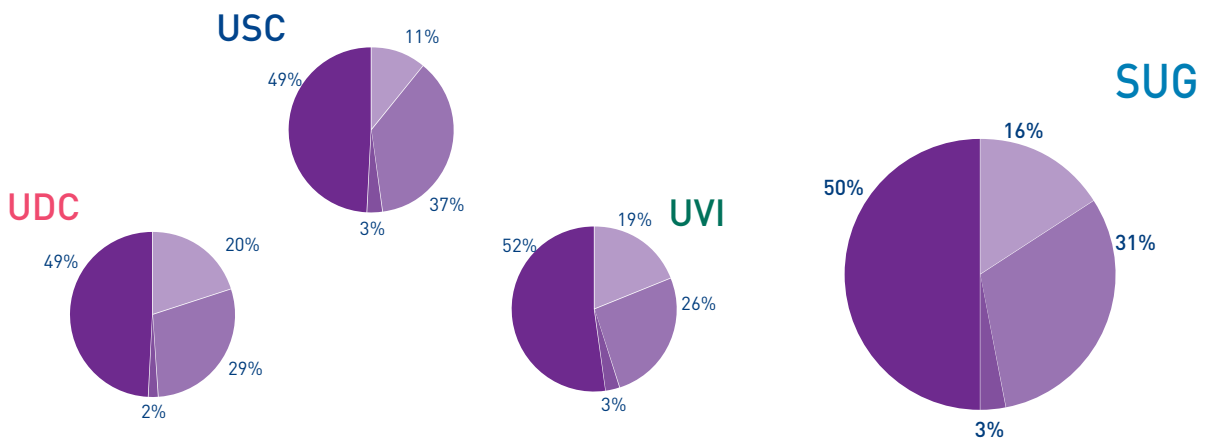

Alumnado matriculado
Por idade en 1.º e 2.º ciclo

	Homes	Mulleres	UDC	USC	UVI	SUG
De 18 a 21 anos	2.134	3.506	1.354	2.940	1.346	5.640
De 22 a 25 anos	6.185	8.122	4.428	5.955	3.924	14.307
De 26 a 30 anos	3.722	3.314	2.547	2.152	2.337	7.036
Máis de 30 anos	2.376	2.134	1.711	1.605	1.194	4.510

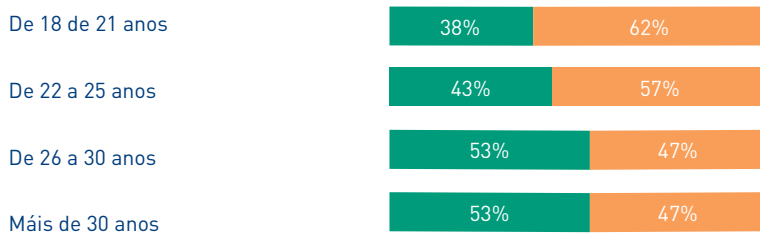
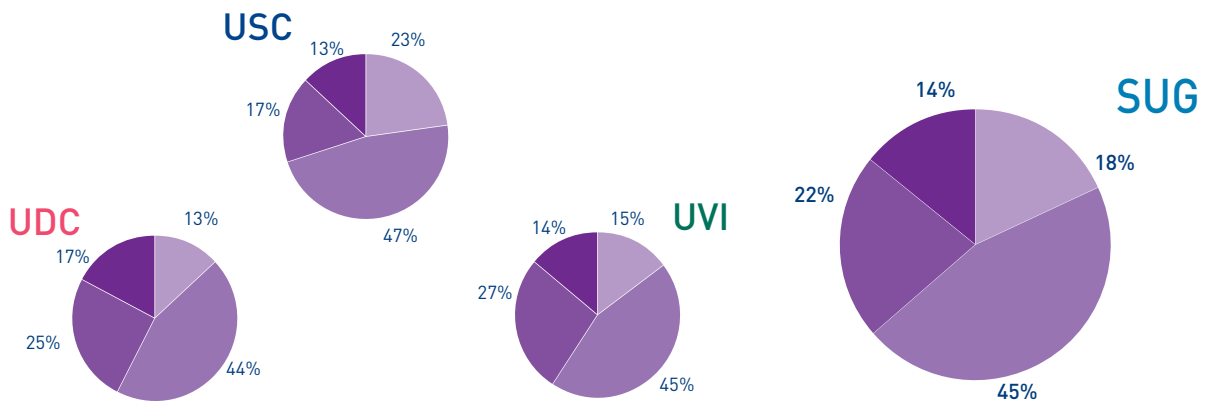

Alumnado matriculado
Por idade en graos

	Homes	Mulleres	UDC	USC	UVI	SUG
De 18 a 21 anos	9.159	13.049	6.141	9.280	6.787	22.208
De 22 a 25 anos	2.772	3.109	2.042	1.975	1.864	5.881
De 26 a 30 anos	701	934	635	528	472	1.635
Máis de 30 anos	753	1.067	733	563	524	1.820

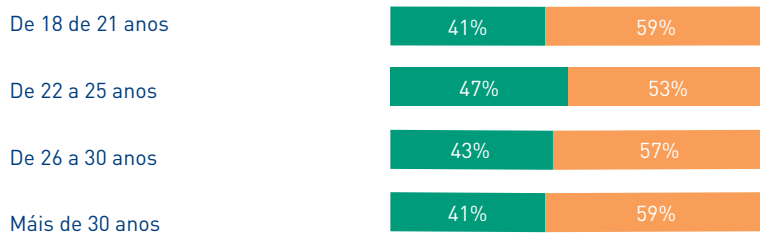
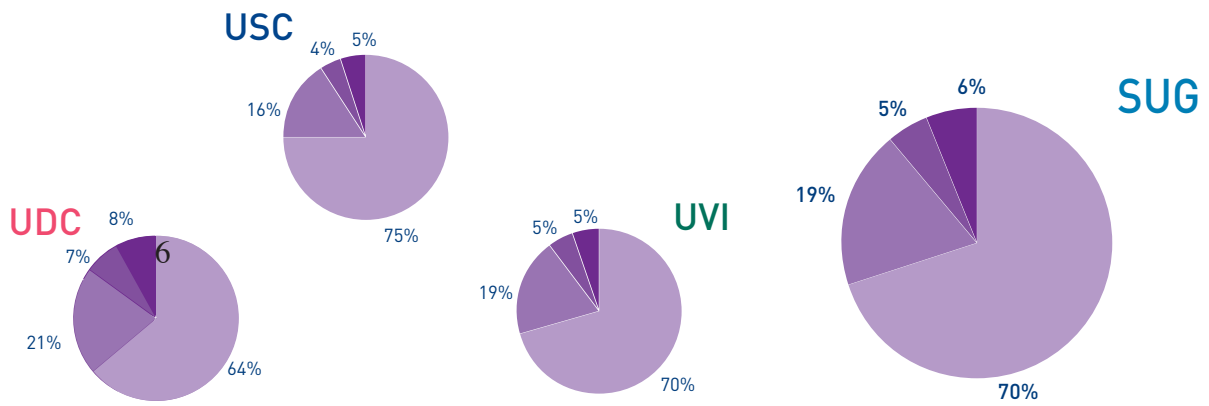

Alumnado matriculado en ensinanzas de 1.º e 2.º ciclo
Por nacionalidade

	Homes	Mulleres	UDC	USC	UVI	SUG
Español	14.272	16.753	9.996	12.283	8.746	31.025
Estranxeiro	145	323	44	369	55	468

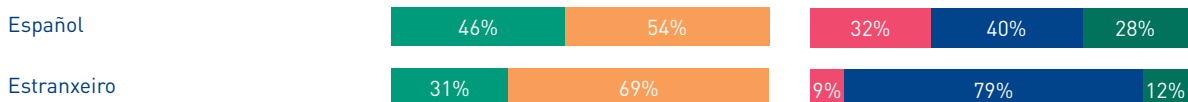

Alumnado matriculado en ensinanzas de 1.º e 2.º ciclo
Por nacionalidade

	Homes	Mulleres	UDC	USC	UVI	SUG
Europa	91	215	14	275	17	306
América do Norte	7	15	4	15	3	22
América do Sur	32	72	19	56	29	104
África	7	13	4	12	4	20
Asia e Oceanía	8	8	3	11	2	16

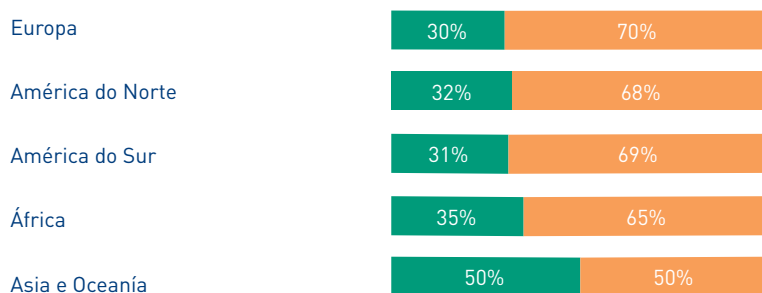

Alumnado matriculado en grao
Por nacionalidade

	Homes	Mulleres	UDC	USC	UVI	SUG
■ Español	13.252	17.890	9.462	12.140	9.540	31.142
■ Estranxeiro	133	269	89	206	107	402

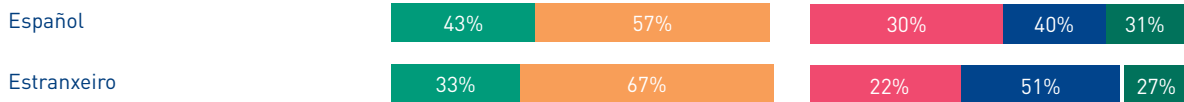

Alumnado matriculado en grao
Por nacionalidade

	Homes	Mulleres	UDC	USC	UVI	SUG
■ Europa	51	110	23	110	28	161
■ América do Norte	10	20	6	15	9	30
■ América do Sur	61	116	49	66	62	177
■ África	7	19	10	9	7	26
■ Asia e Oceanía	4	4	1	6	1	8

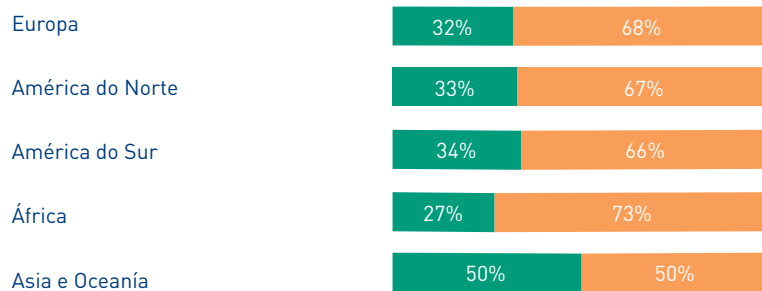

Alumnado graduado ensinanzas de 1º e 2º ciclo

Alumnado graduado en ensinanzas de 1º e 2º ciclo

Por universidade e sexo

	Homes	Mulleres
A Coruña	947	1.024
Santiago de Compostela	1.070	2.427
Vigo	1.069	1.284

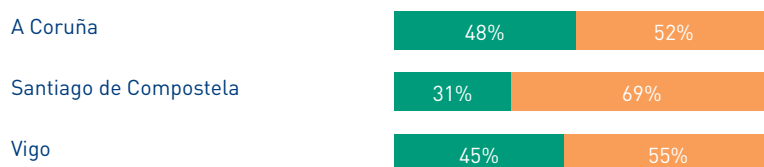

Alumnado graduado en ensinanzas de 1º e 2º ciclo

Por campus

	Homes	Mulleres
A Coruña	795	900
Ferrol	152	124
Lugo	280	505
Santiago de Compostela	790	1.922
Ourense	211	312
Pontevedra	130	242
Vigo	728	730

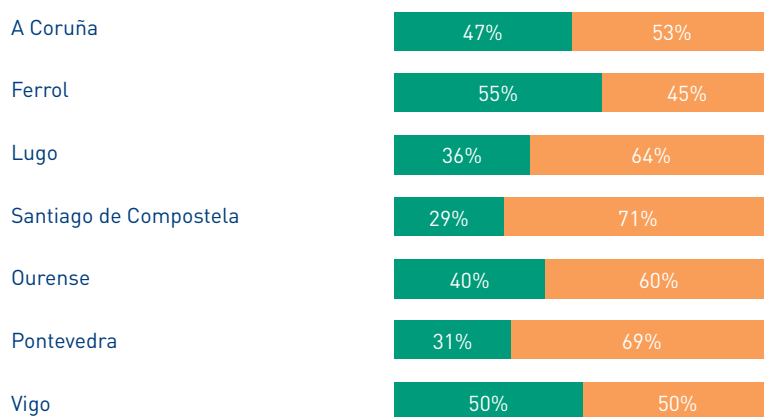

Alumnado graduado ensinanzas de grao

Alumnado graduado en ensinanzas de grao Por universidade e sexo		
	Homes	Mulleres
A Coruña	260	398
Santiago de Compostela	134	224
Vigo	90	185

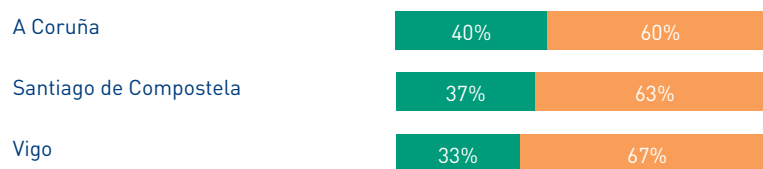

Alumnado graduado en ensinanzas de grao Por campus		
	Homes	Mulleres
A Coruña	226	322
Ferrol	34	76
Lugo	13	31
Santiago de Compostela	121	193
Ourense	24	28
Pontevedra	54	109
Vigo	12	48

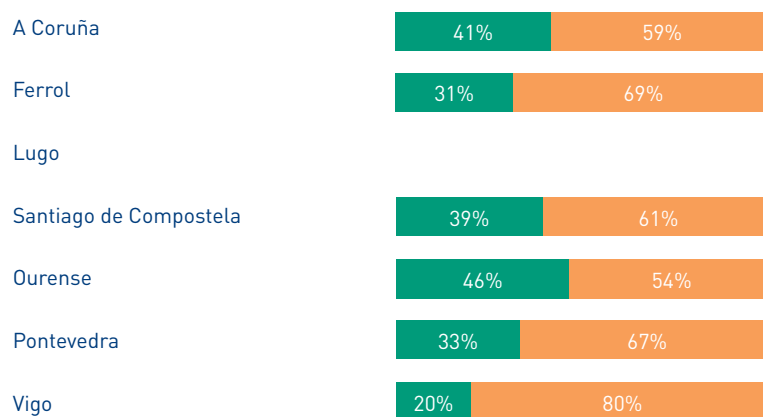

Alumnado graduado en enseñanzas de 1º e 2º ciclo
Por tipo de centro

	Homes	Mulleres	UDC	USC	UVI	SUG
Fac./ETS/EPS	2.238	4.038	1.541	3.430	1.304	6.276
EU/EUP	848	697	430	67	1.048	1.545

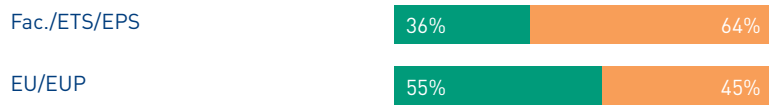
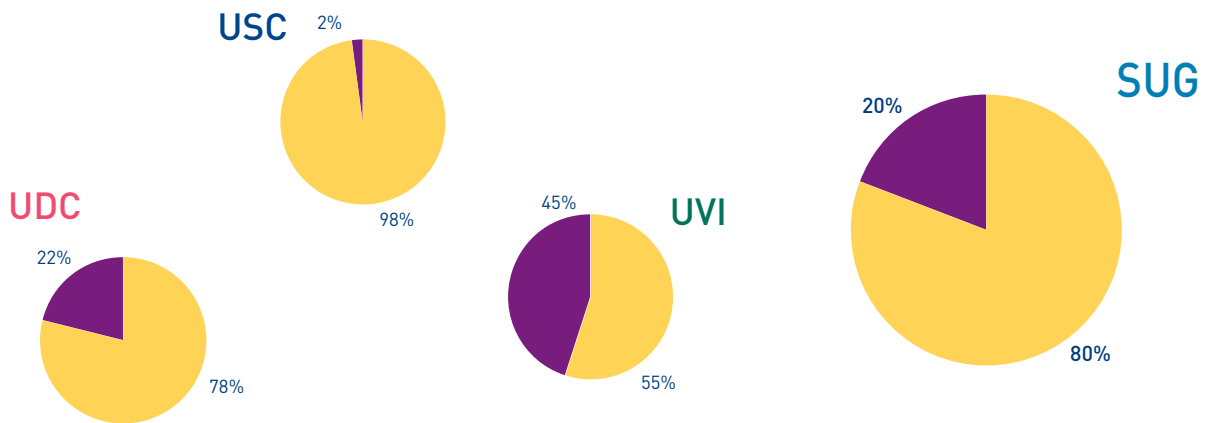

Alumnado graduado en enseñanzas de grao
Por tipo de centro

	Homes	Mulleres	UDC	USC	UVI	SUG
Fac./ETS/EPS	296	427	269	237	217	723
EU/EUP	188	380	389	121	58	568

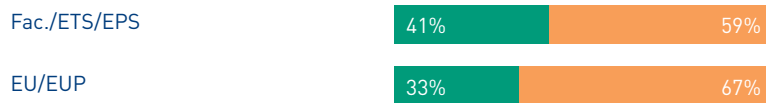
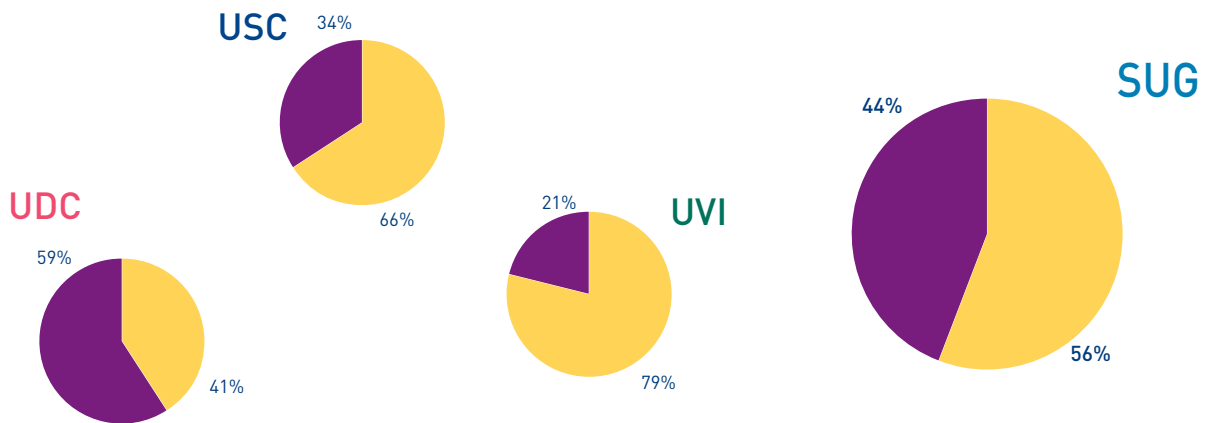

Alumnado graduado en enseñanzas de 1º e 2º ciclo
 Por réxime xurídico do centro

	Homes	Mulleres	UDC	USC	UVI	SUG
Centros propios	3.000	4.390	1.877	3.430	2.083	7.390
Centros adscritos	86	345	94	67	270	431

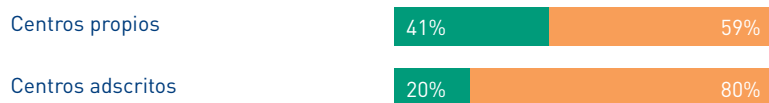
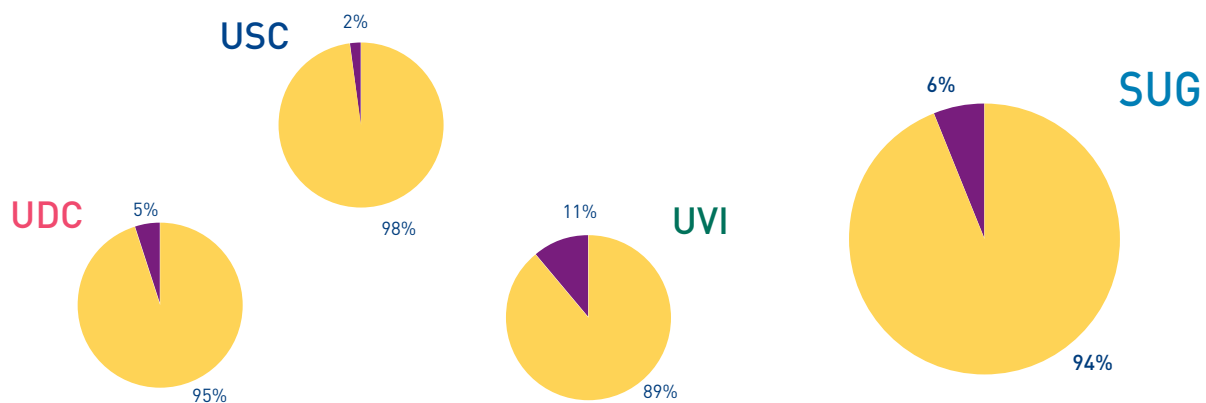

Alumnado graduado en ensinanzas de grao
Por réxime xurídico do centro

	Homes	Mulleres	UDC	USC	UVI	SUG
Centros propios	394	531	466	237	222	925
Centros adscritos	90	276	192	121	53	366

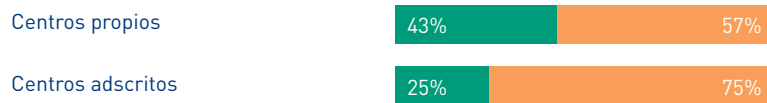
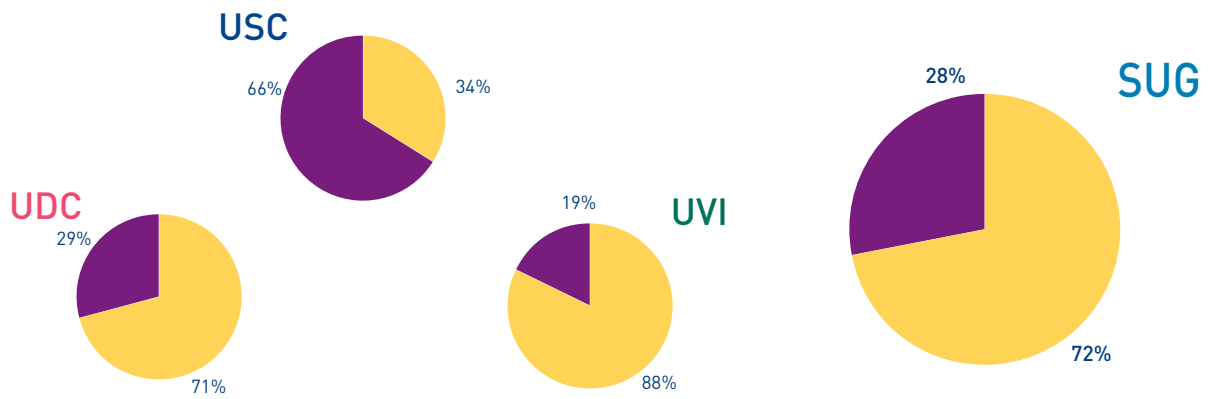

Alumnado graduado en ensinanzas de 1º e 2º ciclo
Por rama de ensinanza

	Homes	Mulleres	UDC	USC	UVI	SUG
Artes e Humanidades	162	401	63	330	170	563
Ciencias	217	321	73	310	155	538
Ciencias da Saúde	212	680	90	709	93	892
Ciencias Sociais e Xurídicas	1.160	2.689	794	1.850	1.205	3.849
Enxeñaría e Arquitectura	1.335	644	951	298	730	1.979

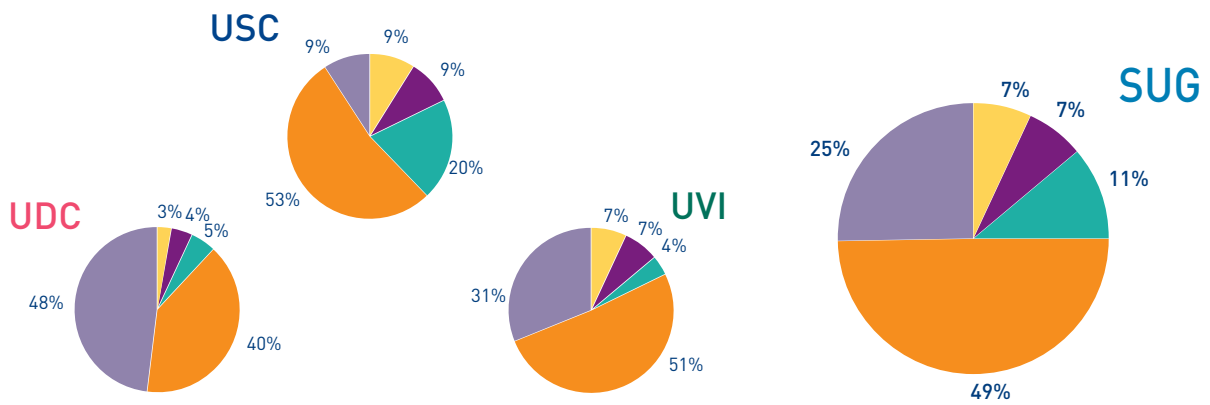

2 / 73

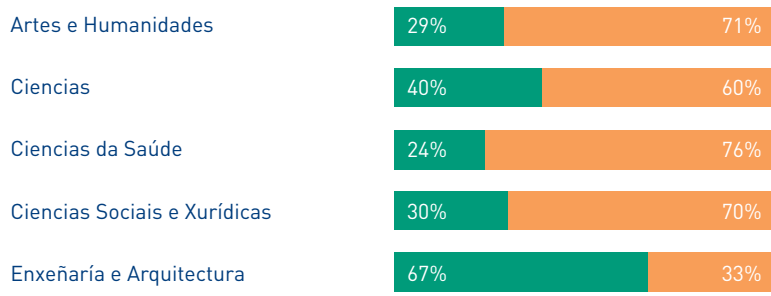

Alumnado graduado en ensinanza en grao
Por rama de ensinanza

	Homes	Mulleres	UDC	USC	UVI	SUG
Artes e Humanidades	24	60	0	0	84	84
Ciencias	21	20	5	36	0	41
Ciencias da Saúde	53	211	138	27	99	264
Ciencias Sociais e Xurídicas	247	407	306	261	87	654
Enxeñaría e Arquitectura	139	109	209	34	5	248

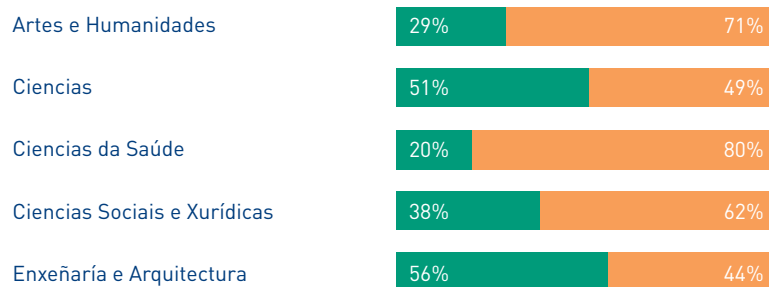
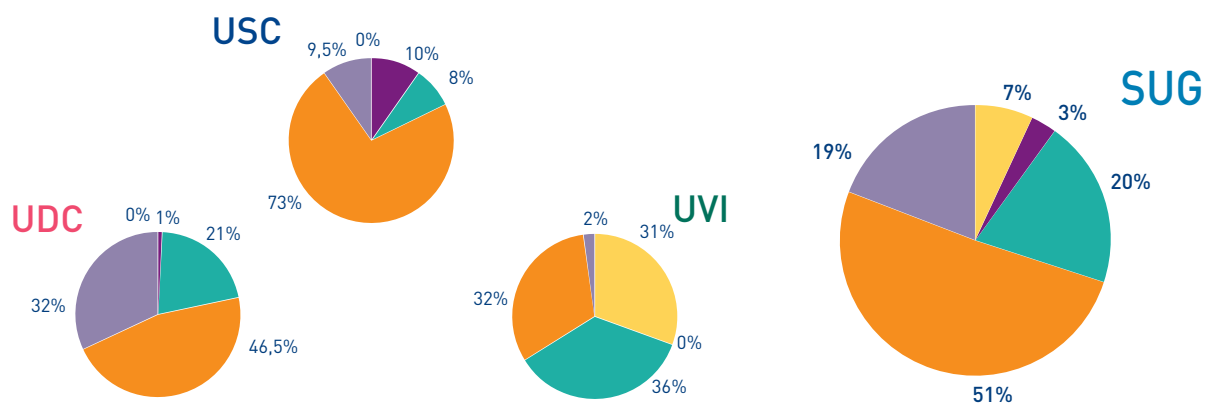

Alumnado graduado en ensinanzas de 1.º e 2.º ciclo e graos
Por ciclo

	Homes	Mulleres	UDC	USC	UVI	SUG
Ensinanzas de 1.º ciclo	1.320	1.813	961	1.064	1.108	3.133
Ensinanzas de 1.º e 2.º ciclo	1.617	2.639	903	2.254	1.099	4.256
Ensinanzas de só 2.º ciclo	149	283	107	179	146	432
Grao	484	807	658	358	275	1.291

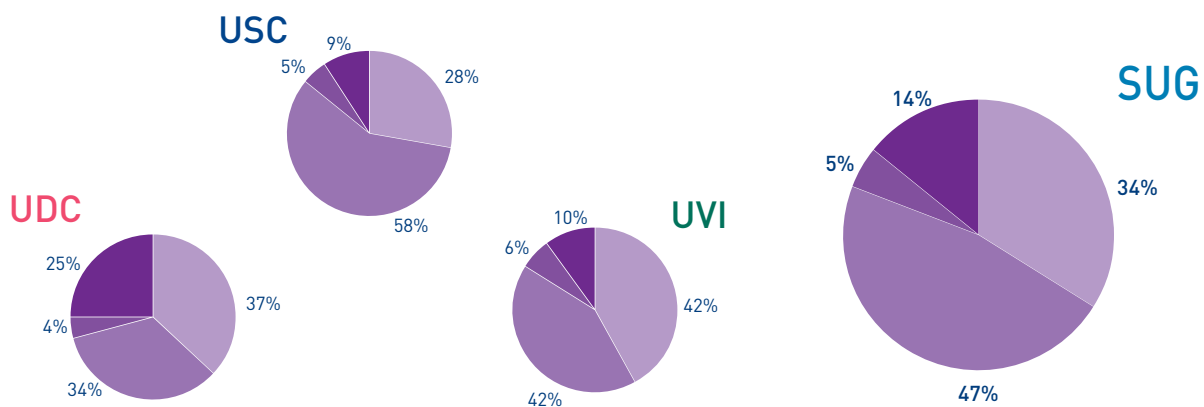

2 / 75

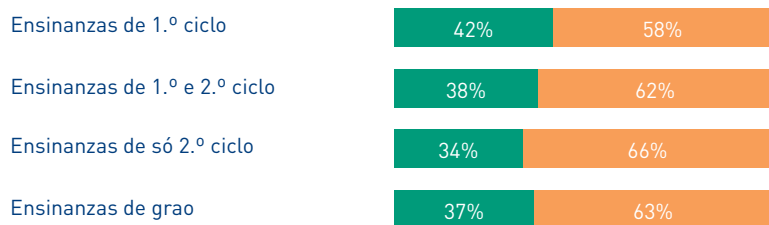

Alumnado graduado en ensinanzas de 1.º e 2.º ciclo e graos
 Por idade en 1.º e 2.º ciclo

	Homes	Mulleres	UDC	USC	UVI	SUG
Menos de 25 anos	1.470	3.040	967	2.339	1.204	4.510
De 25 a 30 anos	1.236	1.266	765	863	874	2.502
De 31 a 40 anos	329	370	213	246	240	699
Máis de 40 anos	51	59	26	49	35	110

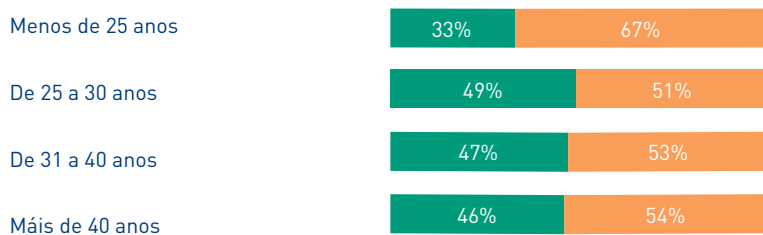
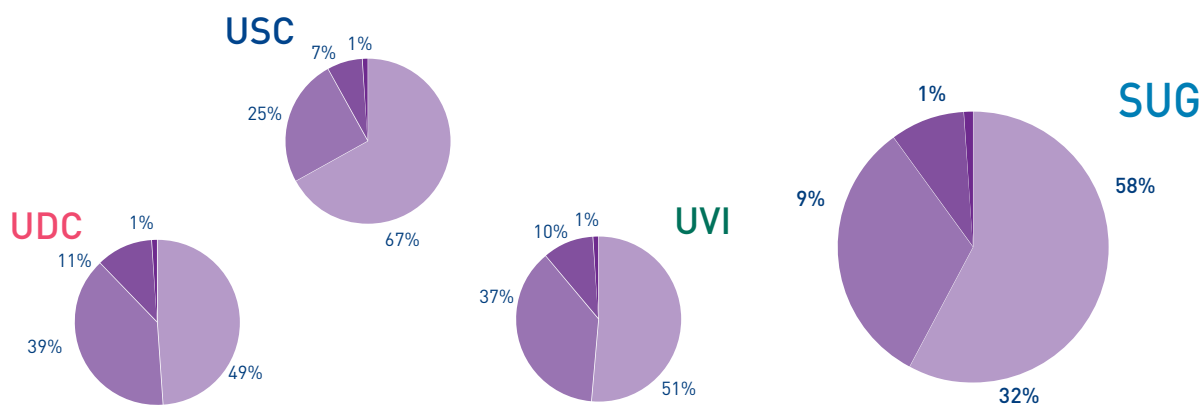

Alumnado graduado en ensinaanzas de 1.º e 2.º ciclo e graos
 Por idade en grao

	Homes	Mulleres	UDC	USC	UVI	SUG
Menor de 25 anos	239	455	276	252	166	694
De 25 a 30 anos	100	153	158	56	39	253
De 31 a 40 anos	90	122	151	24	37	212
Máis de 40 anos	55	77	73	26	33	132

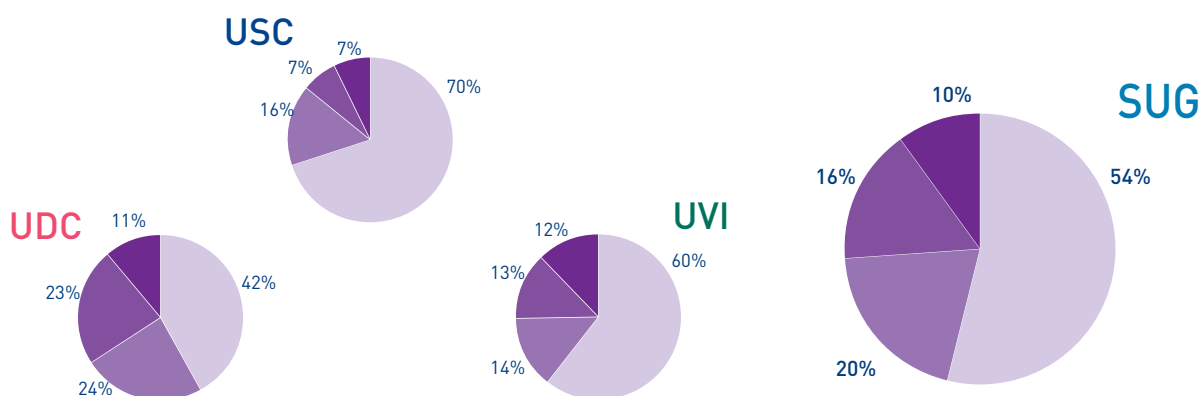

2 / 77

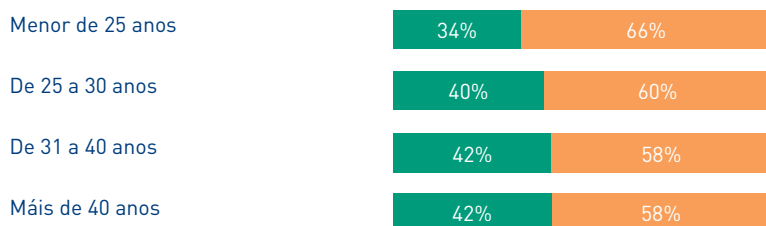

Alumnado graduado en ensinanzas de 1.º e 2.º ciclo
Por nacionalidade

	Homes	Mulleres	UDC	USC	UVI	SUG
Español	3.060	4.669	1.964	3.434	2.331	7.729
Estranxeiro	26	66	7	63	22	92

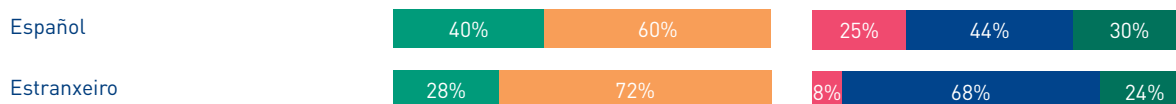

Alumnado graduado en grao
Por nacionalidade

	Homes	Mulleres	UDC	USC	UVI	SUG
Español	482	803	658	353	274	1.285
Estranxeiro	2	4	0	5	1	6

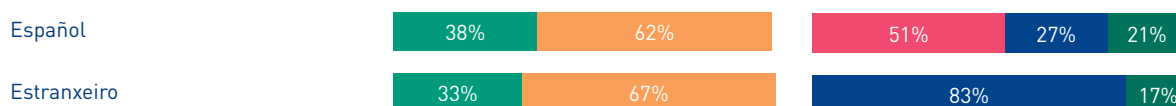

3

Alumnado matriculado en máster

Alumnado matriculado en ensinanzas de máster

Alumnado matriculado en ensinanzas de máster e doutoramento
Por Ensinanza e por Universidades

	Homes	Mulleres	UDC	USC	UVI	SUG
Máster	2.007	2.736	1.029	1.677	2.037	4.743



Alumnado matriculado en ensinanzas de máster
Por universidade e sexo

	Homes	Mulleres
A Coruña	426	603
Santiago de Compostela	645	1.032
Vigo	936	1.101

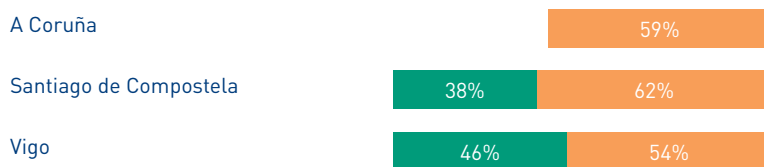

Por universidade e rama de ensinanza

	UDC		USC		UVI		SUG	
	Total	Mulleres	Total	Mulleres	Total	Mulleres	Total	Mulleres
	1029	603	1677	1032	2037	1101	4743	2736
■ Ciencias Sociais e Xurídicas	525	331	747	486	1055	647	2327	1464
■ Enxeñaría e Arquitectura	240	68	150	66	569	181	959	315
■ Artes e Humanidades	34	23	183	108	179	126	396	257
■ Ciencias da Saúde	162	134	290	215	36	27	488	376
■ Ciencias	68	47	307	157	198	120	573	324

Por campus e rama de ensinanza

	A CORUÑA		FERROL		LUGO		SANTIAGO		OURENSE		PONTEVEDRA		VIGO	
	Total	Mulleres	Total	Mulleres	Total	Mulleres	Total	Mulleres	Total	Mulleres	Total	Mulleres	Total	Mulleres
■ Ciencias Sociais e Xurídicas	453	284	72	47	101	70	646	416	351	294	185	222	519	131
■ Enxeñaría e Arquitectura	216	63	24	5	119	56	31	10	19	2	19	7	531	172
■ Artes e Humanidades	34	23	0	0	31	16	152	92	13	7	45	45	121	89
■ Ciencias da Saúde	152	125	10	9	64	40	226	175	27	19	0	0	9	8
■ Ciencias	68	47	0	0	0	0	307	157	57	34	0	0	141	86

Alumnado matriculado en enseñanzas de máster
Por idade

	Homes	Mulleres	UDC	USC	UVI	SUG
De 18 a 21 anos	12	61	25	23	25	73
De 22 a 25 anos	634	1.255	413	792	684	1.889
De 26 a 30 anos	688	826	300	516	698	1.514
Máis de 40 anos	673	594	291	346	630	1.267

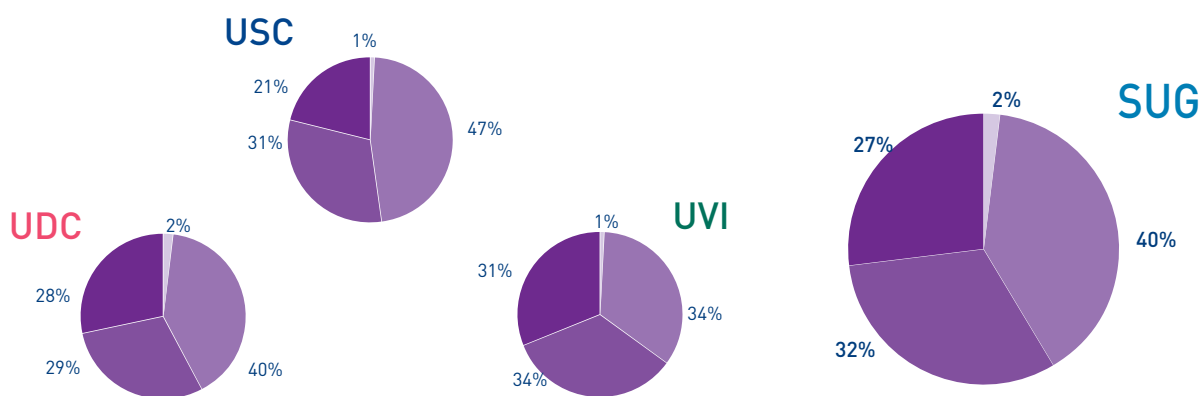

3 / 81

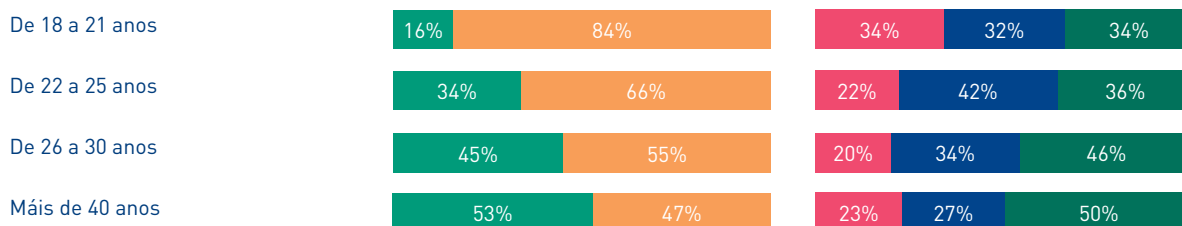

Alumnado matriculado en ensinanzas de máster
Por nacionalidade

	Homes	Mulleres	UDC	USC	UVI	SUG
■ Español	1.849	2.539	983	1.519	1.886	4.388
■ Estranxeiro	158	197	46	158	151	355

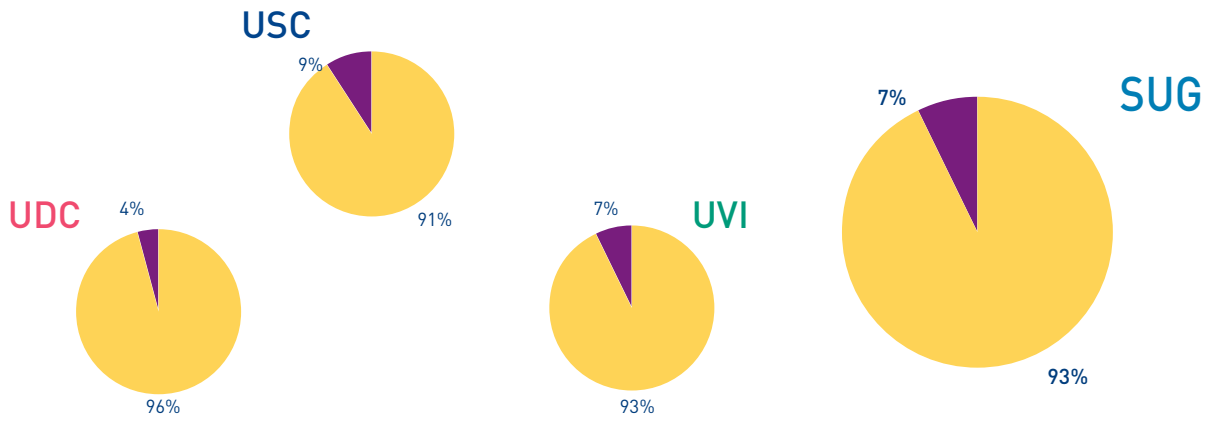

Español	42%	58%	22%	35%	43%
Estranxeiro	45%	56%	13%	45%	43%

Alumnado matriculado en ensinanzas de máster
Por nacionalidade dos estranxeiros

	Homes	Mulleres	UDC	USC	UVI	SUG
Europa	31	63	8	25	61	94
África	7	1	2	3	3	8
América do Norte	28	28	12	20	24	56
América do Sur	83	93	23	91	62	176
Asia e Oceanía	9	12	1	19	1	21

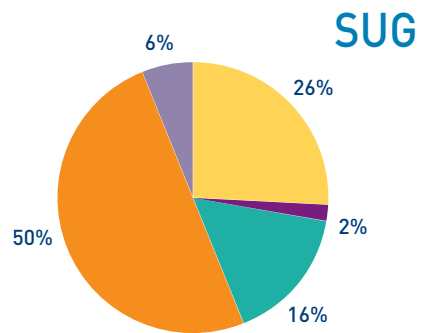
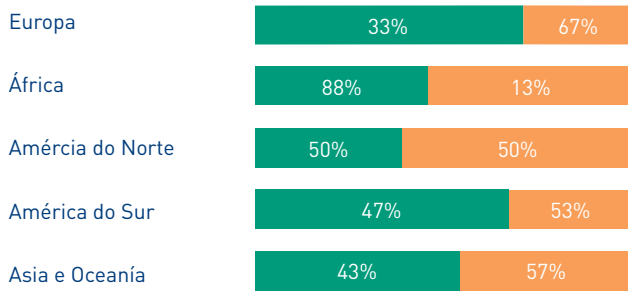

Alumnado graduado en máster

Alumnado graduado en máster Por universidade

	Homes	Mulleres	SUG
A Coruña	242	375	617
Santiago de Compostela	381	675	1.056
Vigo	605	771	1.376
SUG	1.228	1.821	3.049

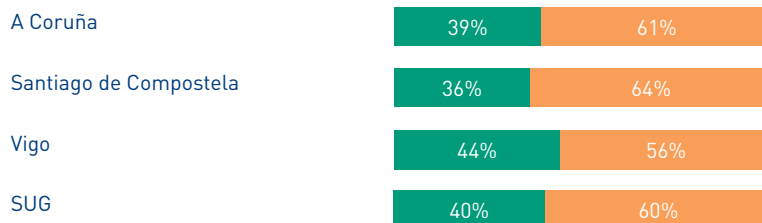

Alumnado graduado en máster Por universidade e rama de ensinanza

	UDC		USC		UVI		SUG	
	Totais	Mulleres	Totais	Mulleres	Totais	Mulleres	Totais	Mulleres
Totais	617	375	1056	675	1376	771	3049	1821
Ciencias Sociais e Xurídicas	313	197	465	304	730	467	1508	968
Enxeñaría e Arquitectura	123	33	91	46	388	132	602	211
Artes e Humanidades	22	15	106	64	103	71	231	150
Ciencias da Saúde	120	102	193	151	22	18	335	271
Ciencias	39	28	201	110	133	83	373	221

Alumnado graduado en máster Por campus e rama de ensinanza

	A CORUÑA		FERROL		LUGO		SANTIAGO		OURENSE		PONTEVEDRA		VIGO	
	Totais	Mulleres	Totais	Mulleres	Totais	Mulleres	Totais	Mulleres	Totais	Mulleres	Totais	Mulleres	Totais	Mulleres
Ciencias Sociais e Xurídicas	273	171	40	26	78	56	387	248	205	131	160	113	365	223
Enxeñaría e Arquitectura	113	31	10	2	74	39	17	7	15	1	15	6	358	125
Artes e Humanidades	22	15	0	0	20	11	86	53	12	7	31	20	60	44
Ciencias da Saúde	111	93	9	9	40	29	153	122	16	13	0	0	6	5
Ciencias	39	28	0	0	0	0	201	110	49	29	0	0	84	54

**Alumnado graduado en máster
Por idade**

	Homes	Mulleres	UDC	USC	UVI	SUG
Menor de 25 anos	321	727	233	430	385	1.048
De 25 a 30 anos	539	765	242	446	616	1.304
De 31 a 40 anos	273	265	99	148	291	538
Máis de 40 anos	95	64	43	32	84	159

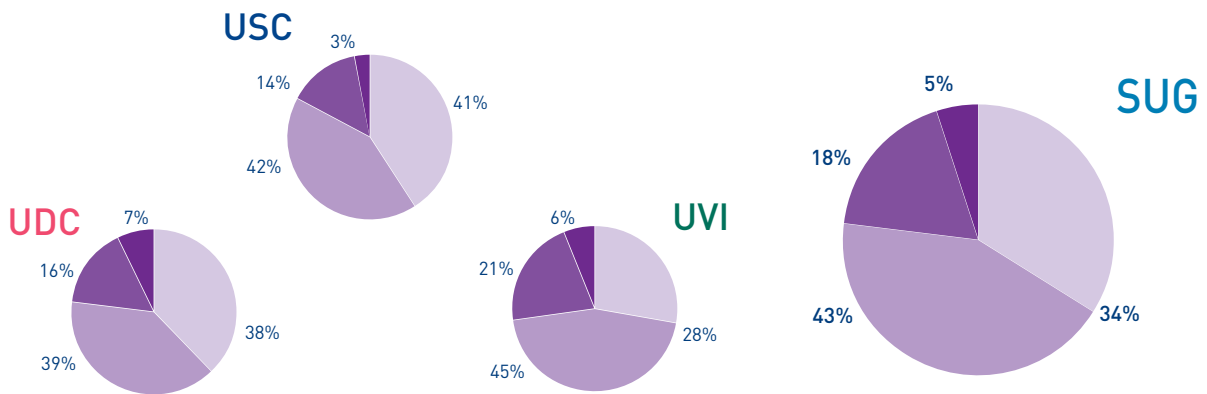

3 / 85

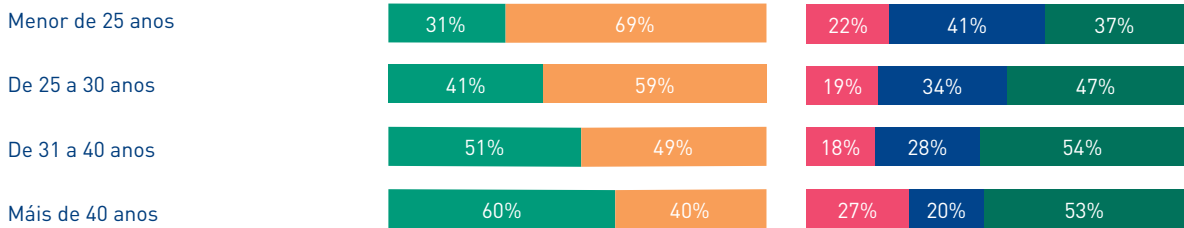

**Alumnado graduado en máster
Por nacionalidade**

	Homes	Mulleres	UDC	USC	UVI	SUG
■ Español	1.140	1.699	592	962	1.285	2.839
■ Estranxeiro	88	122	25	94	91	210

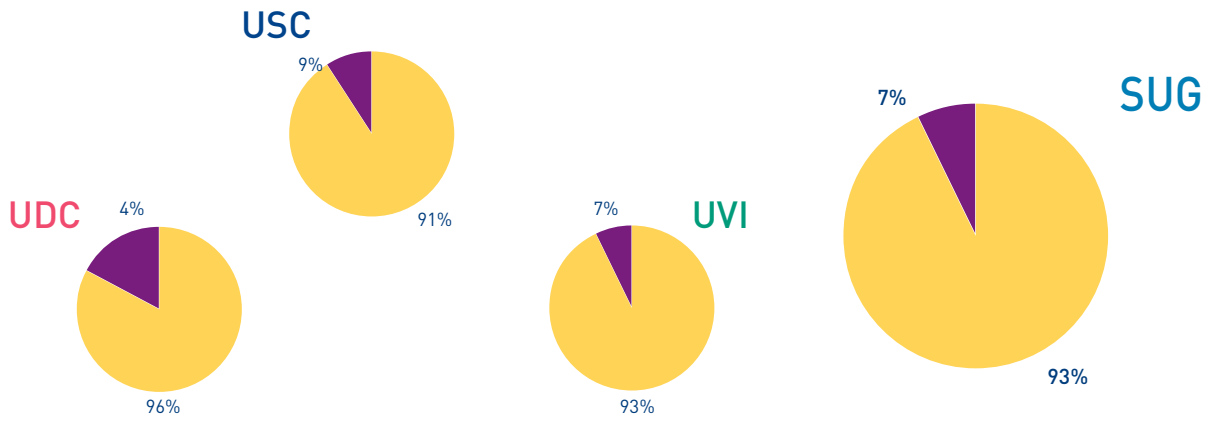

Español	40%	60%	21%	34%	45%
Estranxeiro	42%	58%	12%	45%	43%

Alumnado graduado en máster
Por nacionalidade dos estranxeiros

	Homes	Mulleres	UDC	USC	UVI	SUG
Europa	19	38	2	14	41	57
África	7	1	2	3	3	8
América do Norte	13	18	6	14	11	31
América do Sur	45	58	14	53	36	103
Asia e Oceanía	4	7	1	10	0	11

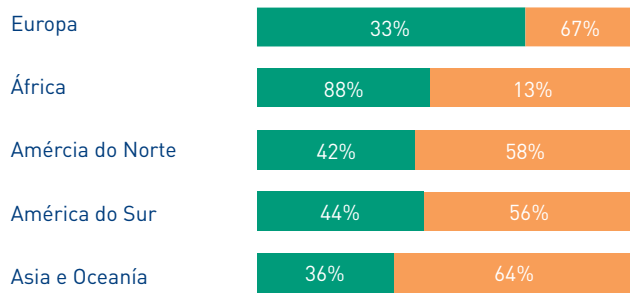

3 / 87

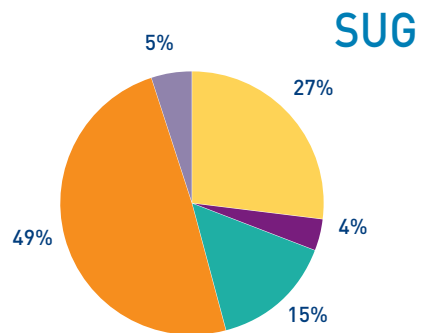

Teses lidas

Teses lidas (56/2005 e 1393/2007) Por universidade

	Homes	Mulleres	Estranxeiros	Idade media	SUG
A Coruña	9	8	2	40	17
Santiago de Compostela	21	19	6	34	40
Vigo	16	15	4	32	31

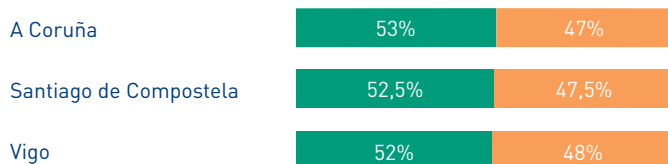

Teses lidas (778/1998) Por universidade

	Homes	Mulleres	Estranxeiros	Idade media	SUG
A Coruña	46	39	14	37	85
Santiago de Compostela	104	127	65	37	231
Vigo	36	59	22	37	95

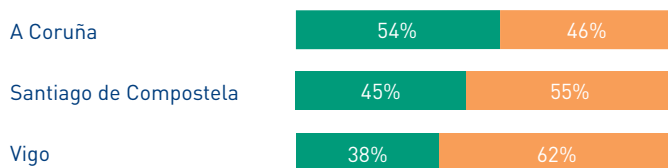

4.1. Convocatoria de xuño 2011

Bacharelato · Convocatoria de xuño 2011			
Total			
Fase	Matriculados	Presentados	% presentados
Ambas	9.019	8.990	99,7%
Xeral	337	332	98,5%
Específica	904	886	98,0%
	Presentados	Aptos	% aptos
Bacharelato	9.319	8.190	90,0%
Formación Profesional	417	-	-
Específica	9.736	8.190	84,1%

4.1.1. Bacharelato

Bacharelato · Convocatoria de xuño 2011			
Evolución			
	Presentados	Aptos	% aptos
2004	9.818	8.482	86%
2005	9.750	8.367	86%
2006	9.375	8.264	88%
2007	9.553	8.691	91%
2008	8.941	8.047	90%
2009	8.845	7.890	89%
2010	8.905	8.017	90%
2011	9.319	8.190	88%

4 / 89

Presentados

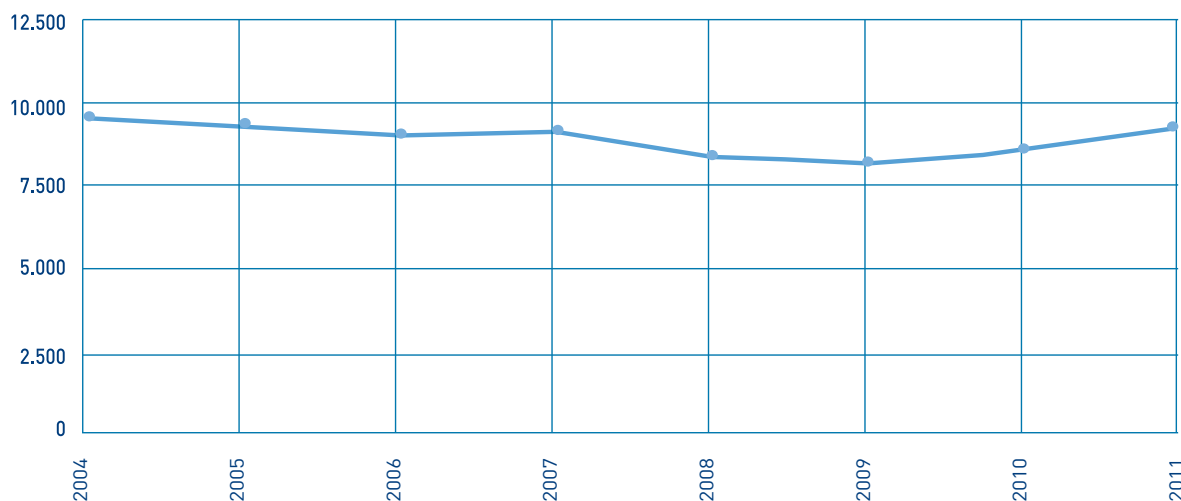

Bacharelato · Convocatoria de xuño 2011
 Por convocatoria de bacharelato

	Presentados	Aptos	% aptos
■ Anteriores	581	376	65%
■ Actual	8.738	7.814	90%

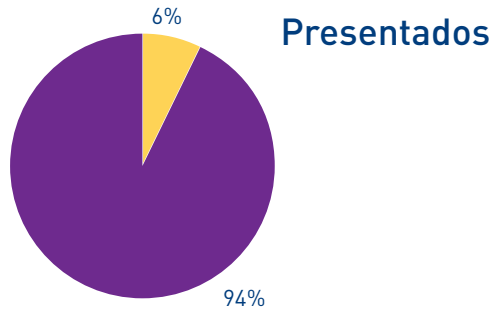

Bacharelato · Convocatoria de xuño 2011
 Por provincia

	Presentados	Aptos	% aptos
■ A Coruña	3.943	3.445	87%
■ Lugo	1.154	1.013	88%
■ Ourense	1.125	1.000	89%
■ Pontevedra	3.097	2.732	88%

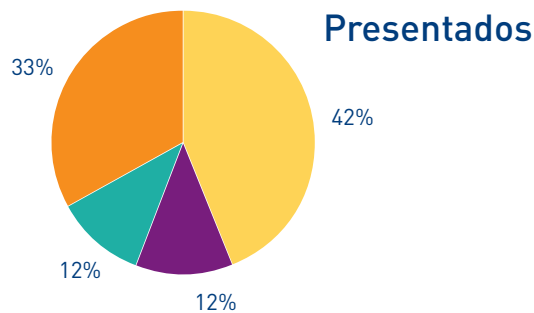

Bacharelato · Convocatoria de xuño 2011
 Por sexo

	Presentados	Aptos	% aptos
■ Homes	3.790	3.330	88%
■ Mulleres	5.529	4.860	88%

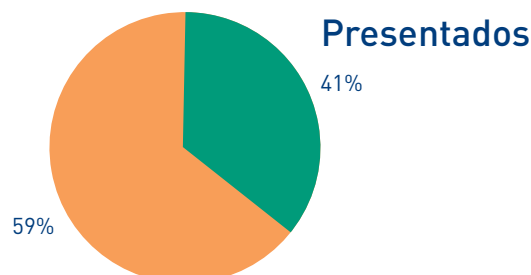

Bacharelato · Convocatoria de xuño 2011

Por materia

	Exames	Aprobados	% aprobados	Cualificación PAAU
Lingua Castelá e Literatura	9.316	6.433	69,1%	5,82
Lingua Galega e Literatura	9.170	5.460	59,5%	5,35
Historia de España	5.044	3.710	73,6%	6,10
Historia da Filosofía	4.273	2.475	57,9%	5,31
Inglés	9.016	5.787	64,2%	5,72
Francés	275	215	78,2%	6,55
Alemán	5	5	100,0%	8,40
Portugués	12	5	41,7%	4,79
Italiano	3	2	66,7%	5,42
Bioloxía	3.036	1.702	56,1%	5,13
Ciencias da Terra e Ambientais	1.214	1.020	84,0%	6,44
Debuxo Técnico	1.390	1.165	83,8%	6,85
Electrotecnia	206	185	89,8%	7,63
Física	2.122	952	44,9%	4,49
Matemáticas	4.408	2.447	55,5%	4,91
Química	3.563	2.116	59,4%	5,36
Tecnoloxía Industrial	256	161	62,9%	4,95
Mecánica	5	1	20,0%	3,05
Economía de Empresa	2.510	1.586	63,2%	5,55
Grego	447	377	84,3%	7,42
Historia da Arte	1.413	1.026	72,6%	5,93
Latín	964	753	78,1%	6,21
Literatura Universal	810	627	77,4%	6,14
Matemáticas Aplicadas ás Ciencias Sociais	2.198	1.461	66,5%	5,38
Xeografía	2.965	1.971	66,5%	5,59
Debuxo Artístico	249	211	84,7%	5,55
Deseño	156	49	31,4%	4,08
Técnicas de Expresión Gráfico-Plástica	185	172	93,0%	6,71
Imaxe	10	10	100,0%	6,20
Análise Musical	53	47	88,7%	6,96
Artes Escénicas	47	46	97,9%	7,37
Historia da Música e da Danza	121	93	76,9%	6,56
Total	65.437	42.269	64,6%	5,96

4 / 91

4.1.2. Convocatoria de xuño de 2011. Bacharelato convocatoria actual

Bacharelato · Convocatoria de xuño de 2011. Bacharelato convocatoria actual			
Total			
	Cualificación Bacharelato	Cualificación PAAU	Diferenza
	7,26	5,78	1,48

Bacharelato · Convocatoria de xuño de 2011. Bacharelato convocatoria actual			
Por provincia			
	Cualificación Bacharelato	Cualificación PAAU	Diferenza
A Coruña	7,28	5,78	1,50
Lugo	7,41	5,79	1,62
Ourense	7,27	5,82	1,46
Pontevedra	7,15	5,74	1,41

Bacharelato · Convocatoria de xuño de 2011. Bacharelato convocatoria actual			
Por sexo			
	Cualificación Bacharelato	Cualificación PAAU	Diferenza
Homes	7,11	5,79	1,32
Mulleres	7,35	5,77	1,58

Bacharelato - Convocatoria de xuño de 2011. Bacharelato convocatoria actual
Por materia

	Cualificación Bacharelato	Cualificación PAAU	Diferenza
Lingua Castelá e Literatura	6,91	5,89	1,02
Lingua Galega e Literatura	6,97	5,41	1,56
Historia de España	7,26	6,16	1,10
Historia da Filosofía	7,37	5,39	1,98
Inglés	7,50	6,60	0,90
Francés	7,50	6,89	0,61
Alemán	10,00	8,40	1,60
Portugués		4,79	
Italiano		5,42	
Bioloxía	7,63	5,16	2,47
Ciencias da Terra e Ambientais	7,63	6,50	1,13
Debuxo Técnico	7,95	6,89	1,06
Electrotecnia	7,58	7,59	-0,01
Física	7,26	4,54	2,72
Matemáticas	7,09	4,95	2,14
Química	7,29	5,34	1,95
Tecnoloxía Industrial	7,87	4,95	2,92
Mecánica			
Economía de Empresa	7,17	5,62	1,55
Grego	7,92	7,56	0,36
Historia da Arte	7,55	6,03	1,52
Latín	7,70	6,30	1,40
Literatura Universal	7,76	6,21	1,55
Matemáticas Aplicadas ás Ciencias Sociais	6,79	5,41	1,38
Xeografía	6,97	5,64	1,33
Debuxo Artístico	7,80	5,53	2,27
Deseño	7,15	4,09	3,06
Técnicas de Expresión Gráfico-Plástica	7,41	6,72	0,69
Imaxe	7,00	6,09	0,91
Análise Musical	7,78	6,93	0,85
Artes Escénicas	7,72	7,33	0,39
Historia da Música e da Danza	7,92	6,63	1,29
Total	7,52	6,00	1,52

4.1.3. Convocatoria de xuño de 2011. Bacharelato convocatorias anteriores

Bacharelato · Convocatoria de xuño 2011			
	Presentados	Aptos	% aptos
Mellorar nota	163	139	85,3%
PAAU suspensas	338	199	58,9%
1ª vez	80	38	47,5%

4.2. Convocatoria de setembro de 2011

Bacharelato · Convocatoria de setembro 2011			
Total			
Fase	Matriculados	Presentados	% presentados
Ambas	2.355	2.336	99,2%
Xeral	308	303	98,4%
Específica	327	312	95,4%

	Presentados	Aptos	% aptos
Bacharelato	2.638	1.759	66,7%
Formación Profesional	35	-	-
Específica	2.673	1.759	65,8%

Bacharelato · Convocatoria de setembro 2011			
Evolución			
	Presentados	Aptos	% aptos
2004	3.578	2.302	64,3%
2005	3.355	2.230	66,5%
2006	3.081	1.794	58,2%
2007	2.955	1.975	66,8%
2008	2.804	1.803	64,3%
2009	2.864	1.825	63,7%
2010	2.768	1.743	63,0%
2011	2.638	1.759	66,7%

Bacharelato · Convocatoria de setembro 2011
 Por convocatoria de bacharelato

	Presentados	Aptos	% aptos
Anteriores	681	454	66,7%
Actual	1.957	1.305	66,7%

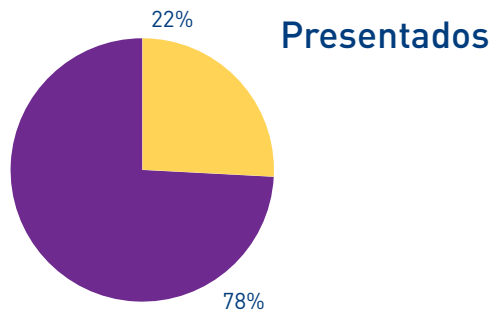

Bacharelato · Convocatoria de setembro 2011
 Por provincia

	Presentados	Aptos	% aptos
A Coruña	1.125	757	67,3%
Lugo	290	189	65,2%
Ourense	278	174	62,6%
Pontevedra	945	639	67,6%

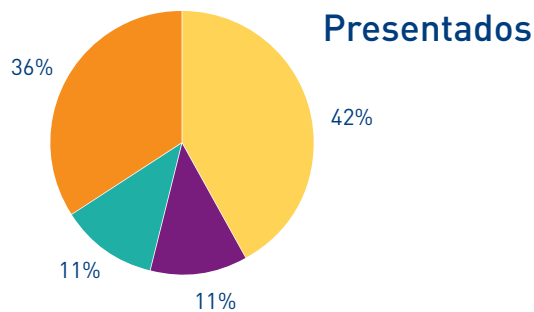

Bacharelato · Convocatoria de setembro 2011
 Por sexo

	Presentados	Aptos	% aptos
Homes	1.215	811	66,7%
Mulleres	1.423	948	66,6%

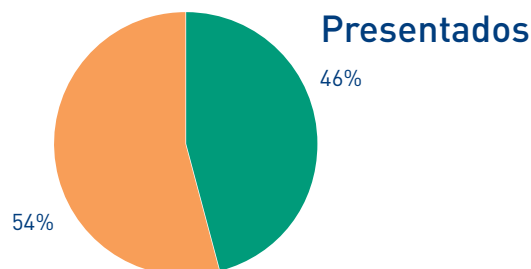

Bacharelato · Convocatoria de setembro 2011

Por materia

	Exames	Aprobados	% aprobados	Cualificación PAAU
Lingua Castelá e Literatura	2.639	1.469	55,7%	5,15
Lingua Galega e Literatura	2.597	1.014	39,0%	4,45
Historia de España	1.438	642	44,6%	4,55
Historia da Filosofía	1.196	437	36,5%	4,03
Inglés	2.555	856	33,5%	4,05
Francés	67	54	80,6%	6,33
Alemán	4	3	75,0%	6,00
Portugués	4	3	75,0%	5,56
Italiano	3	3	100,0%	5,50
Bioloxía	646	217	33,6%	3,89
Ciencias da Terra e Ambientais	303	74	24,4%	3,57
Debuxo Técnico	283	121	42,8%	4,16
Electrotecnia	54	39	72,2%	5,76
Física	379	56	14,8%	2,63
Matemáticas	1.066	394	37,0%	3,85
Química	777	361	46,5%	4,69
Tecnoloxía Industrial	67	32	47,8%	3,94
Mecánica				
Economía de Empresa	754	320	42,4%	4,24
Grego	86	20	23,3%	3,29
Historia da Arte	382	182	47,6%	4,76
Latín	221	95	43,0%	3,74
Literatura Universal	247	116	47,0%	4,63
Matemáticas Aplicadas ás Ciencias Sociais	662	181	27,3%	3,37
Xeografía	889	296	33,3%	3,91
Debuxo Artístico	70	64	91,4%	5,96
Deseño	53	31	58,5%	4,99
Técnicas de Expresión Gráfico-Plástica	54	46	85,2%	6,26
Imaxe	4	4	100,0%	7,00
Análise Musical	12	10	83,3%	6,77
Artes Escénicas	17	14	82,4%	5,96
Historia da Música e da Danza	32	25	78,1%	5,96
Total	17.561	7.179	40,9%	4,80

4.1.5. Convocatoria de setembro de 2011. Bacharelato convocatoria actual

Bacharelato · Convocatoria de setembro de 2011. Bacharelato convocatoria actual			
Total			
	Cualificación Bacharelato	Cualificación PAAU	Diferenza
	5,88	4,43	1,45

Bacharelato · Convocatoria de setembro de 2011. Bacharelato convocatoria actual			
Por provincia			
	Cualificación Bacharelato	Cualificación PAAU	Diferenza
A Coruña	5,86	4,45	1,41
Lugo	5,95	4,30	1,65
Ourense	5,85	4,27	1,58
Pontevedra	5,90	4,47	1,43

Bacharelato · Convocatoria de setembro de 2011. Bacharelato convocatoria actual			
Por sexo			
	Cualificación Bacharelato	Cualificación PAAU	Diferenza
Homes	5,85	4,47	1,38
Mulleres	5,92	4,40	1,52

Bacharelato · Convocatoria de setembro de 2011. Bacharelato convocatoria actual
Por materia

	Cualificación Bacharelato	Cualificación PAAU	Diferenza
Lingua Castelá e Literatura	5,39	5,06	0,33
Lingua Galega e Literatura	5,45	4,39	1,06
Historia de España	5,65	4,51	1,14
Historia da Filosofía	5,61	3,95	1,66
Inglés	5,49	4,09	1,40
Francés	6,71	6,31	0,40
Alemán	7,00	6,00	1,00
Portugués		5,42	
Italiano		5,50	
Bioloxía	5,61	3,01	2,60
Ciencias da Terra e Ambientais	5,87	3,40	2,47
Debuxo Técnico	6,40	4,11	2,29
Electrotecnia	6,22	5,84	0,38
Física	5,48	2,48	3,00
Matemáticas	5,59	3,57	2,02
Química	5,60	3,86	1,74
Tecnoloxía Industrial	6,38	3,92	2,46
Mecánica			0,00
Economía de Empresa	5,73	4,24	1,49
Grego	6,29	3,35	2,94
Historia da Arte	5,97	4,61	1,36
Latín	6,01	3,72	2,29
Literatura Universal	6,32	4,55	1,77
Matemáticas Aplicadas ás Ciencias Sociais	5,77	3,25	2,52
Xeografía	5,62	3,91	1,71
Debuxo Artístico	6,70	5,83	0,87
Deseño	5,98	4,91	1,07
Técnicas de Expresión Gráfico-Plástica	6,46	6,22	0,24
Imaxe	6,00	6,50	-0,50
Análise Musical	6,14	6,69	-0,55
Artes Escénicas	6,41	5,96	0,45
Historia da Música e da Danza	6,42	5,97	0,45
Total	6,01	4,68	1,33

4.1.6. Convocatoria de setembro de 2011. Bacharelato convocatorias anteriores

Bacharelato · Convocatoria de setembro 2011
Por motivo

	Presentados	Aptos	% aptos
■ Mellorar nota	69	65	94,2%
■ PAU suspensas	564	362	64,2%
■ 1ª vez	48	27	56,3%

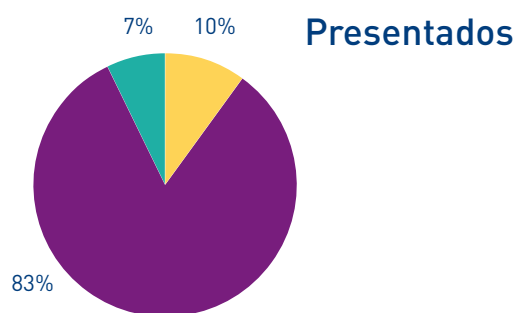

4.3. Maiores de 25 anos.

4.3.1. Convocatoria de abril de 2011

Maiores de 25 anos - Convocatoria de abril 2011			
Total			
Matriculados	Presentados	% presentados	
253	227	89,7%	
Presentados	Aptos	% aptos	
227	90	39,6%	

Maiores de 25 anos - Convocatoria de abril 2011			
Evolución			
	Presentados	Aptos	% aptos
2005	244	112	45,9%
2006	212	122	57,5%
2007	191	102	53,4%
2008	299	139	46,5%
2009	322	139	43,2%
2010	249	75	30,1%
2011	227	90	39,6%

Maiores de 25 anos · Convocatoria de abril 2011
Por motivo

	Presentados	Aptos	% aptos
Mellorar nota	0	0	
PAU suspensas	51	22	43,1%
1ª vez	176	68	38,6%

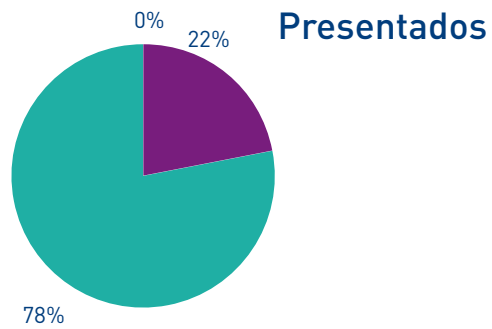

Maiores de 25 anos · Convocatoria de abril 2011
Por vía

	Presentados	Aptos	% aptos
A- Artes e Humanidades	36	17	47,2%
B- Ciencias	11	1	9,1%
C- Ciencias da Saúde	87	31	35,6%
D- Ciencias Sociais e Xurídicas	74	38	51,4%
E- Enxeñaría e Arquitectura	19	3	15,8%

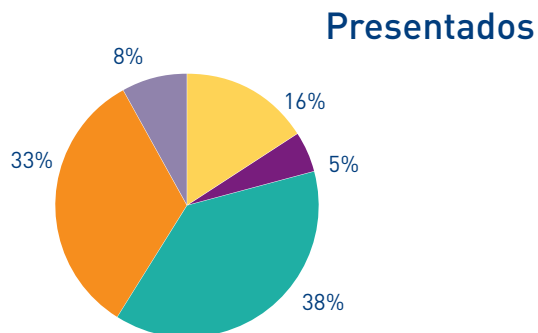

Maiores de 25 anos - Convocatoria de abril 2011
Por provincia

	Presentados	Aptos	% aptos
A Coruña	142	64	45,1%
Lugo	12	5	41,7%
Ourense	14	3	21,4%
Pontevedra	59	18	30,5%

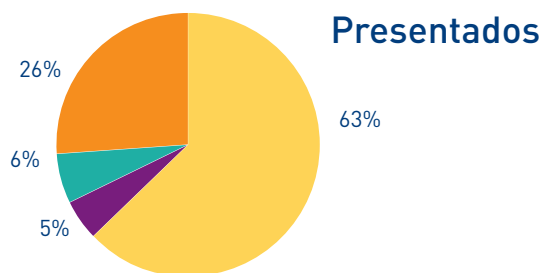

Maiores de 25 anos - Convocatoria de abril 2011
Por sexo

	Presentados	Aptos	% aptos
Homes	113	49	43,4%
Mulleres	114	41	36,0%

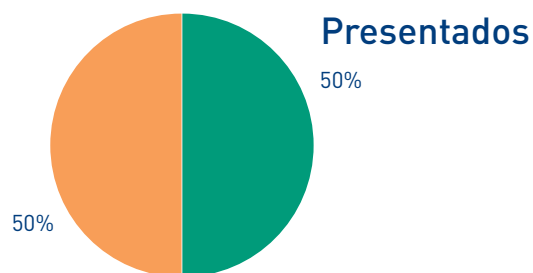

Maiores de 25 anos · Convocatoria de setembro 2011

Por materia

	Exames	Aprobados	% aprobados	Cualificación PAAU
Comentario dun texto	227	78	34,4%	4,03
Lingua Castelá	227	167	73,6%	5,48
Lingua Galega	183	108	59,0%	5,23
Inglés	180	97	53,9%	5,19
Francés	11	3	27,3%	4,09
Alemán	2	2	100,0%	8,25
Portugués	30	10	33,3%	4,08
Italiano	4	0	0,0%	3,19
Historia da Arte	31	11	35,5%	4,56
Xeografía	67	12	17,9%	3,18
Debuxo Artístico	6	3	50,0%	5,17
Latín	6	6	100,0%	6,25
Literatura Universal	21	9	42,9%	4,88
Volume	3	3	100,0%	5,33
Matemáticas	32	3	9,4%	1,82
Química	85	34	40,0%	3,94
Bioloxía	77	22	28,6%	3,58
Ciencias da Terra e Ambientais	75	41	54,7%	5,13
Física	17	1	5,9%	2,51
Debuxo Técnico	5	5	100,0%	6,70
Historia do Mundo Contemporáneo	59	36	61,0%	5,34
Matemáticas Aplicadas ás CC. Sociais	64	40	62,5%	5,54
Economía da Empresa	22	17	77,3%	6,03
Total	1.434	708	49,4%	4,76

5 Ensinanzas de graos. Acceso

5.1. Ensinanzas universitarias de acceso

Acceso a graos. Ensinanzas universitarias
Por rama de ensinanza con límite de prazas

	UDC	USC	UVI	SUG
Artes e Humanidades	2	10	5	17
Ciencias Experimentais	1	3	5	9
Ciencias da Saúde	6	9	5	20
Ciencias Sociais e Xurídicas	10	15	22	47
Enxeñaría e Arquitectura	10	7	12	29

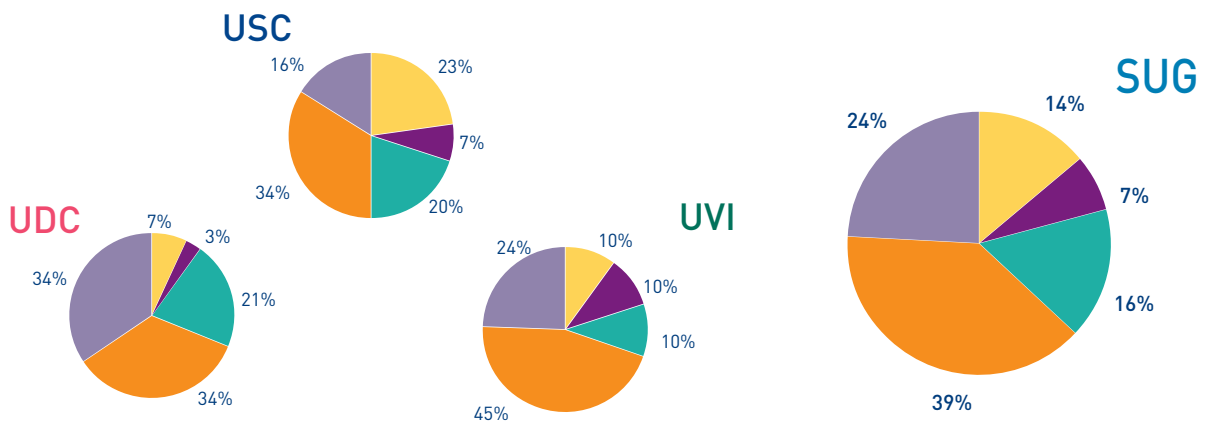
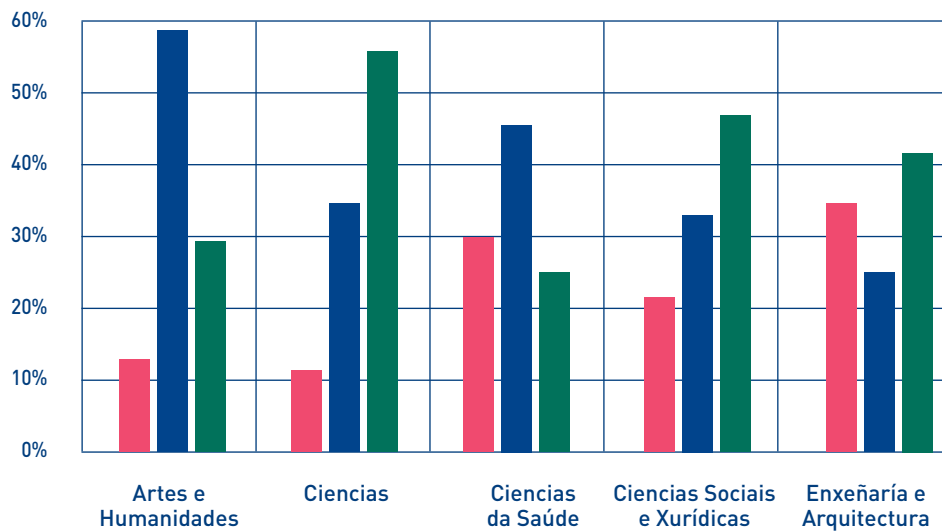

Acceso a graos. Ensinanzas universitarias
Por rama de ensinanza sen límite de prazas

	UDC	USC	UVI	SUG
Artes e Humanidades	3	1	0	4
Ciencias Experimentais	1	1	0	2
Ciencias da Saúde	0	0	0	0
Ciencias Sociais e Xurídicas	4	1	0	5
Enxeñaría e Arquitectura	4	1	0	5

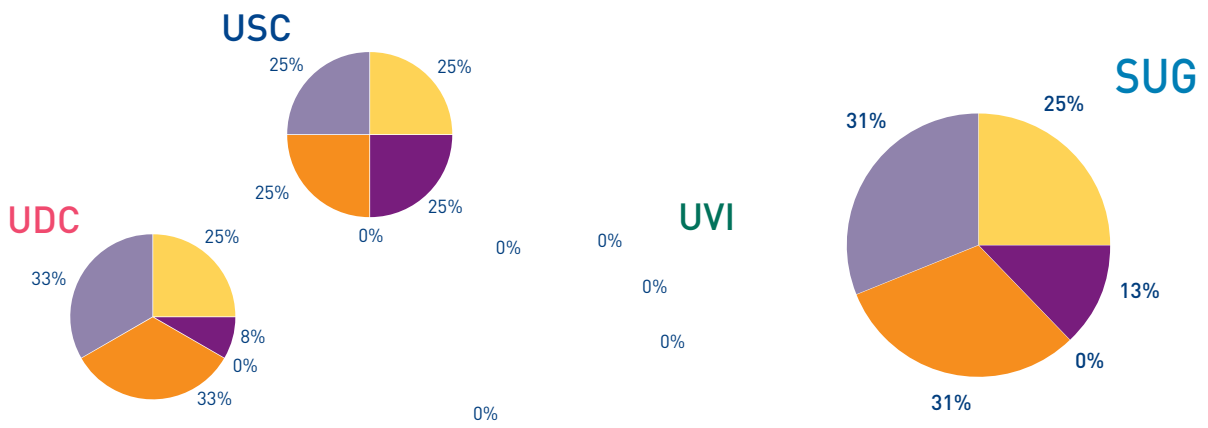
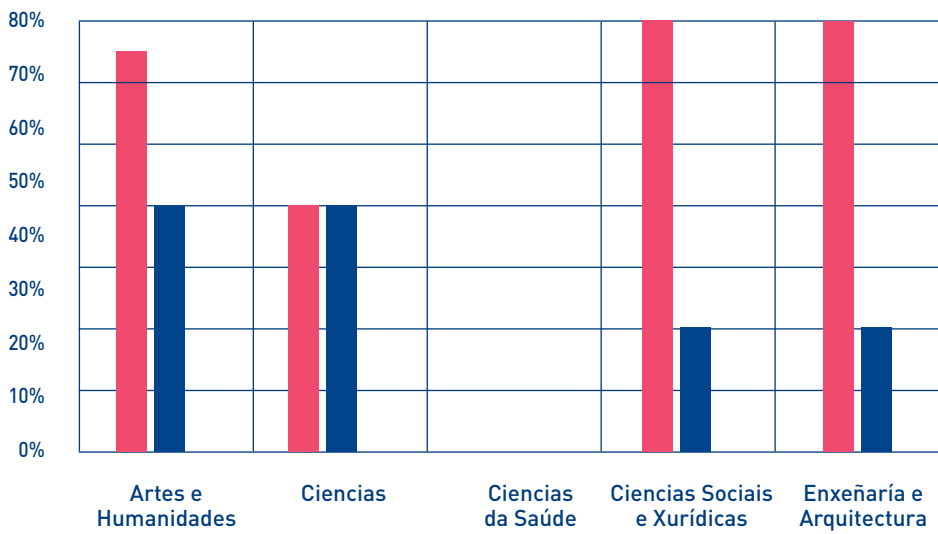

Acceso a graos. Ensinanzas universitarias
Por réxime xurídico do centro

	UDC	USC	UVI	SUG
Propios	38	45	43	126
Adscritos	3	3	6	12

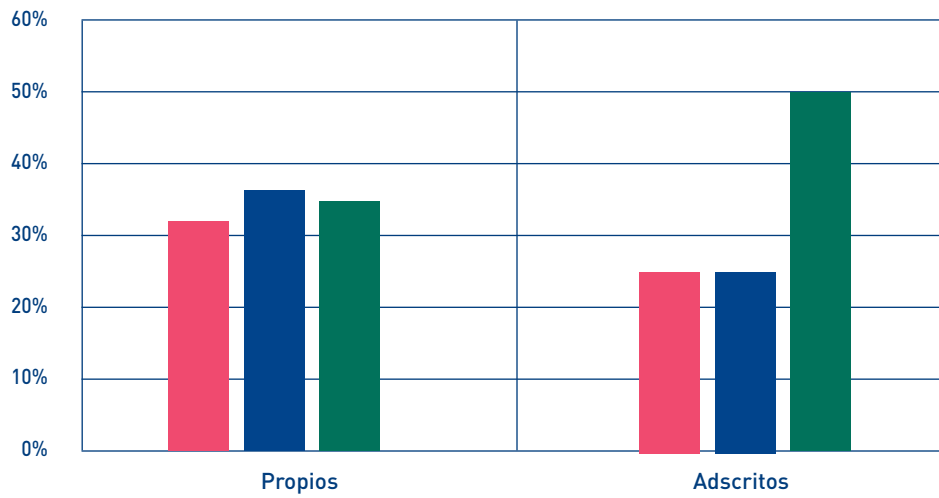

Acceso a graos. Ensinanzas universitarias
Por límite de prazas

	UDC	USC	UVI	SUG
Sen límite de prazas	12	4	0	16
Con límite de prazas	29	44	49	122

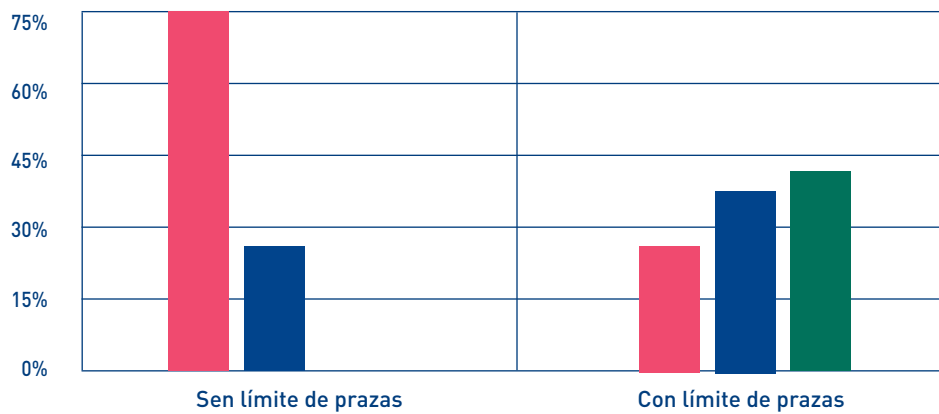

5.2. Alumnado acceso á titulacións con límite de prazas

Acceso á titulacións con límite de prazas. Alumnado Por universidade

	Homes	Mulleres
A Coruña	1.255	1.338
Santiago de Compostela	1.508	2.647
Vigo	1.630	1.987

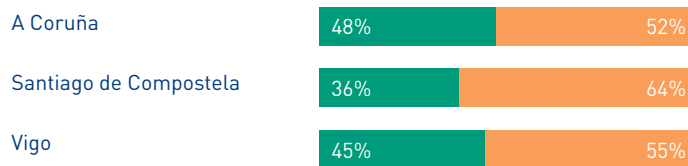

Acceso á titulacións con límite de prazas. Alumnado Por campus

	Homes	Mulleres
A Coruña	1.037	1.155
Ferrol	218	183
Lugo	230	431
Santiago de Compostela	1.278	2.216
Ourense	295	547
Pontevedra	699	555
Vigo	636	885

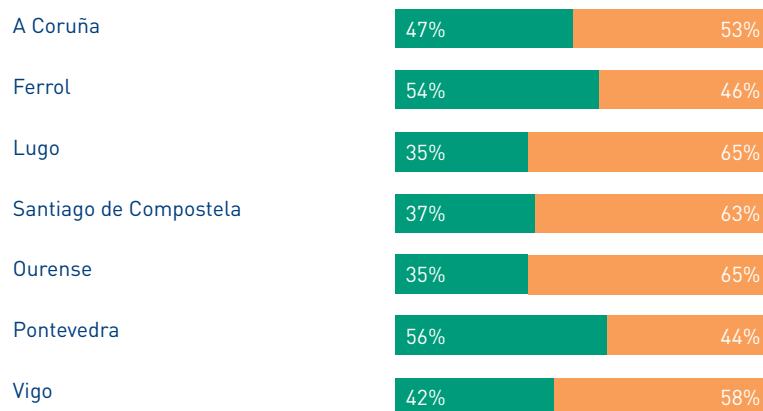

Acceso á titulacións con límite de prazas. Alumnado

Por réxime xurídico do centro

	Homes	Mulleres	UDC	USC	UVI	SUG
Propios	4.256	5.469	2.533	3.992	3.200	9.725
Adscritos	137	503	60	163	417	640

Adscritos



Propios

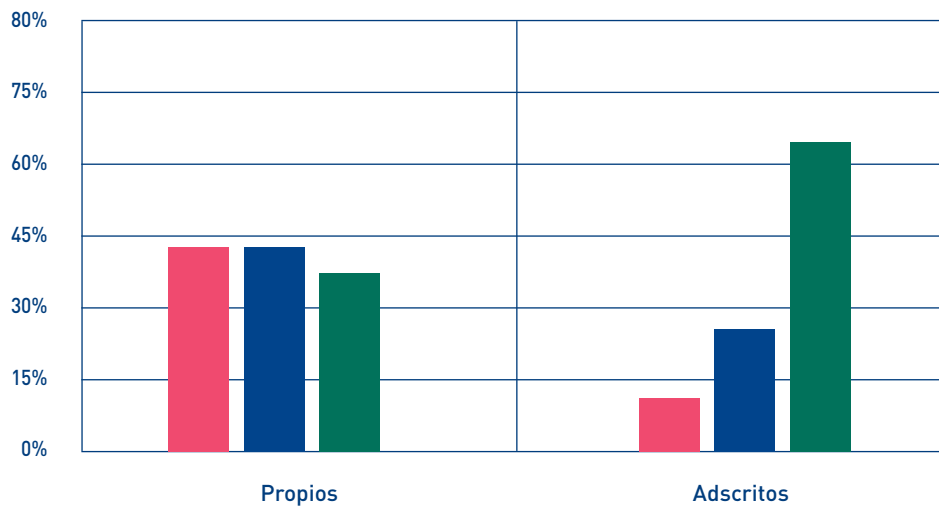

Acceso á titulacións con límite de prazas. Alumnado

Por rama de ensinanza

	Homes	Mulleres	UDC	USC	UVI	SUG
Artes e Humanidades	319	621	27	543	370	940
Ciencias	352	441	94	453	246	793
Ciencias da Saúde	434	1.123	283	1.017	257	1.557
Ciencias Sociais e Xurídicas	1.736	3.189	1.190	1.899	1.836	4.925
Enxeñaría e Arquitectura	1.552	598	999	243	908	2.150

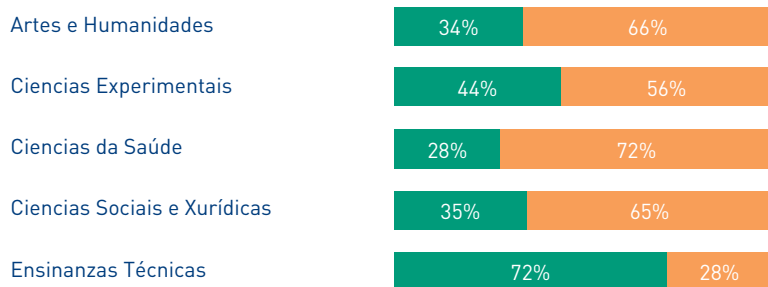

5 / 109

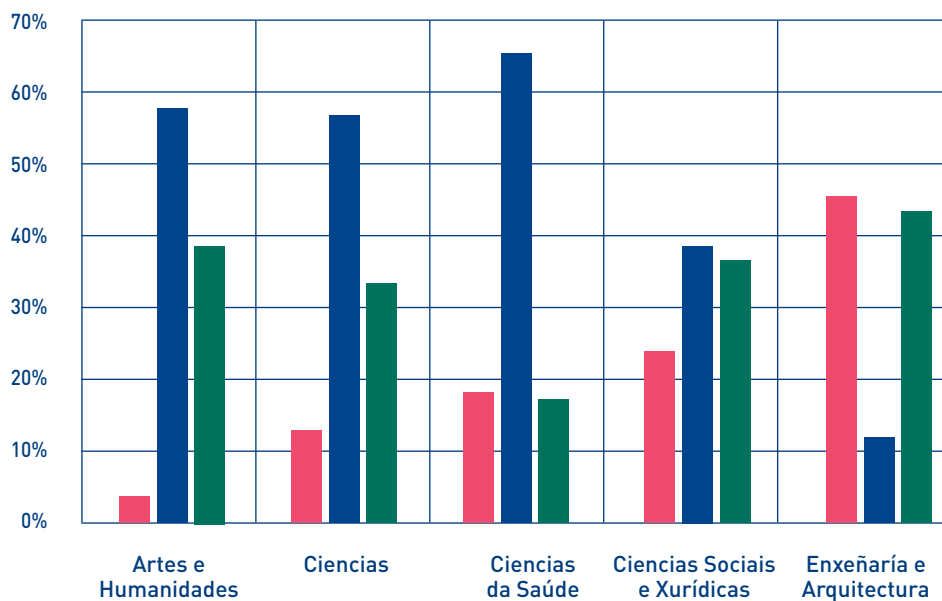

Acceso á titulacións con límite de prazas. Alumnado
Por nacionalidade

	Homes	Mulleres	SUG
■ Española	4.336	5.868	10.204
■ Estranxeiro	57	104	161

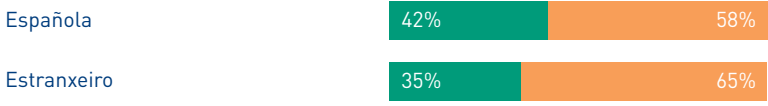

5.3. Con límite de prazas

Acceso. Con límite de prazas

	Alumnos	Matrícula	% matrícula
SUG	16.122	10.365	64%

Un alumno pode solicitar o acceso por máis dunha ensinanza de acceso

Solicitante: alumno que solicita acceder por unha ensinanza de acceso determinada

Acceso. Con límite de prazas

Por número de ensinanzas de acceso

	Alumnos	Solicitantes
Unha	15.146	15.146
Dúas	955	1.910
Tres	21	63
Total	16.122	17.119

5 / 111

Acceso. Con límite de prazas

Por prazas

	SUG
Ofertadas	10.842
Solicitantes	17.119
Matrícula	10.365

Número de solicitantes por praza: 1,58

Porcentaxe de solicitantes matriculados: 61%

Porcentaxe de ocupación: 96%

Acceso. Con límite de prazas

Total

	Solicitantes	Matrícula	% matrícula
SUG	17.119	10.365	61%

Acceso. Con límite de prazas
Por convocatoria

	Solicitantes	Matrícula	% matrícula
Xuño	15.592	9.365	60%
Setembro	1.527	1.000	65%

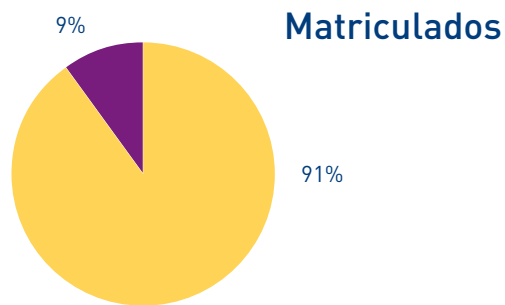

Acceso. Con límite de prazas
Por ano de ensinanza

	Solicitantes	Matrícula	% matrícula
Anteriores	5.359	2.160	40%
Actual	11.760	8.205	70%

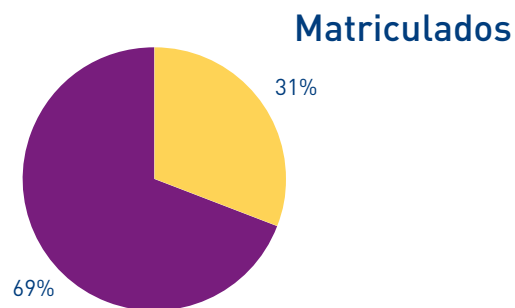

Acceso. Con límite de prazas
Por sexo

	Solicitantes	Matrícula	% matrícula
Homes	6.789	4.393	65%
Mulleres	10.330	5.972	58%

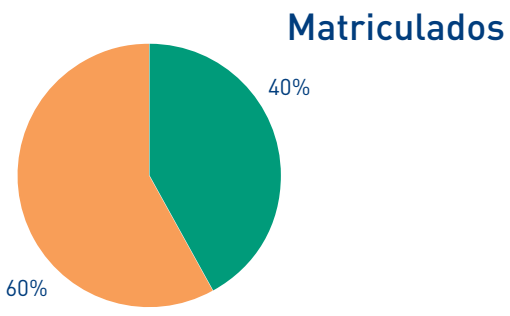

Acceso. Con límite de prazas
Por colectivo

	Solicitantes	Matrícula	% matrícula
PAAU Bacharelato	16.074	10.035	62%
Titulados universitarios	864	127	15%
Maiores de 25 anos	162	81	50%
Formación Profesional	19	18	95%
Outros colectivos	134	104	78%

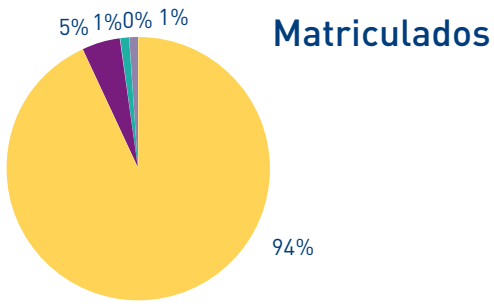

Acceso. Con límite de prazas
Por preferencia

	Matrícula
1ª preferencia	8.172
2ª preferencia	1.327
3ª preferencia	478
4ª preferencia e sucesivas	388

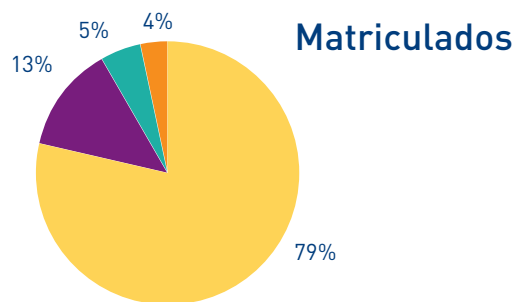

6 Persoal docente e investigador

Centros propios

Persoal docente e investigador Sistema Universitario de Galicia			
	Homes	Mulleres	SUG
SUG	3.268	1.990	5.258



Persoal docente e investigador Por universidade			
	Homes	Mulleres	SUG
A Coruña	945	516	1.461
Santiago de Compostela	1.358	878	2.236
Vigo	965	596	1.561

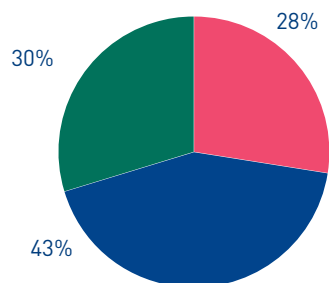
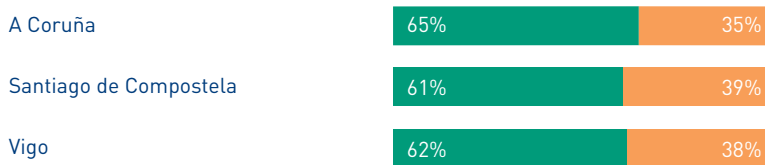

Centros adscritos

Persoal docente e investigador Sistema Universitario de Galicia			
	Homes	Mulleres	SUG
SUG	160	173	333



Persoal docente e investigador Por universidade			
	Homes	Mulleres	SUG
A Coruña	33	47	80
Santiago de Compostela	30	35	65
Vigo	97	91	188

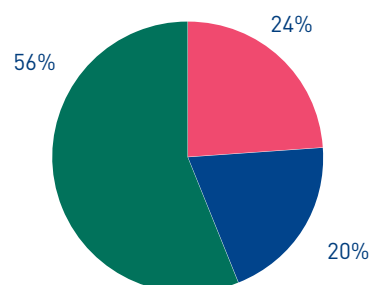
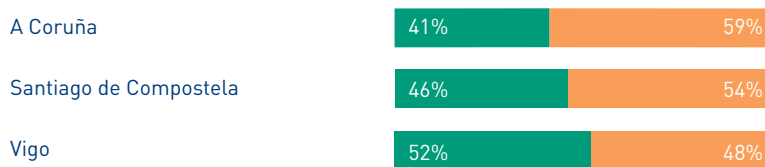

Centros propios

Personal docente e investigador Por idade		Homes	Mulleres	UDC	USC	UVI	SUG
Menos de 30 anos		25	49	35	16	23	74
De 30 a 39 anos		445	399	341	199	304	844
De 40 a 49 anos		1.155	796	508	742	701	1.951
De 50 a 59 anos		1.028	553	397	800	384	1.581
60 anos ou máis		615	193	180	479	149	808

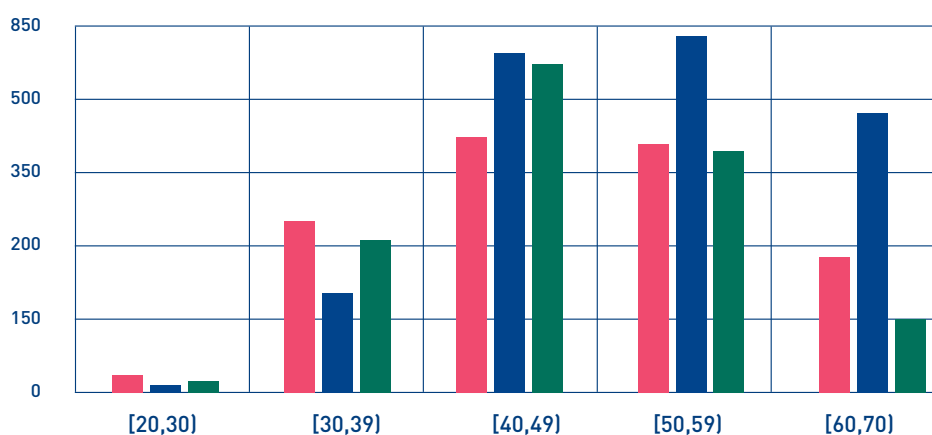
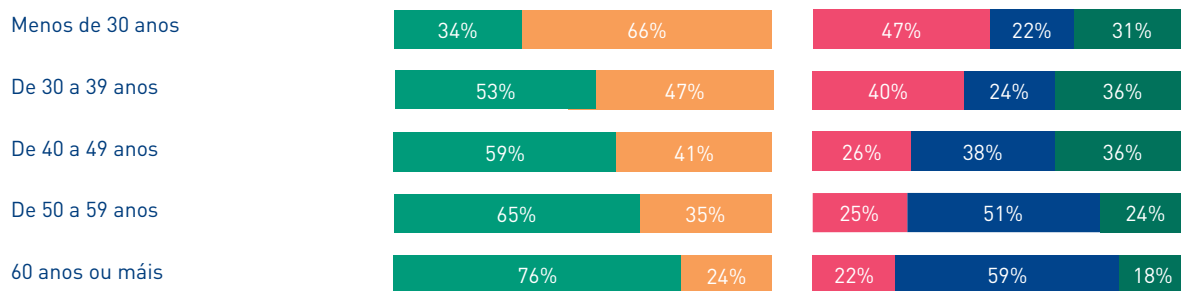

Centros adscritos

Pessoal docente e investigador		Homes	Mulleres	UDC	USC	UVI	SUG
Menos de 30 anos		2	1	0	0	3	3
De 30 a 39 anos		27	35	14	4	44	62
De 40 a 49 anos		49	52	26	23	52	101
De 50 a 59 anos		61	70	32	31	68	131
60 anos ou máis		21	15	8	7	21	36

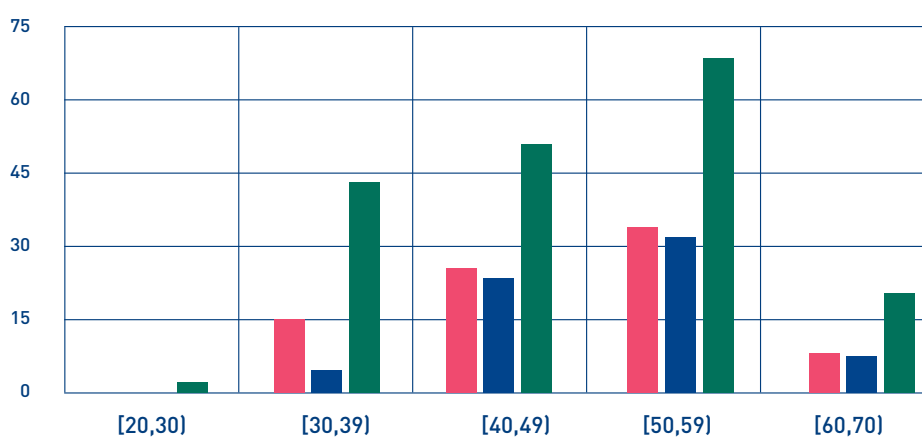
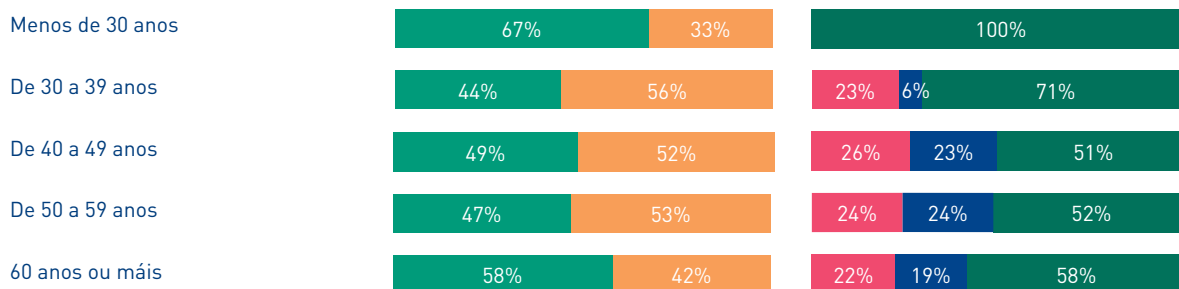

Media de idade



Persoal docente e investigador Evolución da media de idade

	Homes	Mulleres	UDC	USC	UVI	SUG
2005-2006	47,1	43,7	45,3	47,9	43,7	45,9
2006-2007	47,7	44,3	45,7	48,5	44,3	46,5
2007-2008	48,2	44,8	45,9	49,2	45,0	47,0
2008-2009	48,9	45,5	46,3	49,8	46,0	47,7
2009-2010	49,9	47,0	47,1	49,5	48,9	48,5
2010-2011	49,8	46,2	46,8	50,9	46,4	48,4
2011-2012	50,1	46,6	46,7	51,4	46,7	48,7

6 / 119

Evolución

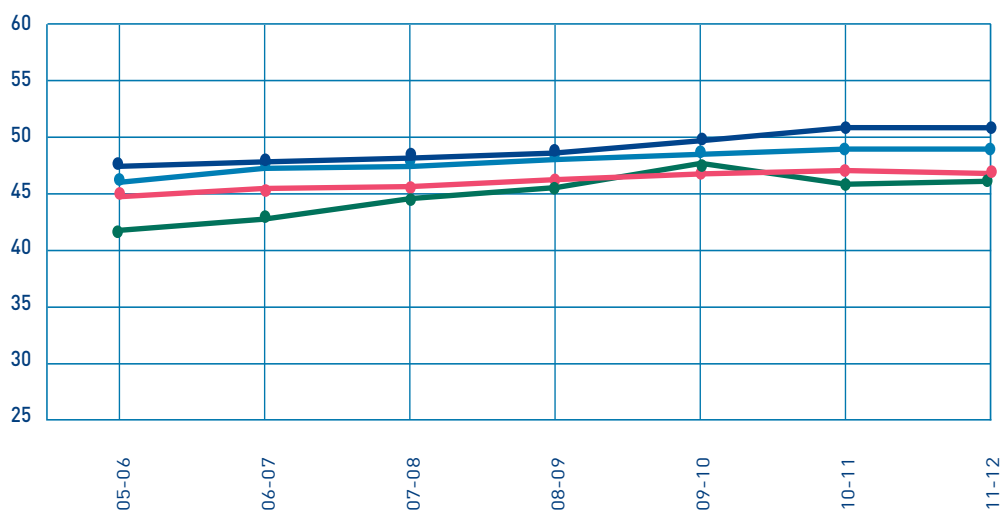

Centros propios

Persoal docente e investigador Por réxime xurídico		Homes	Mulleres	UDC	USC	UVI	SUG
■	Corpos docentes universitarios	1.965	1.111	780	1.445	851	3.076
■	Personal emérito	23	2	3	19	3	25
■	Profesorado contratado	1.280	877	678	772	707	2.157

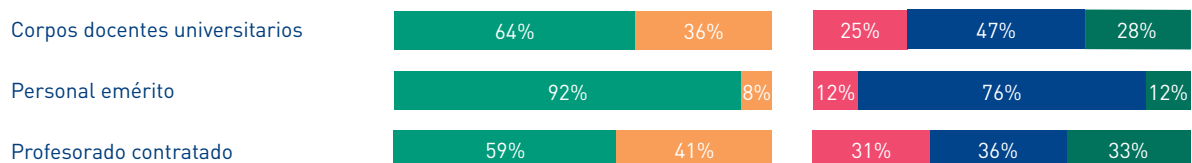

Centros adscritos

Persoal docente e investigador Por réxime xurídico		Homes	Mulleres	UDC	USC	UVI	SUG
■	Profesorado contratado	160	173	80	65	188	333



Centros propios

Persoal docente e investigador Por tipo de contrato

	Homes	Mulleres	UDC	USC	UVI	SUG
■ Indefinido ou Fixo	346	322	222	239	207	668
■ Duración determinada	957	557	459	552	503	1.514
■ Persoal Funcionario/Eventual/Non Aplica	1.965	1.111	780	1.445	851	3.076

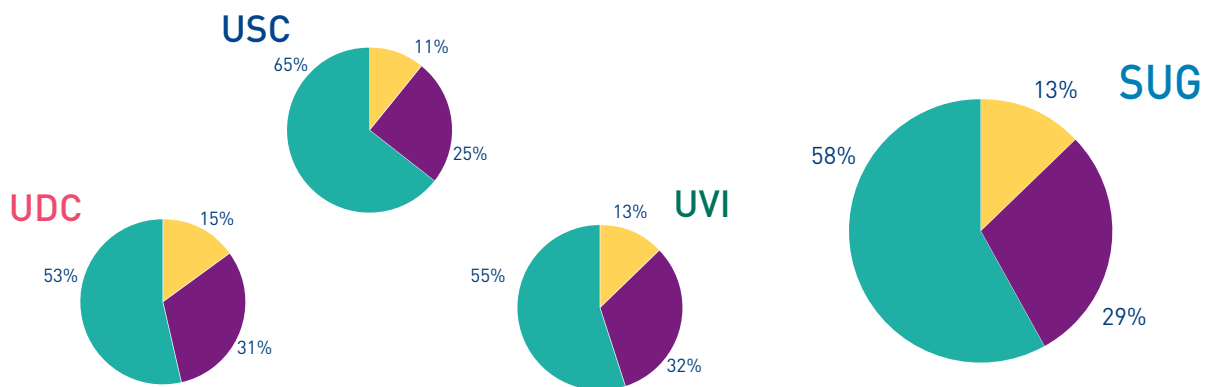

6 / 121

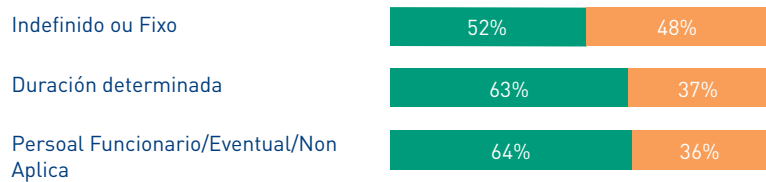

Centros adscritos

Personal docente e investigador Por tipo de contrato		Homes	Mulleres	UDC	USC	UVI	SUG
■ Indefinido ou Fixo		79	86	25	24	116	165
■ Duración determinada		68	73	55	14	72	141
■ Non consta		13	14	0	27	0	27

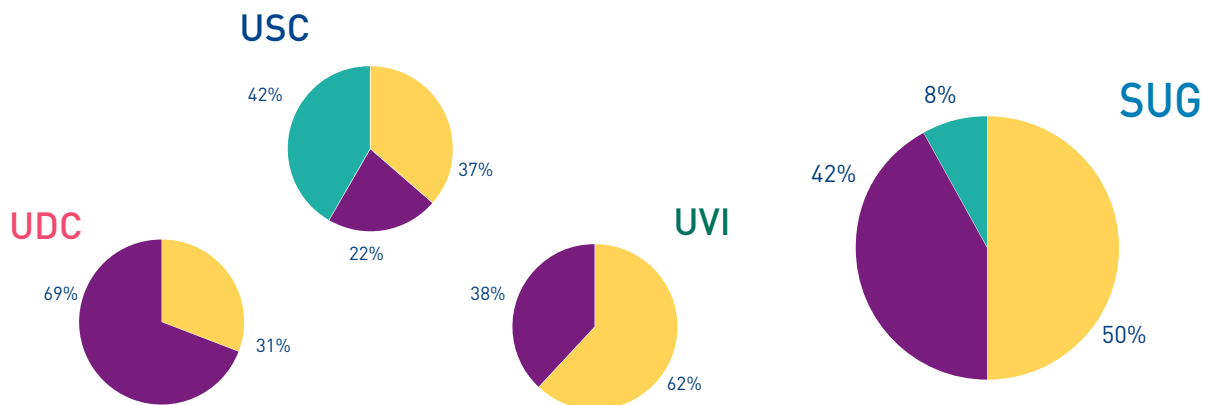

Indefinido ou Fixo	48%	52%
Duración determinada	48%	52%
Personal Funcionario/Eventual/Non Aplica	48%	52%

Centros propios

Persoal docente e investigador Por tipo de persoal

	Homes	Mulleres	UDC	USC	UVI	SUG
Funcionario de carreira	1.965	1.111	780	1.445	851	3.076
Persoal emérito	23	2	3	19	3	25
Profesor contratado	1.280	877	678	772	707	2.157

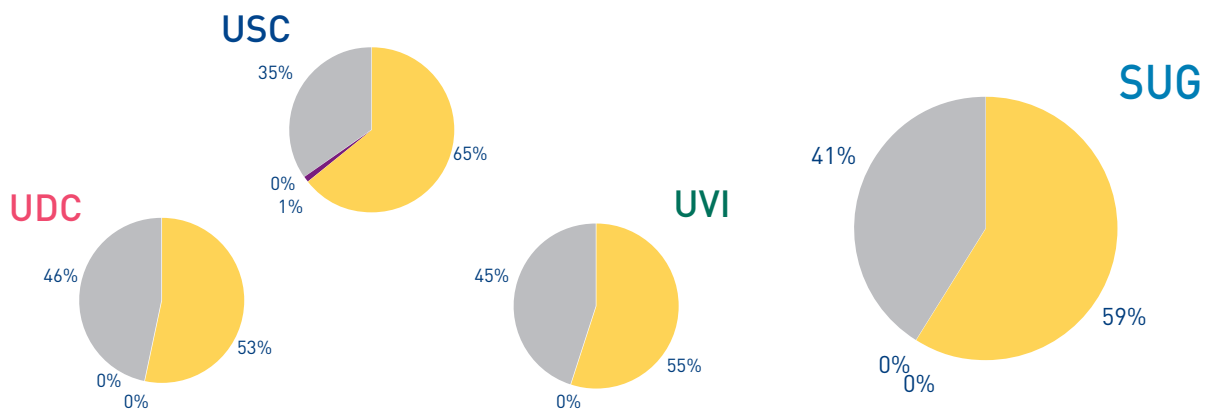

6 / 123



Centros propios

Persoal docente e investigador Corpos docentes universitarios		Homes	Mulleres	UDC	USC	UVI	SUG
■ Catedrático/a de universidade		526	119	138	367	140	645
■ Profesor/a titular de universidade		1.117	814	391	968	572	1.931
■ Catedrático/a de escola universitaria		57	32	43	17	29	89
■ Profesor/a titular de escolas universitarias		234	139	172	92	109	373

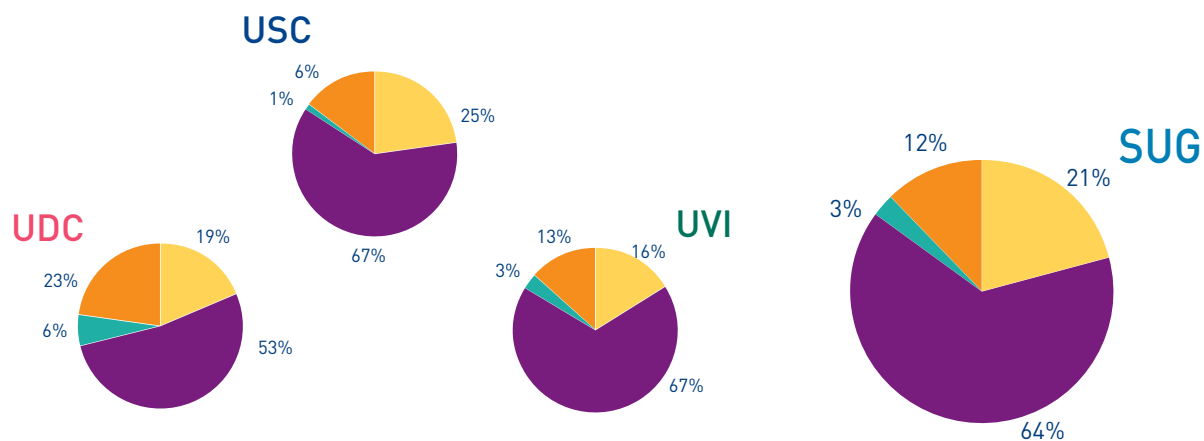

Catedrático/a de universidade	82%	18%	21%	57%	22%
Profesor/a titular de universidade	58%	42%	20%	50%	30%
Catedrático/a de escola universitaria	64%	36%	48%	19%	33%
Profesor/a titular de escolas universitarias	63%	37%	46%	25%	30%

Centros adscritos

Persoal docente e investigador Corpos docentes universitarios		Homes	Mulleres	UDC	USC	UVI	SUG
■	Profesor/a Ordinario ou Catedrático/a de Facultades e Escolas Superiores	1	1	0	0	2	2
■	Profesor/a agregado ou titular de Facultades e Escolas Superiores ou Centros de Postgraduados e outros	6	22	15	5	18	38

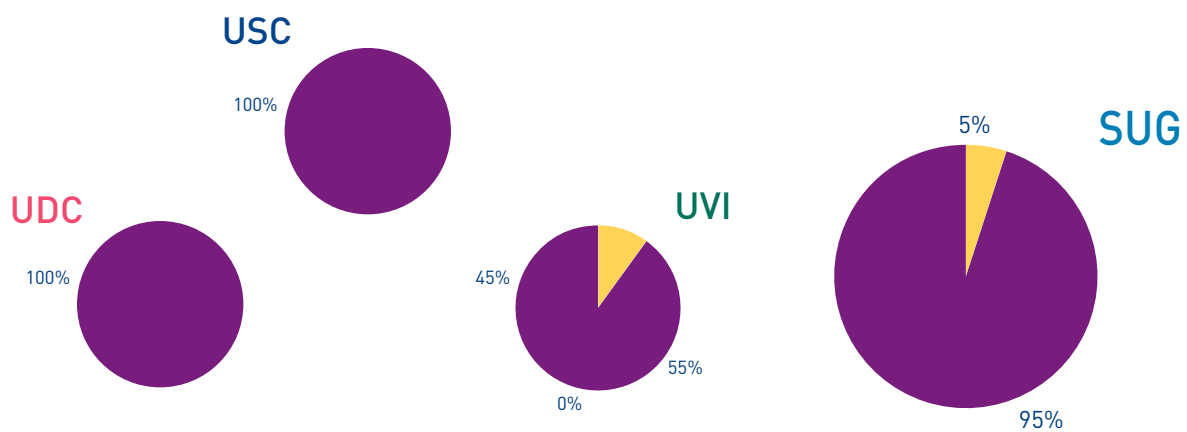

Profesor Ordinario ou Catedrático/a de Facultades e Escolas Superiores



Profesor/a agregado ou titular de Facultades e Escolas Superiores ou Centros de Postgraduados e outros

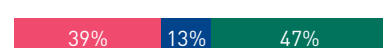

Centros propios

Persoal docente e investigador		Profesorado contratado					
		Homes	Mulleres	UDC	USC	UVI	SUG
■	Profesor/a axudante	21	21	29	2	11	42
■	Profesor/a axudante doutor/a	31	56	28	25	34	87
■	Profesor/a contratado/a doutor/a	316	304	184	232	204	620
■	Profesor/a asociado/a	583	237	253	205	362	820
■	Profesor/a asociado/a Ciencias da Saúde	155	85		218	22	240
■	Profesor/a emérito/a	23	2	3	19	3	25
■	Profesor/a Sustituto	104	122	111	53	62	226
■	Profesor/a Lector	7	17	8	12	4	24
■	Profesor/a colaborador/a	54	29	65	18		83
■	Categoría en Extinción	35	9	36	7	1	44
■	Outro persoal docente	5	4		1	8	9

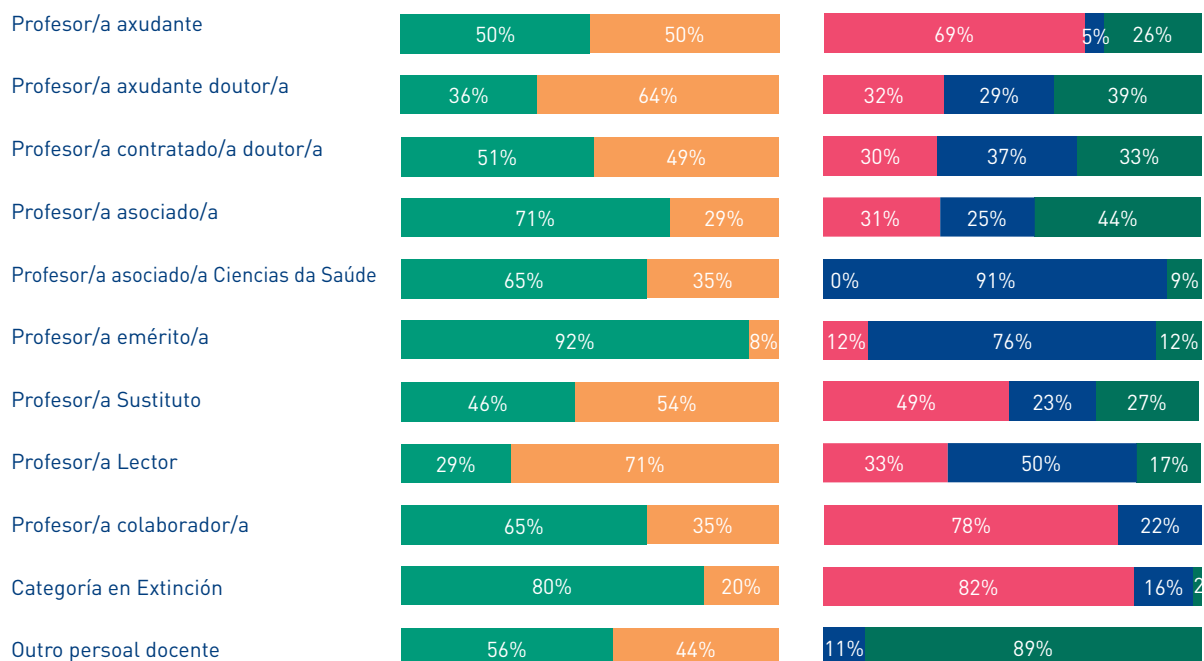

Centros adscritos

Pessoal docente e investigador		Homes	Mulleres	UDC	USC	UVI	SUG
Profesorado contratado							
■	Profesor/a adxunto	9	14	4	0	19	23
■	Profesor/a contratado doutor/a	4	1	0	0	5	5
■	Profesor/a colaborador/a	9	8	17	0	0	17
■	Profesor/a, auxiliar, axudante, axudante doutor/a	19	19	0	30	8	38
■	Profesor/a asociado/a	18	32	41	3	6	50
■	Outro Pessoal Docente	84	76	3	27	130	160

6 / 127



Persoal docente e investigador
Doutores/as centros propios

	Homes	Mulleres	UDC	USC	UVI	SUG
Doutores/as	2.347	1.492	933	1.841	1.065	3.839



Persoal docente e investigador
Doutores/as centros adscritos

	Homes	Mulleres	UDC	USC	UVI	SUG
Doutores/as	49	30	17	9	53	79



Persoal docente e investigador
 Por xornada laboral en centros propios

	Homes	Mulleres	UDC	USC	UVI	SUG
Completa	2.438	1.603	1.165	1.766	1.110	4.041
Parcial	830	387	296	470	451	1.217

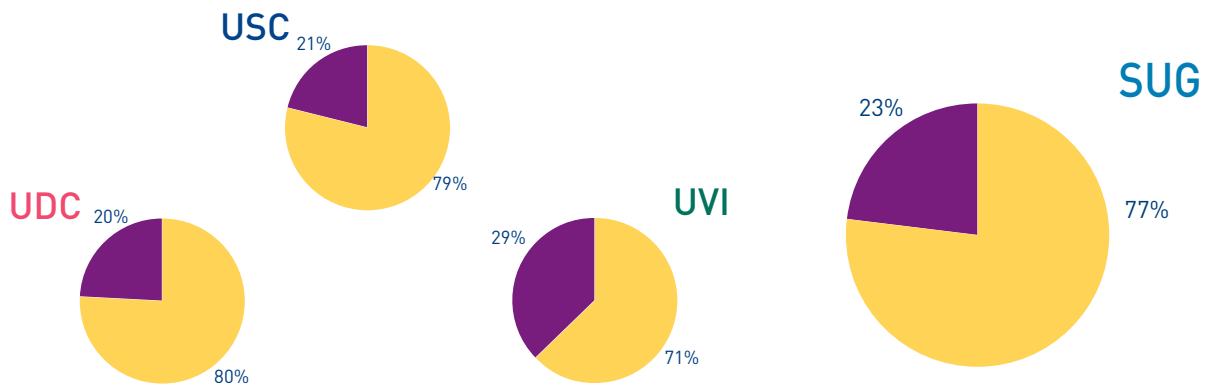

Persoal docente e investigador
 Por xornada laboral en centros adscritos

	Homes	Mulleres	UDC	USC	UVI	SUG
Completa	30	47	18	12	47	77
Parcial	130	126	62	53	141	256

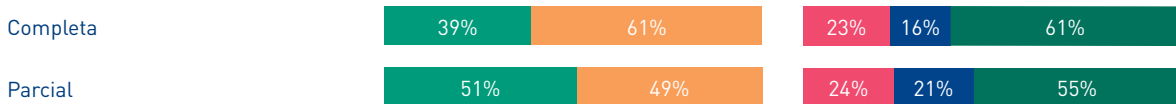
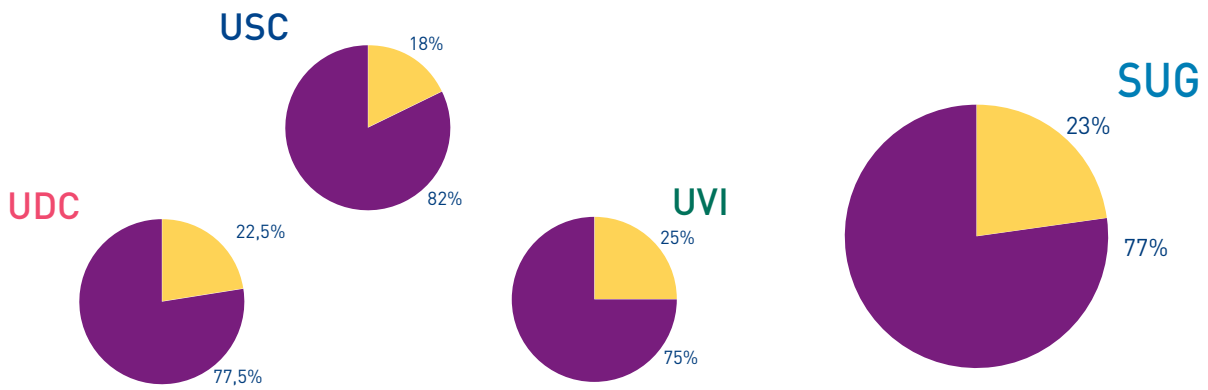

7 Persoal de administración e servizos

PAS por Universidade e Campus

Centros propios

Persoal de administración e servizos Sistema Universitario de Galicia			
	Homes	Mulleres	SUG
SUG	1.112	1.590	2.702



Persoal de administración e servizos Por universidade			
	Homes	Mulleres	SUG
A Coruña	295	463	758
Santiago de Compostela	547	720	1.267
Vigo	270	407	677

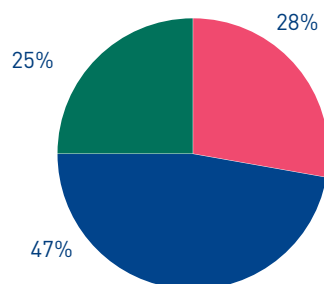
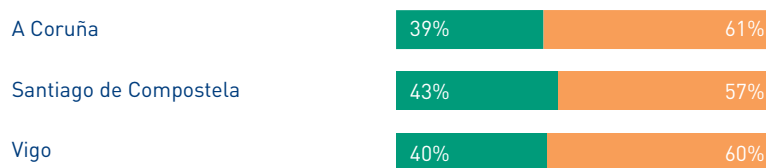

Centros adscritos

Persoal de administración e servizos Sistema Universitario de Galicia			
	Homes	Mulleres	SUG
SUG	19	45	64



Persoal de administración e servizos Por universidade			
	Homes	Mulleres	SUG
A Coruña	3	8	11
Santiago de Compostela	2	8	10
Vigo	14	29	43

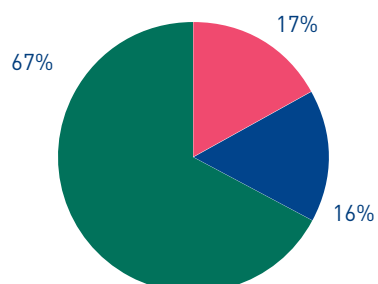
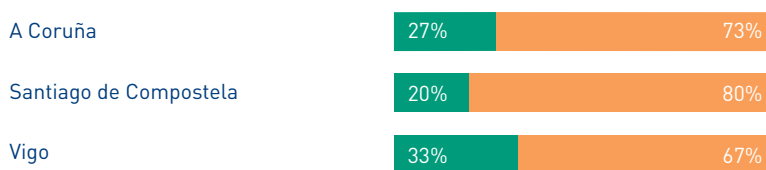

Centros propios

Persoal de administración e servizos		Homes	Mulleres	UDC	USC	UVI	SUG
Menos de 30 anos		18	22	21	14	5	40
De 30 a 39 anos		229	308	194	216	127	537
De 40 a 49 anos		491	729	327	518	375	1.220
De 50 a 59 anos		303	431	182	405	147	734
60 anos ou máis		71	100	34	114	23	171

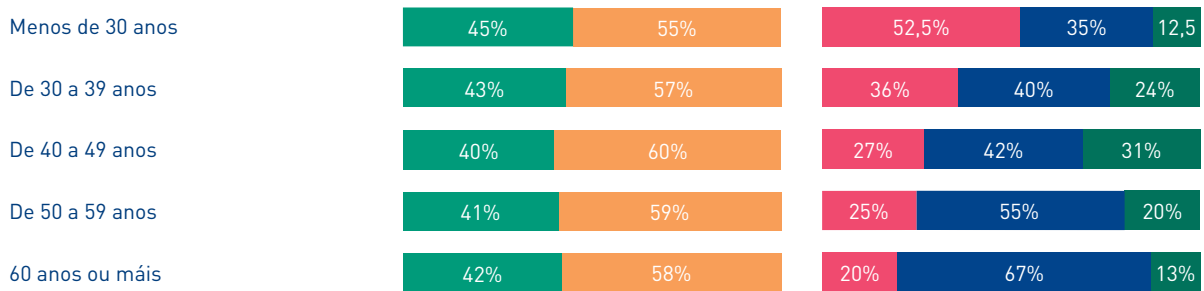

7 / 133

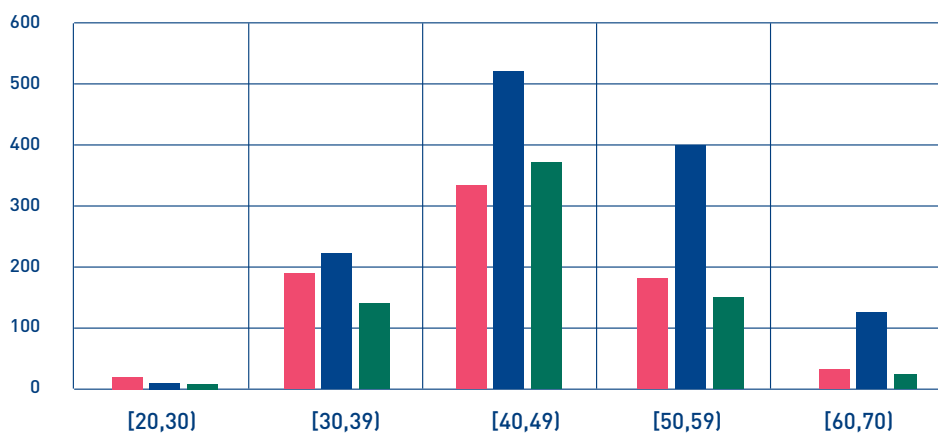

Centros adscritos

Persoal de administración e servizos		Homes		Mulleres		UDC	USC	UVI	SUG
Menos de 30 anos		1	4	0	0	5	5		
De 30 a 39 anos		2	9	1	0	10	11		
De 40 a 49 anos		6	17	4	5	14	23		
De 50 a 59 anos		9	12	4	3	14	21		
60 anos ou máis		0	4	2	2	0	4		

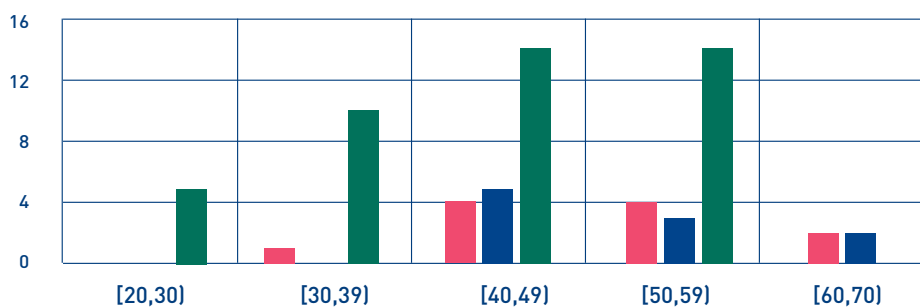
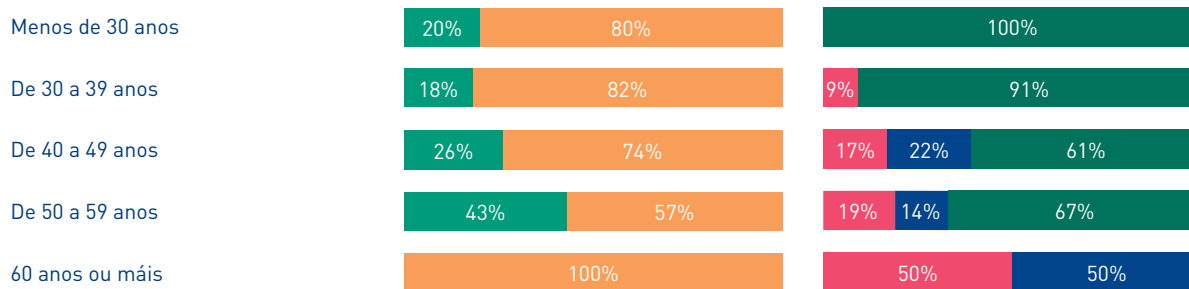

Media de idade



Persoal de administración e servizos Evolución da media de idade

	Homes	Mulleres	UDC	USC	UVI	SUG
2005-2006	42,2	42,0	39,8	44,3	40,8	42,1
2006-2007	43,2	42,9	41,3	45,0	41,7	43,0
2007-2008	43,7	43,8	41,9	45,8	42,5	43,8
2008-2009	44,8	44,1	42,3	46,5	43,5	44,4
2009-2010	44,4	44,2	43,3	45,2	43,4	44,2
2010-2011	45,5	45,5	44,3	46,6	44,7	45,5
2011-2012	46,0	46,1	44,4	47,4	45,3	46,0

7 / 135

Evolución

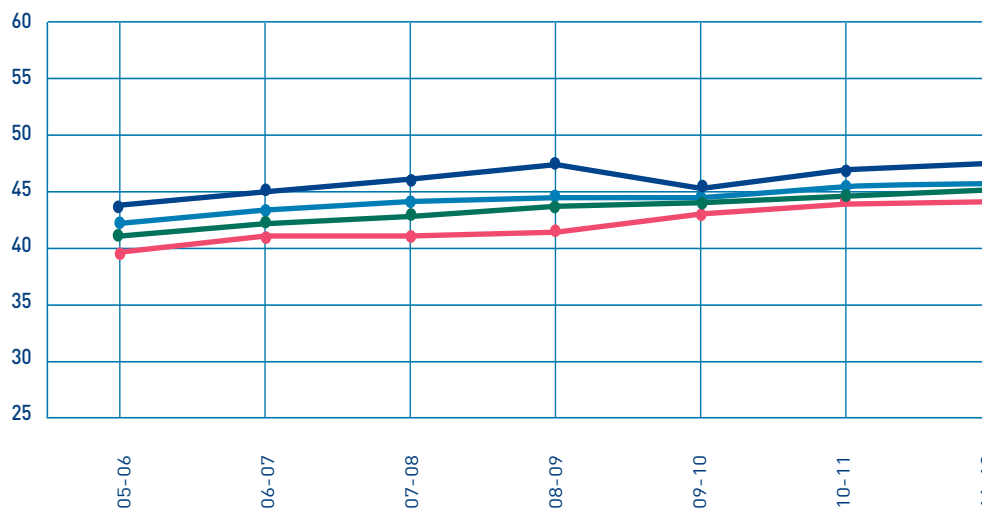

Centros propios

Persoal de administración e servizos
Por tipo de contrato

	Homes	Mulleres	UDC	USC	UVI	SUG
Indefinido ou fixo	529	332	193	399	269	861
Duración determinada	184	170	114	194	46	354
Funcionario / Eventual	399	1.088	451	674	362	1.487

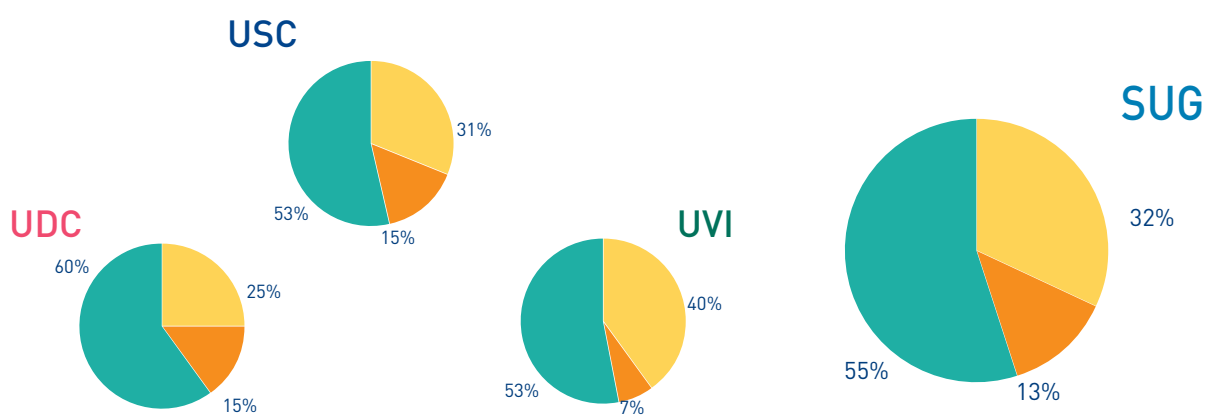

Indefinido ou fixo	61%	39%
Duración determinada	52%	48%
Funcionario / Eventual	27%	73%

Centros adscritos

Persoal de administración e servizos Por tipo de contrato		Homes	Mulleres	UDC	USC	UVI	SUG
■ Indefinido ou fixo		16	39	10	7	38	55
■ Duración determinada		1	5	1	0	5	6
■ Funcionario / Eventual		2	1	0	3	0	3

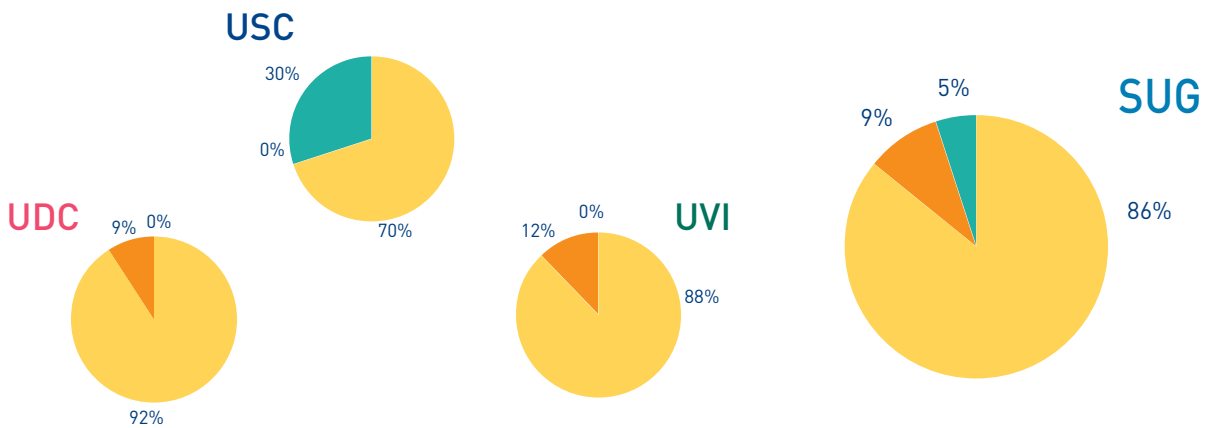

7 / 137

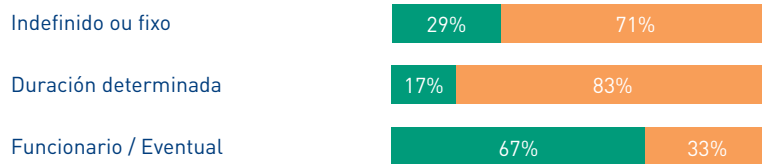

Centros propios

Persoal de administración e servizos
Por réxime dedicación

	Homes	Mulleres	UDC	USC	UVI	SUG
Tempo completo	1.110	1.587	758	1.263	676	2.697
Tempo parcial	2	3	0	4	1	5

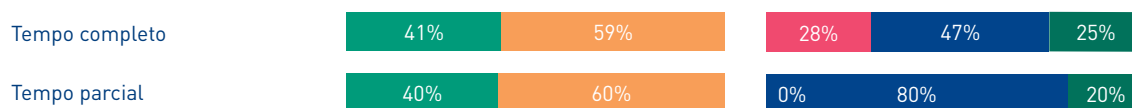

Centros adscritos

Persoal de administración e servizos
Por réxime dedicación

	Homes	Mulleres	UDC	USC	UVI	SUG
Tempo completo	19	41	11	8	41	60
Tempo parcial	0	4	0	2	2	4

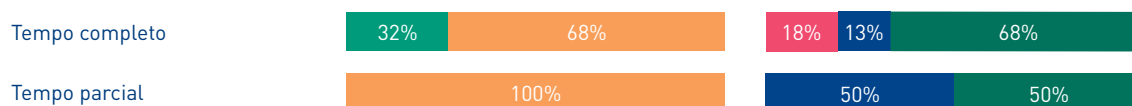

Persoal de administración e servizos
Funcionario de carreira

	Homes	Mulleres	UDC	USC	UVI	SUG
Funcionario/a grupo A1	30	49	23	46	10	79
Funcionario/a grupo A2	54	189	84	92	67	243
Funcionario/a grupo C1	219	564	204	364	215	783
Funcionario/a grupo C2	83	282	133	166	66	365
Outros sen requisito de titulación	1	0	0	0	1	1

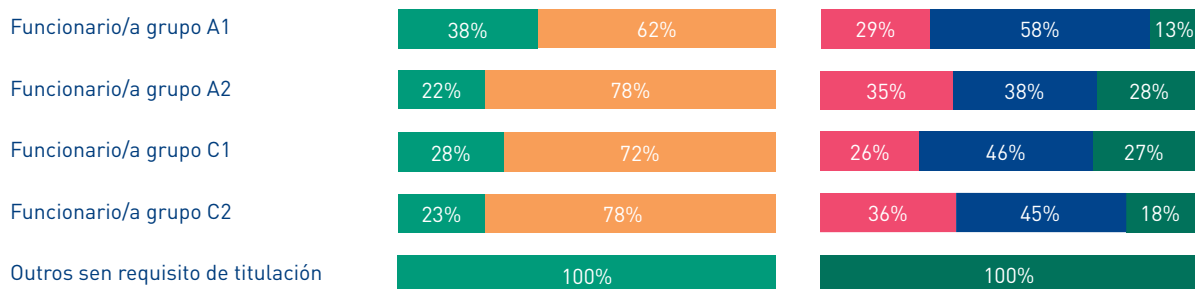

7 / 139

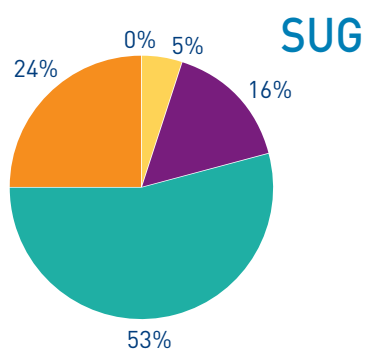

Centros propios

Persoal de administración e servizos
Por tipo de persoal

	Homes	Mulleres	UDC	USC	UVI	SUG
Funcionario/a de carreira	713	502	307	593	315	1.215
Persoal eventual	12	4	7	6	3	16
Persoal contratado	387	1.084	444	668	359	1.471

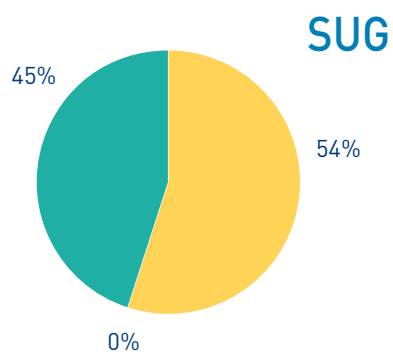
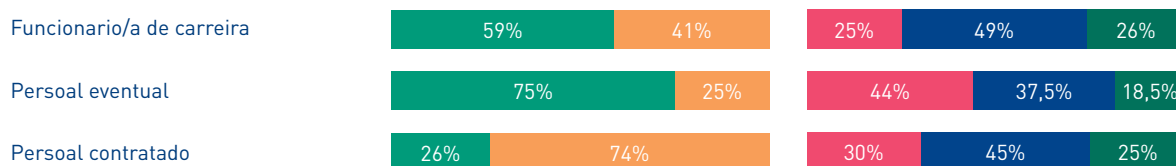

Centros adscritos

Persoal de administración e servizos		Homes	Mulleres	UDC	USC	UVI	SUG
■	Persoal Titulado	4	9	3	0	10	13
■	Persoal administrativo	3	15	2	7	9	18
■	Persoal asistencial e administrativo	1	13	5	0	9	14
■	Persoal de Servizos Xerais	2	4	0	0	6	6
■	Persoal subalterno	8	3	0	3	8	11
■	Persoal vario	1	1	1	0	1	2

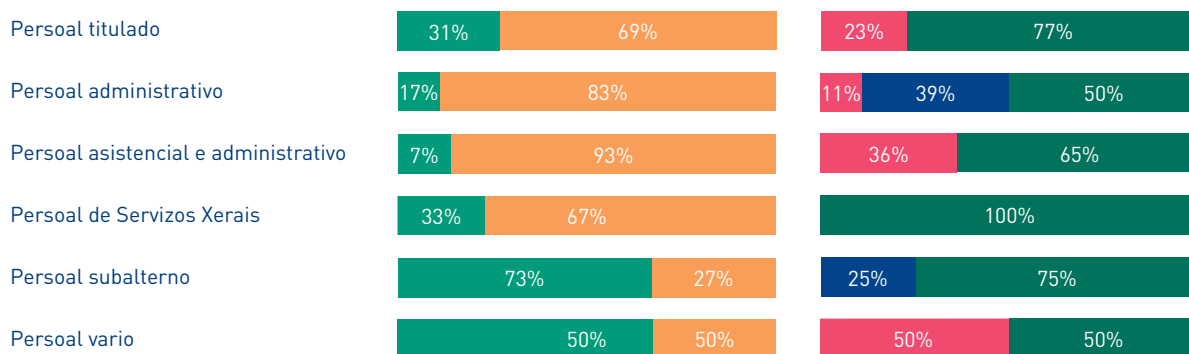

7 / 141

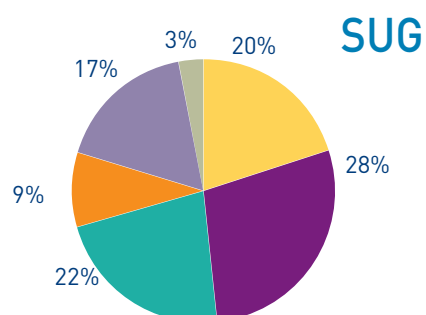



galicia

Universidade de Vigo



XUNTA DE GALICIA