unicef
para cada infancia

OS DEREITOS DA INFANCIA COMO FERRAMENTA PARA PREVIR A DISCRIMINACIÓN NAS AULAS

Congreso de convivencia e benestar emocional,
Santiago de Compostela, 7 de marzo de 2023

XUNTA DE GALICIA

PROGRAMA DE CONVIVENCIA ESCOLAR

© UNICEF/UN0616957I

© UNICEF/ UNI212397

01.

CONVENCIÓN SOBRE OS DEREITOS DO NENO

Máis que un tratado de Dereitos Humanos

unicef | para cada infancia

XUNTA DE GALICIA

PROGRAMA DE CONVIVENCIA ESCOLAR

unicef | para cada infancia

XUNTA DE GALICIA

PROGRAMA DE CONVIVENCIA ESCOLAR

© UNICEF/UN0423091/Galstyan

A CONVENCIÓN: UN CAMBIO DE PARADIGMA

Os nenos, nenas e adolescentes teñen que **coñecer** os seus propios dereitos, pero sobre todo teñen que **vivilos e convertelos en parte integral da súa experiencia diaria.**

Dar aos nenos e nenas a posibilidade de **coñecer, experimentar, obter e reclamar** os seus dereitos diminúe o seu descoñecemento e, sobre todo, **atenúa a aparición de actitudes propias acordes coa vulneración destes dereitos:** discriminación, violencia, etc.

unicef | para cada infancia

XUNTA DE GALICIA

PROGRAMA DE CONVIVENCIA ESCOLAR

© UNICEF/ UN0237048

A CONVENCIÓN É UN INSTRUMENTO PARA A INNOVACIÓN EDUCATIVA

- Permite **conectar os contidos** coa educación en valores e cidadanía global
- Establece un **marco de Dereitos e responsabilidades.**
- Supón unha ferramenta para a **superación de conflitos.**
- Fomenta unha **mellor interrelación** coa contorna.
- Impulsa a **participación infantil** e adolescente.

© UNICEF/ UN074420

unicef | para cada infancia

XUNTA DE GALICIA

PROGRAMA DE CONVIVENCIA ESCOLAR

Como se materializa a Educación en Dereitos de Infancia?

Convención sobre os Dereitos do Neno → Lexislación Europea → Lexislación española

Lexislación autonómica → Proxecto Educativo de Centro → Programación Xeral Anual

02.
EDUCACIÓN EN DEREITOS DE INFANCIA

unicef | para cada infancia

XUNTA DE GALICIA

PROGRAMA DE CONVIVENCIA ESCOLAR

© UNICEF/ UNI235471

EDUCAR EN DEREITOS DE INFANCIA É MOITO MÁIS QUE ENSINAR OS DEREITOS

© UNICEF/

unicef | para cada infancia

XUNTA DE GALICIA

PROGRAMA DE CONVIVENCIA ESCOLAR

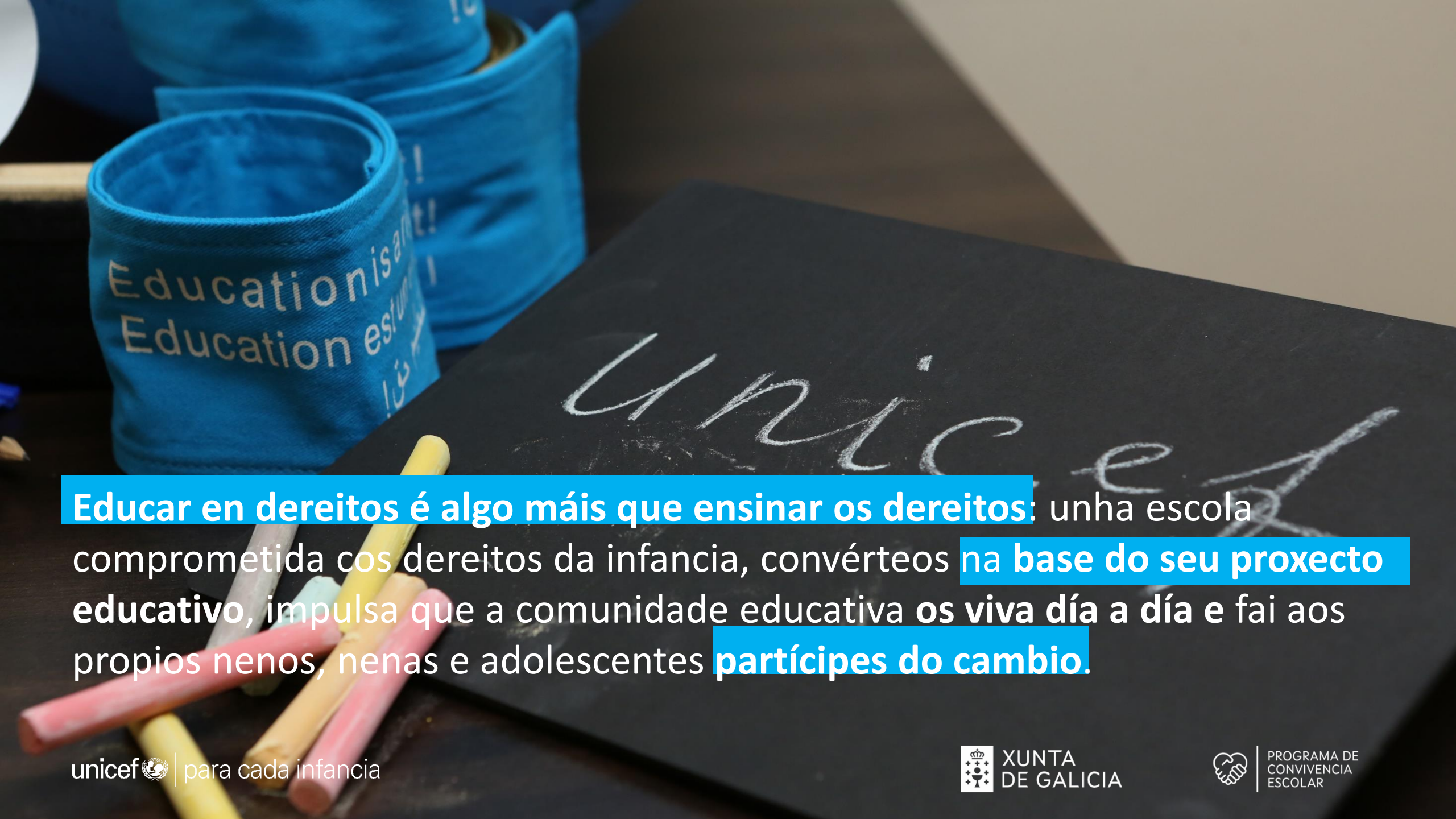

Educar en dereitos é algo máis que ensinar os dereitos: unha escola comprometida cos dereitos da infancia, convérteos na **base do seu proxecto educativo**, impulsa que a comunidade educativa **os viva día a día e** fai aos propios nenos, nenas e adolescentes **partícipes do cambio**.

unicef | para cada infancia

XUNTA DE GALICIA

PROGRAMA DE CONVIVENCIA ESCOLAR

SUPÓN O COMPROMISO CO DESENVOLVEMENTO MÁXIMO DE CADA ESTUDANTE

- Reforza a **identidade e dignidade** de cada neno, nena e adolescente
- Mellora a **autoestima** do alumnado

unicef | para cada infancia

XUNTA DE GALICIA

PROGRAMA DE CONVIVENCIA ESCOLAR

© UNICEF/ UN0144176

OFRECE UNHA FORMACIÓN SÓLIDA EN DEREITOS DE INFANCIA

O coñecemento dos dereitos é fundamental para que os propios nenos e nenas **poidan defendelos e respectalos, participando dun clima común de convivencia, integración, non discriminación e respecto.**

© UNICEF/ UN0153442

unicef | para cada infancia

XUNTA DE GALICIA

PROGRAMA DE CONVIVENCIA ESCOLAR

PROMOVE UN ENTORNO DE IGUALDADE, RESPECTO E CONVIVENCIA

- Reduce os prexuízos e predispón á diversidade
- Ofrece un marco flexible para a **resolución de conflitos**
- Mellora as **condutas e as relacións**
- Fomenta o **traballo en equipo** na comunidade

© UNICEF/ UN0237050

unicef | para cada infancia

XUNTA DE GALICIA

PROGRAMA DE CONVIVENCIA ESCOLAR

RESPECTA A OPINIÓN E FOMENTA A PARTICIPACIÓN

© UNICEF/ UN0152976

unicef | para cada infancia

XUNTA DE GALICIA

PROGRAMA DE CONVIVENCIA ESCOLAR

GARANTIZA A CREACIÓN DE CONTORNAS PROTECTORAS

- **Protección** fronte ao maltrato, o abuso, o acoso e a violencia
- Permite **a interacción da comunidade educativa**

unicef | para cada infancia

XUNTA DE GALICIA

PROGRAMA DE CONVIVENCIA ESCOLAR

© UNICEF/ UN0213863

EN RESUMO:

MELLORA A CALIDADE EDUCATIVA E A CONVIVENCIA

© UNICEF/ UNI303877

unicef | para cada infancia

XUNTA DE GALICIA

PROGRAMA DE CONVIVENCIA ESCOLAR

03. CENTROS REFERENTES EN EDUCACIÓN EN DEREITOS DE INFANCIA

A transformación do centro educativo

unicef | para cada infancia

XUNTA DE GALICIA

PROGRAMA DE CONVIVENCIA ESCOLAR

© UNICEF/ UNI275914

CENTROS REFERENTES EN EDUCACIÓN EN DEREITOS DE INFANCIA

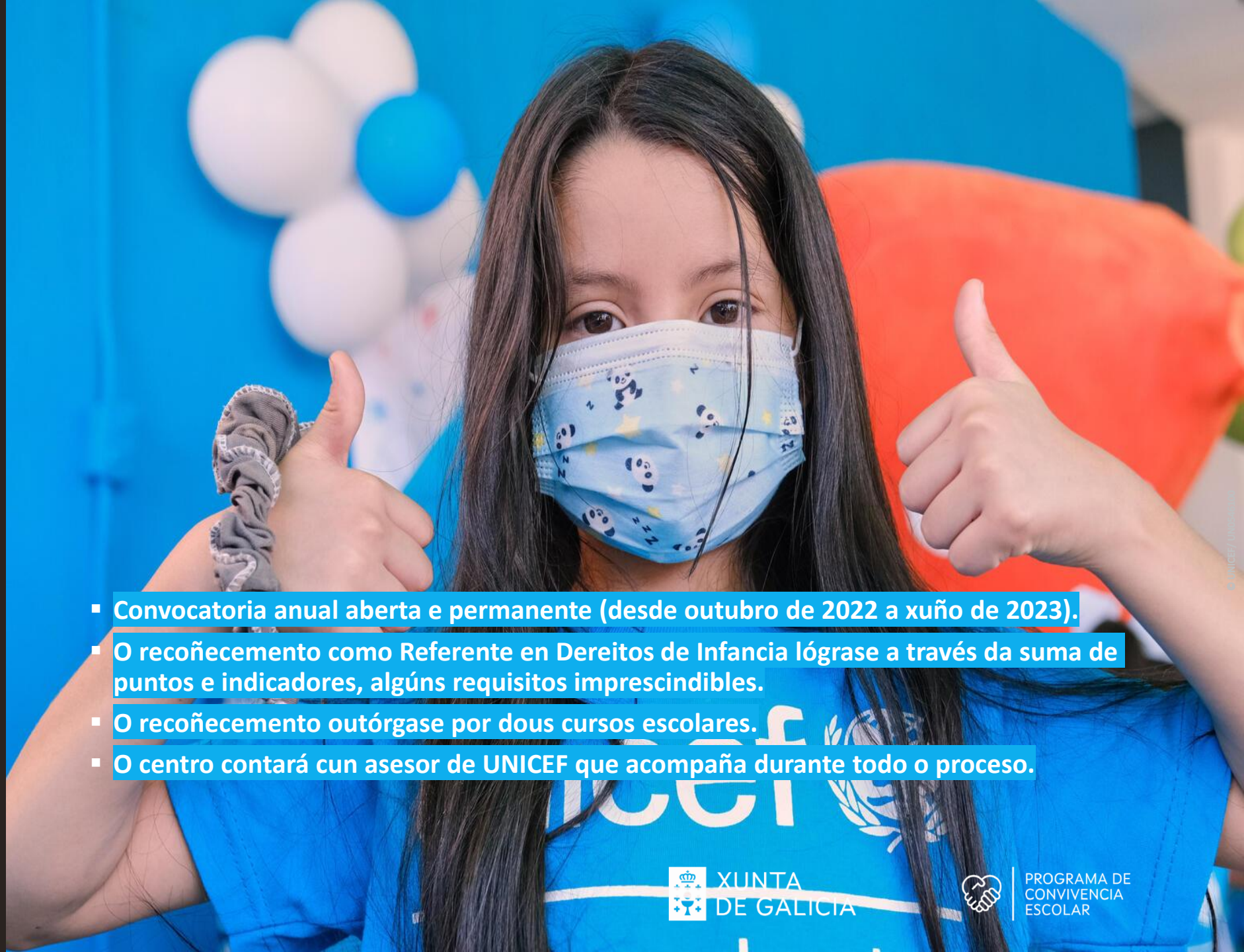

- Convocatoria anual aberta e permanente (desde outubro de 2022 a xuño de 2023).
- O recoñecemento como Referente en Dereitos de Infancia lógrase a través da suma de puntos e indicadores, algúns requisitos imprescindibles.
- O recoñecemento outórgase por dous cursos escolares.
- O centro contará cun asesor de UNICEF que acompaña durante todo o proceso.

unicef | para cada infancia

XUNTA DE GALICIA

PROGRAMA DE CONVIVENCIA ESCOLAR

1
Coñecemento
2
Participación
3
Contorna Protectora
4
Clima escolar
unicef
unicef
unicef
unicef para cada infancia
XUNTA DE GALICIA
PROGRAMA DE CONVIVENCIA ESCOLAR
© UNICEF/ UN0344454

www.unicef.es/gal/educa

MATERIAIS DISPOÑIBLES

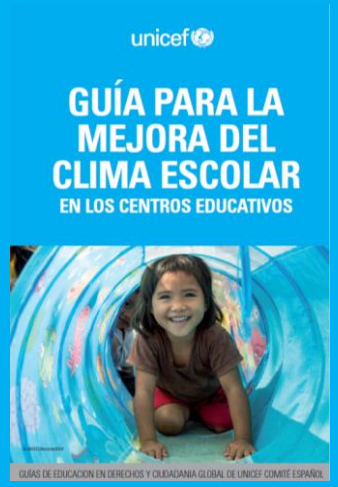

© UNICEF/UUNI40741

unicef para cada infancia

XUNTA DE GALICIA

PROGRAMA DE CONVIVENCIA ESCOLAR

Marta Andrade
UNICEF Comité Galicia
mandrade@unicef.es
@UNICEFGalicia

© UNICEF/ UN0153442

unicef | para cada infancia

XUNTA DE GALICIA

PROGRAMA DE CONVIVENCIA ESCOLAR