

# Proba Libre TÍTULO ESO

Resolución do 3 de xaneiro de 2024

2024

## Requisitos

- ✓ Ter **18 anos** (ou cumprilos no 2024)
- ✓ Non posuír o título de graduado/a na ESO (ou equivalente)
- ✓ Non estar nin ter estado a cursar no curso 2023/24 nas ensinanzas de educación secundaria ordinaria nin nas de formación profesional básica.
- ✓ O alumnado matriculado durante o curso 2023/24 na educación secundaria para persoas adultas poderá inscribirse nas probas se:
  - Para acudir á primeira convocatoria, o alumnado ten que solicitar a baixa nas ensinanzas do segundo cuadrimestre. Así mesmo, as persoas con ámbitos do primeiro cuadrimestre sen superar deberán renunciar á avaliación extraordinaria deses ámbitos.
  - Para inscribirse na segunda convocatoria, o alumnado con ámbitos suspensos no segundo cuadrimestre ten que renunciar á avaliación extraordinaria deses ámbitos.

## Prazos de matrícula

1ª convocatoria

5 ao 21 de febreiro (ambos incluídos)

2ª convocatoria

8 ao 19 de abril (ambos incluídos)

\*As persoas matriculadas para a primeira convocatoria, se non superan a totalidade dos ámbitos da proba, consideraranse matriculadas para a segunda convocatoria sin que teñan que presentar nova documentación

## Data da proba

1ª convocatoria

12 de abril de 2024

2ª convocatoria

7 de xuño de 2024

DEPARTAMENTO DE ORIENTACIÓN IES XERMÁN ANCOCHEA

orientacion.xerman.ancochea@gmail.com

## **Estrutura da proba**

---

### **Ámbito Científico-Tecnolóxico, que inclúe exercicios de:**

- MATEMÁTICAS
- BIOLOXÍA E XEOLOXÍA
- FÍSICA E QUÍMICA
- TECNOLOXÍA
- TICS
- ASPECTOS RELACIONADOS COA SAÚDE E O MEDIO NATURAL RECOLLIDOS NO CURRÍCULO DE EDUCACIÓN FÍSICA.

### **Ámbito Social, que inclúe exercicios de:**

- XEOGRAFÍA E HISTORIA
- ECONOMÍA
- INICIACIÓN A ACTIVIDADE EMPRENDEDORA E EMPRESARIAL
- ASPECTOS PERCEPTIVOS CORRESPONDENTES COAS MATERIAS DE EDUCACIÓN PLÁSTICA E VISUAL E MÚSICA

### **Ámbito da Comunicación, que inclúe exercicios de:**

- LINGUA GALEGA E LITERATURA
- LINGUA CASTELÁ E LITERATURA
- LINGUA ESTRANXEITA (INGLÉS OU FRANCÉS)

## Resolución do 3 de xaneiro de 2024

### Outra información

---

#### NEE

As persoas con **necesidades educativas especiais** asociadas a condicións persoais de discapacidade que teñan a declaración legal de discapacidade poderán solicitar a adaptación da proba, así como recursos adicionais para o seu desenvolvemento.

#### Exención de Galego

Durante o período de inscrición as persoas que acrediten a súa procedencia doutra comunidade autónoma ou dun país estranxeiro, poderán solicitar á Dirección do centro onde fagan a inscrición, a solicitude de exención para non ser avaliadas nesa proba.

#### EXAMES doutras convocatorias



VER AQUÍ: <http://www.edu.xunta.gal/portal/node/1238>

**TODA A INFORMACIÓN na Resolución do 3 de xaneiro de 2024**

### Resolución do 3 de xaneiro de 2024

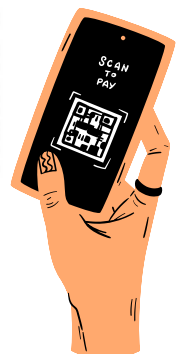

---

DEPARTAMENTO DE ORIENTACIÓN IES XERMÁN ANCOCHEA  
[orientacion.xerman.ancochea@gmail.com](mailto:orientacion.xerman.ancochea@gmail.com)

---