



VIAXE A LONDRES

IES SOFÍA CASANOVA

4º ESO

16- 19 XUÑO 2024

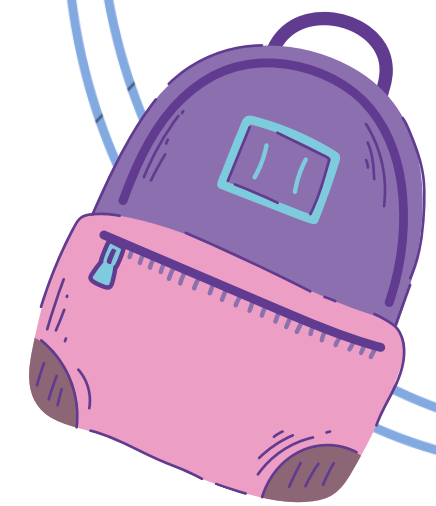

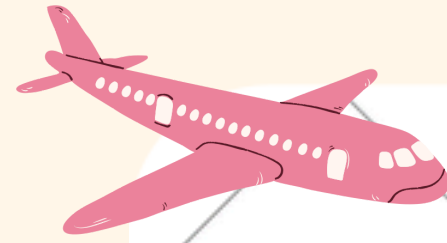

IMPRESCINDIBLES
EQUIPAXE DE CABINA
CONTROL NO AEROPORTO
HOTEL
PLAN DA VIAXE
NORMAS E COMPORTAMENTO
METRO DE LONDRES

INFORMACIÓN

IMPRESCINDIBLES

- DNI (vixente)
- Pasaporte (vixente)
- Tarxeta Sanitaria Europea (vixente)
- Permiso de viaxe
- Maleta facturada (peso ata 23 kg)
- Mochila ou bolso en cabina
- Móbil e cargador
- Adaptador de corrente
- Cartos (entorno a 100 libras)
- Tarxeta (débito/moedelo)



**Persoa responsable
para permiso da viaxe**



QUÉ INCLÚE



voos con maleta de ata 23 kg

Traslados ao aeroporto ida e volta

Seguro de viaxe

Hotel aloxamento e almorzo en Habitacións múltiples

NON INCLUIDAS:

- **Comida e Cea**
- **London eye e cruceiro**
- **trasporte durante a viaxe**

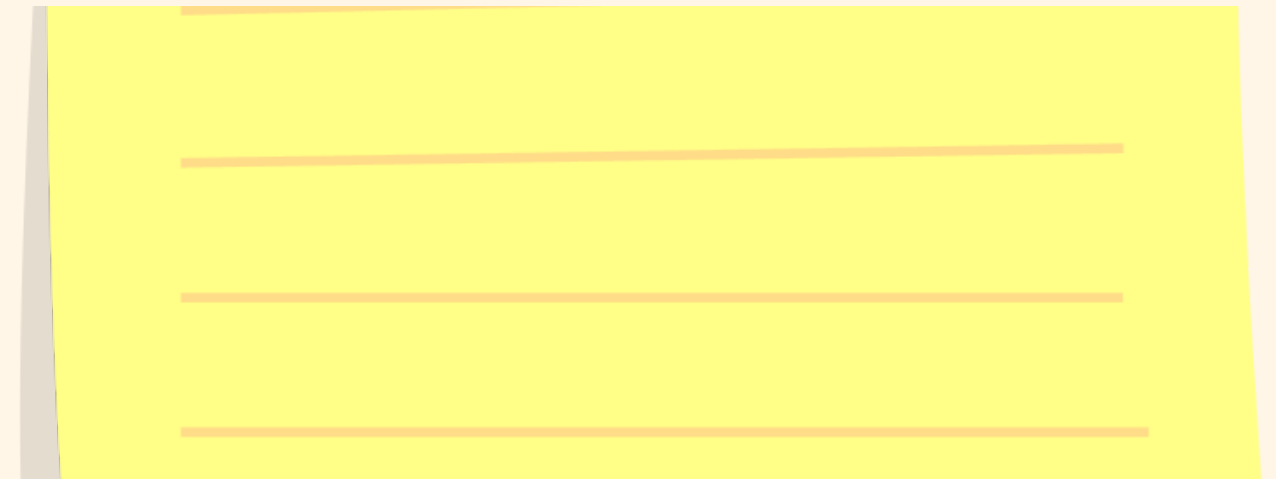



Líquidos

Xampú, acondicionador, xel...
En envases de menos de 100 ml
irán nunha bolsa de plástico
transparente con peche zip.
A suma dos líquidos non pode
superar 1 litro.

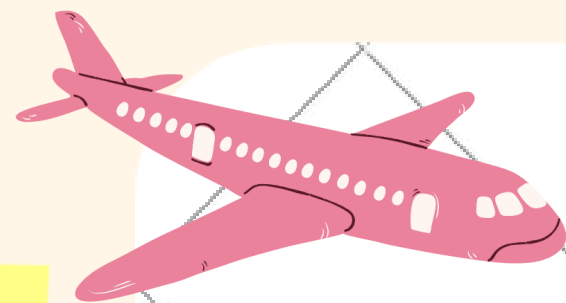

**DIMENSIÓN MÁXIMA: 40 X 20 X 25 CM
(TEN QUE CABER DEBAIXO DO ASENTO)**

**NON LEVAR OBXECTOS PUNZANTES OU
INFLAMABLES (TESOIRAS, LIMAS, AEROSOIS)**

**LEVAR ROUPA SUFICIENTE PARA UN PAR DE DÍAS
POR SI SE PERDE A MALETA FACTURADA**

**MEDICACIÓN CON INFORME MÉDICO OU RECEITA
DOCUMENTACIÓN, CARTOS E OBXECTOS DE VALOR**

**LEVAR ALGO PARA PICAR: FROITOS SECOS,
GALLETAS, BOCADILLO/CEA DO PRIMEIRO DÍA**

GOMA DE MASCAR PARA O DESPEGUE

NON LEVAR LENTES DE CONTACTO NO AVIÓN

EQUIPAJE DE CABINA

CONTROL NO AEROPORTO



Accédese coa tarxeta de embarque. Depositaremos en bandexas a roupa de abrigo, bufandas e gorros; botas e cintos; obxectos metálicos (chaves, moedas); líquidos da equipaxe de man; móbiles e cargadores; calquera aparello electrónico (táblets e ordenadores). Todo isto será escaneado mentres nós pasamos polo arco de metal. Se pita retrocederemos e agardaremos instrucións. Poden pedirnos que abramos a equipaxe de man.

Recolleremos as nosas pertenzas sen deixar nada olvidado nas bandexas. Ollo coa documentación!!



HOTEL

- 
- Céntrico (desplazarémonos a pé).**
 - Grande: 7 plantas e 1358 habitacións.**
 - Wifi gratuita. Libre de tabaco.**
 - Cámaras en tódolos corredores e zonas comúns.**
 - Vixiantes nocturnos.**
 - Almorzo incluído.**
 - Reparto de habitacións ao chegar.**
 - Entrega da fianza ao rexistrarnos.**



Royal National Hotel ★★★

38-51 Bedford Way London WC1H 0DG GB | Tel. 912 718 180

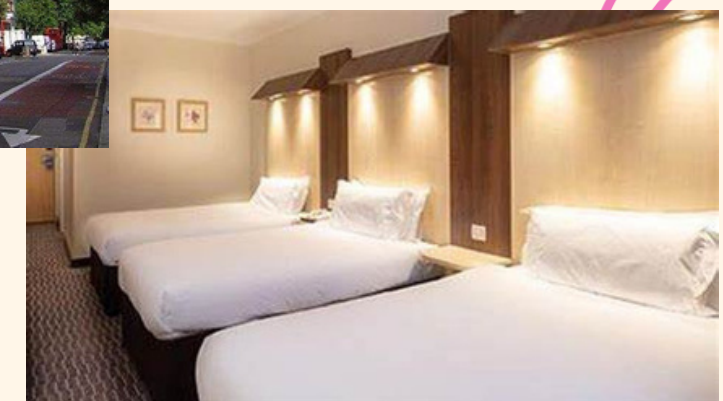

PLAN DA VIAXE

pe 2º día

16 de Xuño: Saída ás 10:00 h de Santiago. Chegada a Londres ás 11:00 h traslado ao Hotel. Museo Historia Natural. Hyde Park e Harrod's. cea no Soho

17 de Xuño: National Gallery, Westminster Abbey, Big Ben, London Eye e cruceiro Tamesis, The City, Tate Modern, cea en Covent Gardem



CHEGADA



BUS TOUR



**MUSEO DE HISTORIA
NATURAL**

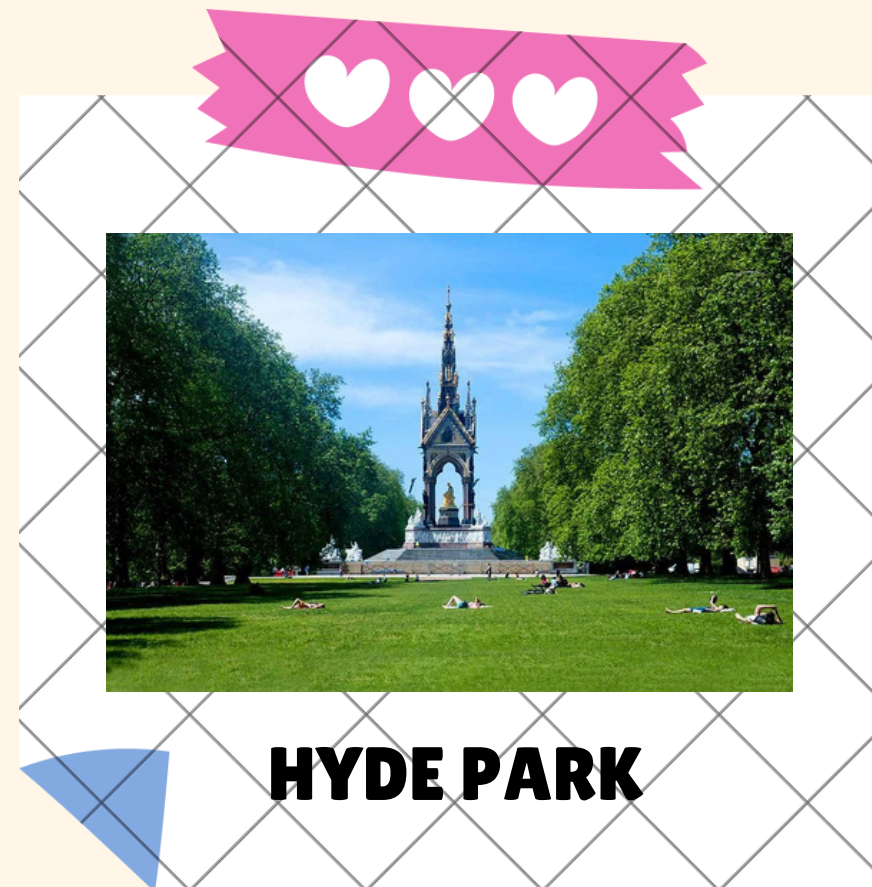

HYDE PARK



CHINATOWN

PLAN DA VIAXE

18 de Xuño: Buckingham Palace y Change the Guard, PortoBello Market, Candem Town e Cea en China Town.

19 de Xuño: Oxford e Regenge Street, British Museum e saída do hotel ás 17:00. Voo en Gatwick ás 20:25, chegada a Santiago sobre ás 21:30 h.

3º e 4º día



CANDEM TOW



PICADILLY



WESTMINSTER



BIG BEN



TRAFALGAR SQUARE



ST PAUL CATHEDRAL



BRITISH



NORMAS E COMPORTAMENTO

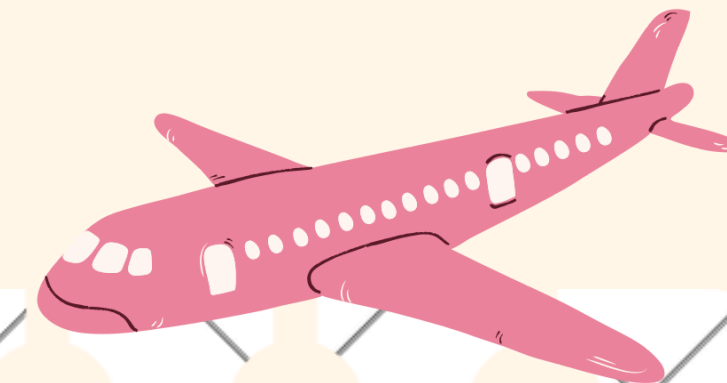

NORMAS

Esta viaxe é unha actividade escolar e unha viaxe cultural. Por tanto, espérase do alumnado que respecte aos demais e que siga en todo momento as indicacións dos profesores acompañantes, que son os que velarán pola súa seguridade.

En caso de que o alumnado incumpra as normas, serán de aplicación as medidas correctivas recollidas no NOF. Asimesmo, en caso de multa ou penalización económica, esta será asumida polo alumno/a infractor/a.

Se o incumprimento das normas fose moi grave, o profesorado poderá tomar a decisión de enviar ao alumno/a infractor/a de volta a España, sendo a súa familia a que asuma estes costes.

COMPORTAMENTO

As visitas e actividades programadas son gratuitas e teñen carácter obrigatorio. O alumnado asistirá a elas.

O alumnado non poderá ausentarse do hotel ou separarse do grupo sen previa comunicación e autorización do profesorado acompañante.

No hotel non se pode alterar o descanso dos outros hóspedes nin producir estragos no mobiliario ou habitacións; non se consumirá alcohol ou substancias de calquera tipo, nin se cometerán actos de vandalismo ou bromas de mal gusto.

Nunca quedará unha persoa soa.

A puntualidade e o sentido común é imprescindible para o funcionamento do grupo.





Mapa en man, hai que ter claro onde estamos e a que estación queremos ir. O tren indica a estación final da liña. Mercar ticket e pasalo ao entrar e sair. Non saltar barreiras. Viaxar sempre acompañados. Móviles, carteiras e bolsos por diante.

Se alguén pasa a estación de destino, baixar na seguinte e agardar por un profesor. Non abandonar a plataforma nin coller outro tren para regresar. Se alguén non sube ao vagón, agardar na plataforma por un profesor e non abandonar a estación.



PLANO DO METRO DE LONDRES

**BOA VIAXE!
GRACIÑAS!**



**AXENCIA
EL CORTE INGLÉS**
TELÉFONO :981 26 10 20
GRUPOSCORUNA@VIAJESE
CI.ES

TLF DO CENTRO

981311500 (chamar en
caso de necesidade)

