

XORNADA DE PORTAS ABERTAS

27 DE FEBREIRO DE 2024 ÁS 18:00 H

XORNADA DE PORTAS ABERTAS

27 DE FEBREIRO DE 2024 ÁS 18:00 H



PROCESO DE ADMISIÓN

2024-2025

(PRAZOS, DOCUMENTACIÓN, REQUISITOS,
BAREMO...)

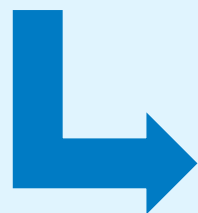

O CENTRO, INSTALACIÓNS E RECURSOS

(OFERTA EDUCATIVA, ACTIVIDADES
COMPLEMENTARIAS, RESULTADOS...)



QUENDA DE PREGUNTAS

(PRAZOS, DOCUMENTACIÓN,
CARACTERÍSTICAS DO CENTRO, NORMAS
DE ORGANIZACIÓN E FUNCIONAMENTO...)

XORNADA DE PORTAS ABERTAS

27 DE FEBREIRO DE 2024 ÁS 18:00 H



RESERVA

SÓ PARA CENTROS ADSCRITOS
DO 15 DE XANEIRO AO 5 DE FEBREIRO

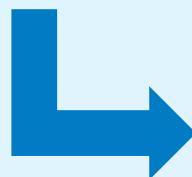

ADMISIÓN ORDINARIA

DO 1 DE MARZO AO 20 DE MARZO

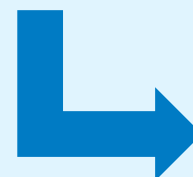

FÓRA DE PRAZO

DO 21 DE MARZO AO 31 DE AGOSTO

XORNADA DE PORTAS ABERTAS

27 DE FEBREIRO DE 2024 ÁS 18:00 H



Do 1 de marzo ao 20 de marzo de 2024, ambos inclusive

Vía electrónica

Formulario normalizado dispoñible na aplicación informática admisionalumnado (<https://www.edu.xunta.gal/admisionalumnado>), a través da sede electrónica da Xunta de Galicia, <https://sede.xunta.gal>.

Presencialmente

No centro docente indicado en primeiro lugar ou en calquera dos lugares e rexistros establecidos na normativa reguladora do procedemento administrativo común.
O horario de secretaría do centro é de 09:00 h a 14:00 h de luns a venres.

XORNADA DE PORTAS ABERTAS

27 DE FEBREIRO DE 2024 ÁS 18:00 H



Solicitud ED550B + DNI do alumno/a + Libro de familia

En caso de separación ou divorcio, deberán achegar ademais a sentenza xudicial de separación ou divorcio e/ou o convenio regulador onde conste a custodia do menor.

OPCIONAL E RECOMENDABLE: Documentación complementaria

Por exemplo: Lugar de traballo. Persoa traballadora por conta allea: contrato de traballo en que conste o enderezo do centro de traballo e informe de vida laboral obtido no ano natural do procedemento de admisión.

*O Volante de empadramento familiar pode solicitalo "en liña" na paxina web do Concello de Vigo.
https://sede.vigo.org/expedientes/formularios/form_padron_familiar.jsp?lang=es

XORNADA DE PORTAS ABERTAS

27 DE FEBREIRO DE 2024 ÁS 18:00 H



Irmáns/irmás no propio centro	Primeiro irmán/irmá	8 puntos
	Segundo e seguintes	2 puntos cada un
	Máximo	14 puntos
Proximidade do domicilio familiar NON ACUMULABLE a lugar de traballo	Se o domicilio familiar está na área de influencia	8 puntos
	Se o domicilio familiar está en áreas limítrofes	4 puntos
	Se o domicilio familiar está noutras áreas	0 puntos
Lugar de traballo da nai/pai/titor/a NON ACUMULABLE a domicilio familiar	Se o lugar de traballo está na área de influencia	6 puntos
	Se o lugar de traballo está en áreas limítrofes	3 puntos
	Se o lugar de traballo está noutras áreas	0 puntos
Renda per cápita da unidade familiar	Inferior a 0,5 veces o IPREM	3 puntos
	Igual ou superior a 0,5 e inferior a 0,75 veces o IPREM	2 puntos
	Igual ou superior a 0,75 e inferior ao IPREM	1 punto
	Igual ou superior ao IPREM	0 puntos
Traballador/a do propio centro	Nai, pai ou tirores legais que traballen no centro	3 puntos

XORNADA DE PORTAS ABERTAS

27 DE FEBREIRO DE 2024 ÁS 18:00 H



Pertenza a familia numerosa	Por familia numerosa de categoría especial	3 puntos
	Por familia numerosa de categoría xeral	2 puntos
Alumnado nado por parto múltiple	Dous irmáns/irmás	8 puntos
	Máis de dous irmáns/irmás	10 puntos
Familia monoparental	Por condición de familia monoparental	2 puntos
Por concorrencia de discapacidade Superior ao 33 %	Alumno/a	4 puntos
	Nai, pai, titor/a legal	3 puntos
	Irmán/irmá	1 punto
	Máximo	4 puntos
Vítima de violencia de xénero	Calquera dos membros da unidade familiar	2 puntos
Vítima de terrorismo	Calquera dos membros da unidade familiar	2 puntos
Expediente académico SO EN BACHARELATO	Nota media SOBRESALIENTE	2 puntos
	Nota media NOTABLE	1 punto
	Nota media BEN	0,5 puntos

XORNADA DE PORTAS ABERTAS

27 DE FEBREIRO DE 2024 ÁS 18:00 H



CURSO	N.º VACANTES
1º ESO*	1*
2º ESO	0
3º ESO	0
4º ESO	0
1º BACHARELATO - CIENCIAS	17
1º BACHARELATO – SOCIAIS e HUMANIDADES	35
2º BACHARELATO - CIENCIAS	5
2º BACHARELATO – SOCIAIS e HUMANIDADES	5
*9 prazas con prioridade para alumnado con necesidade específica de apoio educativo	

XORNADA DE PORTAS ABERTAS

27 DE FEBREIRO DE 2024 ÁS 18:00 H



O día **21 de marzo de 2024** publicarase, no taboleiro de anuncios do centro a **listaxe de admitidos sen baremo**

As **listaxes provisionais** de persoas admitidas e non admitidas **publicarase** o día **25 de abril de 2024**, no taboleiro do centro

O día **15 de maio de 2024** publicaranse as **listaxes definitivas**

XORNADA DE PORTAS ABERTAS

27 DE FEBREIRO DE 2024 ÁS 18:00 H

O alumnado admitido **deberá matricularse** entre o días **24 de xuño e o 8 de xullo de 2024**. Por cuestións organizativas do centro, antes do 23 de xuño e previo aviso, na secretaría do centro establecerase un calendario para os distintos niveis.

As prazas que queden sen cubrir serán cubertas polo alumnado en reserva. O aviso será telefónico e se despois de chamar tres veces o contacto non é posible avisarase á seguinte persoa en reserva.

O período de formalización da matrícula para este alumnado será o que se lle indique no seu momento.

O alumnado **matricularase exactamente na mesma modalidade que solicitou no período de solicitude de admisión.**

XORNADA DE PORTAS ABERTAS

27 DE FEBREIRO DE 2024 ÁS 18:00 H



Normativa

- DECRETO 13/2022, do 3 de febreiro, polo que se regula a admisión de alumnado en centros docentes sostidos con fondos públicos que imparten ensinanzas de segundo ciclo de educación infantil, de educación primaria, de educación secundaria obrigatoria e de bacharelato reguladas na Lei orgánica 2/2006, do 3 de maio, de educación
- Orde do 21 de outubro de 2022 pola que se desenvolve o Decreto 13/2022, do 3 de febreiro, e se regula o procedemento de admisión do alumnado nos centros docentes sostidos con fondos públicos que imparten ensinanzas de segundo ciclo de educación infantil, de educación primaria, de educación secundaria obrigatoria e de bacharelato reguladas na Lei orgánica 2/2006, do 3 de maio, de educación (códigos de procedemento ED550A, ED550B e ED550C)

Información en <http://www.edu.xunta.gal/centros/iessantairene/> ou empregando o enderezo electrónico ies.santairene@edu.xunta.gal.

XORNADA DE PORTAS ABERTAS

27 DE FEBREIRO DE 2024 ÁS 18:00 H

Horario	Luns	Martes	Mércores	Xoves	Venres
08:30 h – 10:10 h	Dúas sesións lectivas				
10:10 h – 10:30 h	Recreo				
10:30 h – 12:10 h	Dúas sesións lectivas				
12:10 h – 12:30 h	Recreo				
12:30 h – 14:10 h	Dúas sesións lectivas				
	Mediodía				
16:10 h – 17:50 h	Dúas sesións lectivas				

XORNADA DE PORTAS ABERTAS

27 DE FEBREIRO DE 2024 ÁS 18:00 H

CURSO	MATRÍCULA	CUPO	DIFERENZA	RATEO-GRUPO
1º ESO	92	90	+2	30,7
2º ESO	91	90	+1	30,3
3º ESO	92	90	+2	30,7
4º ESO	80	80	0	26,7
1º BACH	130	130	0	26
2º BACH	103	125	-22	20,6

XORNADA DE PORTAS ABERTAS

27 DE FEBREIRO DE 2024 ÁS 18:00 H



CURSO	OFERTA EDUCATIVA / MODALIDADE
1º ESO	Comúns + Relixión / Proxecto competencial + Bioloxía e Xeoloxía (Sección bilingüe)
2º ESO	Comúns + Relixión / Proxecto competencial + Bioloxía e Xeoloxía (Sección bilingüe)
3º ESO	Comúns + Relixión / Proxecto competencial + Orat. / Francés / Cult. Finan. / Cult. Clás. / Ed. Dix.
4º ESO	Comúns + Itinerarios: Ciencias / CC. Sociais e Humanidades / Formación Profesional
1º BACH	Comúns + Itinerarios: Ciencias da Saúde / Tecnolóxico / CC. Sociais / Humanidades
2º BACH	Comúns + Itinerarios: Ciencias da Saúde / Tecnolóxico / CC. Sociais / Humanidades

<https://www.edu.xunta.gal/centros/iessantairene/oferta-educativa>

XORNADA DE PORTAS ABERTAS

27 DE FEBREIRO DE 2024 ÁS 18:00 H

O centro

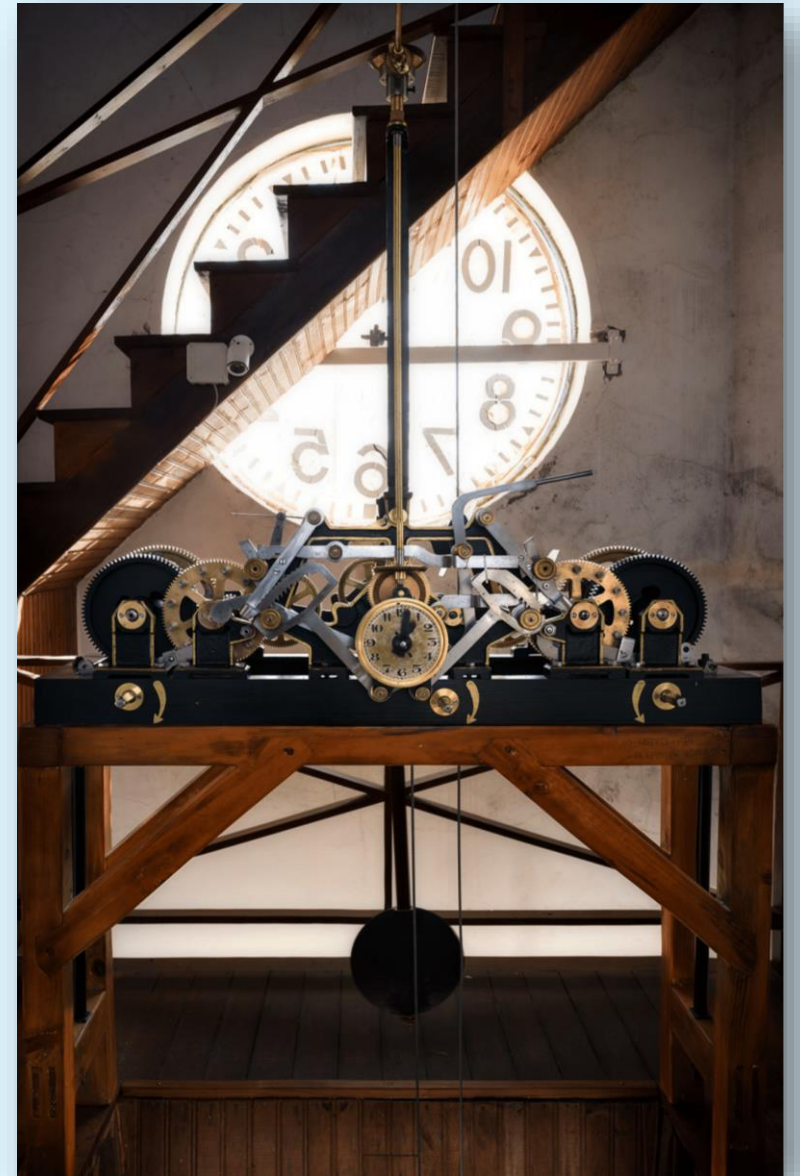

PROCESO DE ADMISIÓN 2024-2025

O centro, instalacións e recursos

XORNADA DE PORTAS ABERTAS

27 DE FEBREIRO DE 2024 ÁS 18:00 H

Zona exterior



Aula natureza



XORNADA DE PORTAS ABERTAS

27 DE FEBREIRO DE 2024 ÁS 18:00 H

Biblioteca Méndez Ferrín



XORNADA DE PORTAS ABERTAS

27 DE FEBREIRO DE 2024 ÁS 18:00 H

Aulas



Laboratorio de Física



XORNADA DE PORTAS ABERTAS

27 DE FEBREIRO DE 2024 ÁS 18:00 H

Aulas



Instalacións deportivas



XORNADA DE PORTAS ABERTAS

27 DE FEBREIRO DE 2024 ÁS 18:00 H

Aula de informática



Sala de profesores/as



XORNADA DE PORTAS ABERTAS

27 DE FEBREIRO DE 2024 ÁS 18:00 H



CONVIVENCIA



ESTRATEGIA GALEGA DE
CONVIVENCIA ESCOLAR
EDU CONVIVES 2025



INCLUSIÓN

XORNADA DE PORTAS ABERTAS

27 DE FEBREIRO DE 2024 ÁS 18:00 H



POLOS
CREATIVOS



CONTRATOS
PROGRAMA

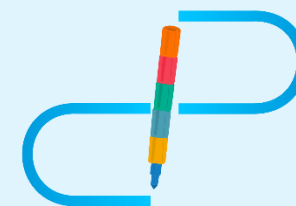

CPinclúe



Equipos de
Dinamización
da Lingua Galega

Bibliotecas
escolares
de Galicia



CLUB
DE CIENCIA



BIBLIOTECAS
ESCOLARES
SOLIDARIAS



CLUBS
DE LECTURA



Cambridge Assessment
English

Authorised Exam Centre

XORNADA DE PORTAS ABERTAS

27 DE FEBREIRO DE 2024 ÁS 18:00 H



SECCIÓNS
BILINGÜES



CUALE

XORNADA DE PORTAS ABERTAS

27 DE FEBREIRO DE 2024 ÁS 18:00 H



RESULTADOS ABAU 2022

IES SANTA IRENE

95 % APROBADOS NAS PROBAS ABAU 2022

6 ALUMNOS/AS ENTRE OS MELLORES EXPEDIENTES DE
GALICIA

RESULTADOS ABAU 2023

IES SANTA IRENE

98 % APROBADOS NAS PROBAS ABAU 2023

MEDIA **6,989** QUE SUPERA EN 0,355 A MEDIA GALEGA

3º INSTITUTO DE VIGO COA MEDIA MÁIS ALTA

6 ALUMNOS/AS ENTRE OS MELLORES EXPEDIENTES DE
GALICIA

XORNADA DE PORTAS ABERTAS

27 DE FEBREIRO DE 2024 ÁS 18:00 H



- 2º BACHARELATO (3 grupos)
- 1º BACHARELATO (1 grupos)
- ESA III (2 grupos)
- ESA IV (2 grupos)

XORNADA DE PORTAS ABERTAS

27 DE FEBREIRO DE 2024 ÁS 18:00 H



Instalacións:

- Biblioteca aberta até as 22:30 h.
- Sala de ordenadores a disposición do alumnado

Oferta extraescolar:

- Clases de italiano (nivel Intermedio e avanzado)
- Club de lectura de personas adultas

XORNADA DE PORTAS ABERTAS

27 DE FEBREIRO DE 2024 ÁS 18:00 H



Actividades complementarias dentro do centro:

- Charlas e Conferencias: Con relatores invitados dende diversos ámbitos (Universidade, ámbito científico, artístico e humanístico...)
- Conmemoracións e datas sinaladas: Samaín, 25N, Entroido, Día da Ilustración, Día de Rosalía, Letras Galegas, Semana da Ciencia...
- Obradoiros: Obradoiro de voz, Obradoiro de regueifas, Obradoiro de ilustración, Obradoiro Batukada, A miña cociña está chea de química ...
- Actividades enmarcadas nos contratos programa: Xornadas de Deporte Inclusivo, Formación de Alumnado Axudante de Convivencia, Obradoiro de Novas Masculinidades, Obradoiro en formación de Competencias Socioemocionais...
- Concertos e recitais: Recitais poéticos, Concertos Jasper Nao, Concerto dos músicos do centro, ...
- Teatro: Teatro en Inglés, Teatro en Francés, Representacións do Grupo Spasmo, ...

XORNADA DE PORTAS ABERTAS

27 DE FEBREIRO DE 2024 ÁS 18:00 H



XORNADA DE PORTAS ABERTAS

27 DE FEBREIRO DE 2024 ÁS 18:00 H



Actividades complementarias fóra do centro:

- Actividades deportivas: Piragüismo no río Verdugo, Surf, saída patinaxe pista de xeo...
- Visitas didácticas: Aula Newton no Parque Tecnolóxico de Galicia, museos locais, Instalacións da Cadena Ser, Universidade de Santiago, Universidade de Vigo...
- Participación en concursos: Olimpiada de Química, Olimpiada de Física, Young Bussiness Talents..

XORNADA DE PORTAS ABERTAS

27 DE FEBREIRO DE 2024 ÁS 18:00 H



PROCESO DE ADMISIÓN 2024-2025

Actividades complementarias e extraescolares

XORNADA DE PORTAS ABERTAS

27 DE FEBREIRO DE 2024 ÁS 18:00 H

Grupo de Teatro Spasmo do IES Santa Irene



XORNADA DE PORTAS ABERTAS

27 DE FEBREIRO DE 2024 ÁS 18:00 H

Outras actividades:

- Viaxe fin de estudos 4º ESO: Estación de esquí de Sierra Nevada e visita a Granada
- Viaxe fin de estudos 2º Bacharelato: Viaxe a cultural a Barcelona, Roma, Lisboa, Londres ou Berlín.



XORNADA DE PORTAS ABERTAS

27 DE FEBREIRO DE 2024 ÁS 18:00 H



MOITAS GRAZAS POLA ATENCIÓN

BENVIDOS AO IES SANTA IRENE