

Cuestión 1: (7 puntos)

Partiendo del siguiente contorno, a escala 1/100, distribuya la planta de un restaurante; en el contorno se detalla la ubicación de huecos (ventanas, zonas de paso y puertas). En la solución propuesta se deberá incluir:

- Las zonas de cocina, bar, comedor, oficina, guardarropa y baños.
- El mobiliario que contienen las estancias (barra, mesas y sillas, equipamiento de hostelería, armarios, lavabos...)

El estudiante podrá aportar material de trabajo como, reglas, plantillas, cartulinas, revistas, rotuladores.

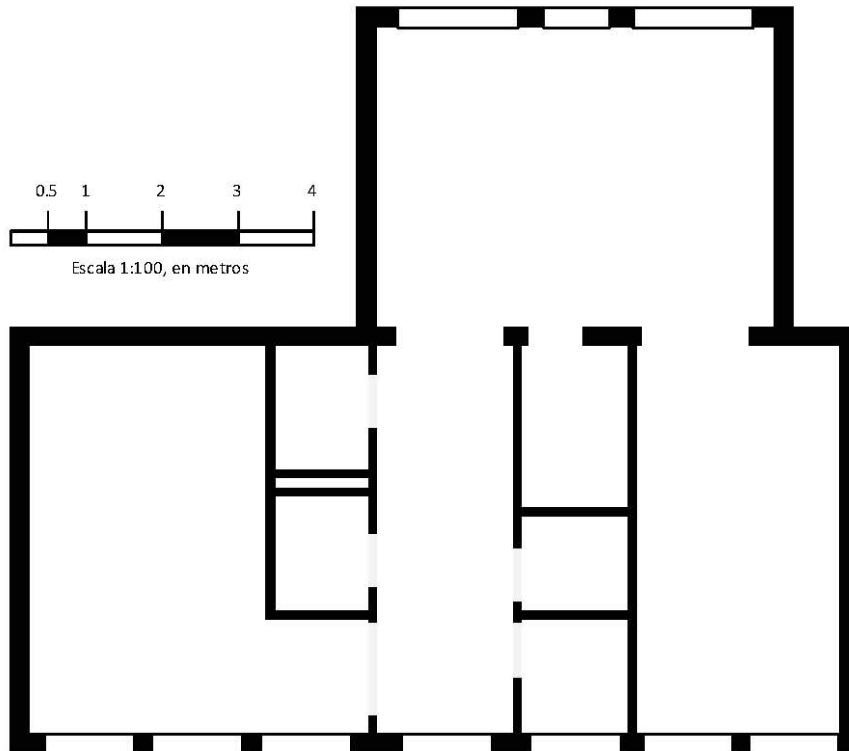

Cuestión 2: (3 puntos)

Realizar un boceto en tres dimensiones, a mano alzada o con útiles de dibujo técnico de una de las estancias propuestas. Se debe configurar el espacio por medio de colores de paredes, mobiliario, luz, ambientación, y otros detalles que definan la estancia.

NOMBRE