

OPCIÓN B

Cuestión 1: (7 puntos)

Partiendo del siguiente contorno, y utilizando la escala 1/100, distribuya una posible vivienda tipo apartamento; en el contorno se detalla la ubicación de huecos (ventanas y puertas).

El estudiante podrá aportar material de trabajo, reglas, plantillas, cartulinas, revistas, rotuladores.

En la solución propuesta se deberá incluir:

- 1 Dormitorio, 1 salón-estar, 1 cocina, 1 baño.
- El mobiliario que contienen las estancias (camas, armarios, sofás, electrodomésticos, cocina, lavabos...)

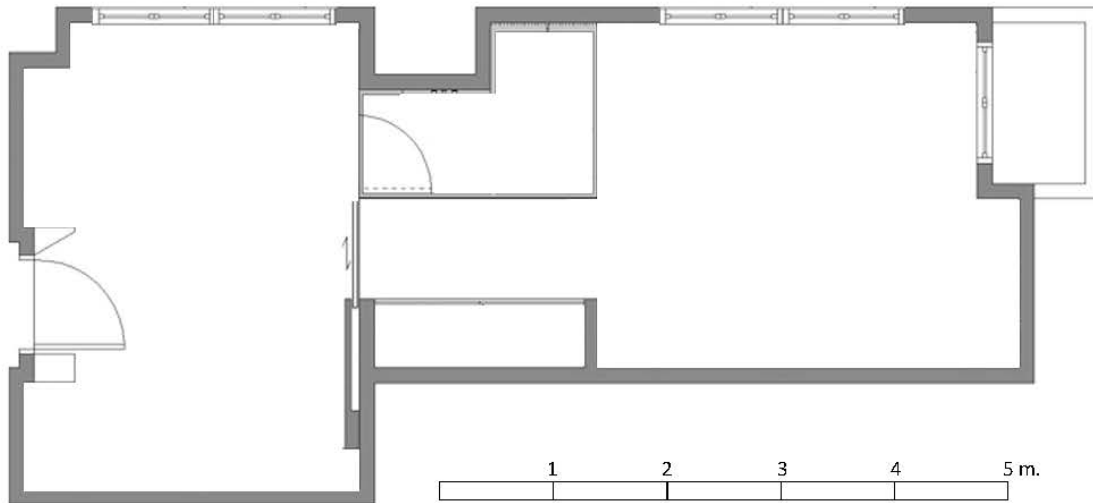

Cuestión 2: (3 puntos)

Realice un boceto en tres dimensiones, a mano alzada o con útiles de dibujo técnico de una de las estancias propuestas. Se debe configurar el espacio por medio de colores de paredes, mobiliario, luz, ambientación, y otros detalles que definan la estancia.

NOMBRE