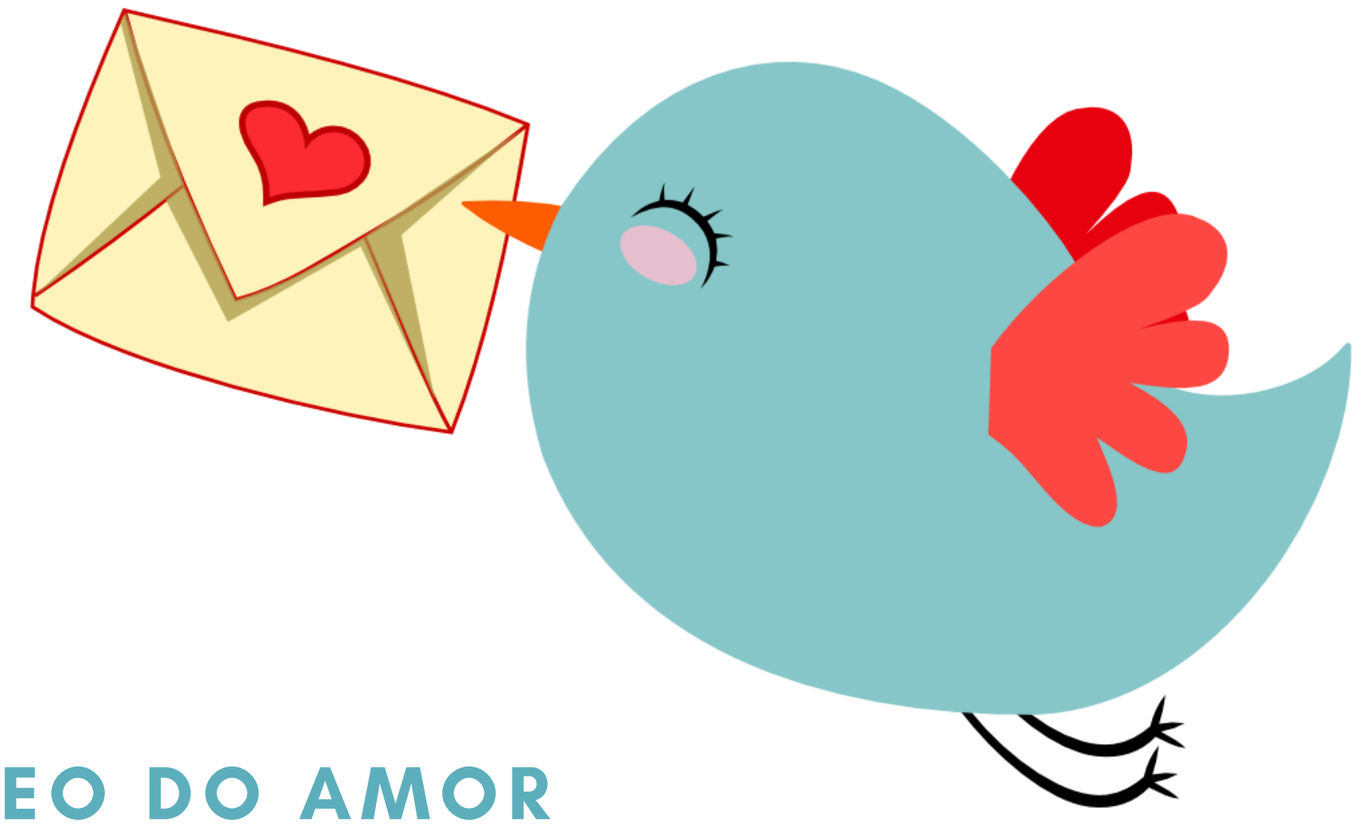

O CORREO DO AMOR

EN GALEGO, CON SENTIMENTO

- Escribe a túa carta e déixaa, **antes do 13 de febreiro**, na caixa do correo do amor, que está na biblioteca.
- Poderán ser cartas de amor, de cariño, de amizade, de agradecemento...
- A carta estará escrita en galego, e levará o nome e o grupo da persoa a quen vai dirixida.
- En ningún caso conterá insultos ou unha linguaxe non apropiada.