

3 PUNTOS	PEIXES		ANFIBIOS		RÉPTILES	AVES	MAMIFEROS
HABITAT E RESPIRACIÓN ASOCIADA	Habitat_____. Polo que sempre respiración _____		Habitat_____ ao inicio da vida _____ polo tanto respiración_____ ) pero cando son adultos _____		Acuáticos ou terrestres pero dependen do _____ para respirar (teñen _____)	Aéreo teñen _____ con sacos _____	Todos os _____ pero respiran por _____
¿Quen son? TIPOS E CARACTERÍSTICAS	CARTILAXINOSOS ( Son _____ e raías) 1.Sen _____ 2. _____ 3. _____ 4. _____	ÓSEOS (casi todos) 1- _____ 2. _____ 3. _____ 4. _____	ANAUROS (_____,) 1. _____ 2. _____	URODELOS (_____) 1. _____ 2. _____	Lagartos, _____, _____ e _____ 1. _____ 2.Ollos con _____	1. Teñen ____ 2. _____ 3. _____ 4.- _____	1. _____ 2. Posúen _____ polo que poden emitir ____ 3.-Órganos dos sentido moi _____ 4.- Corpo cuberto de _____ 5-Femias con _____
REGULACIÓN Tª CORPORAL	_____	_____	_____	_____s	_____	_____	_____
DESENVOLVEMENTO EMBRIONARIO	Xeralmente _____ (posta no medio _____)		_____ (posta no medio _____)		_____ (posta no medio _____)	_____	_____
METAMORFOSE	_____		_____		_____	_____	_____

NOME E APELIDOS \_\_\_\_\_

2.- Debuxa un peixe onde se vexan os tipos de aletas que ten e pon os seus nomes. (1 punto)

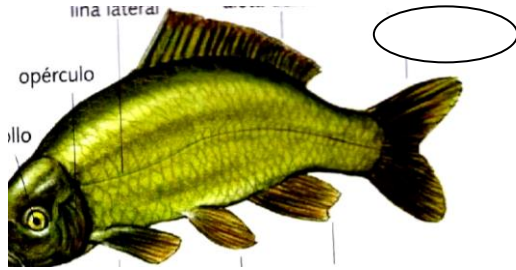

3.- Indica para que se emprega o opérculo e a vexiga natatoria (1 Punto)

---

---

4.- Debuxa un paxaro onde se vexan claramente dúas estruturas internas propias do animal (1 punto)

5.- Indica a que CLASE de vertebrados pertencen os seguintes animais. Se coñeces a ORDEN indícaa (1 punto)

ANIMAL	GRUPO AO QUE PERTENCE
TRUCHA	
TIBURÓN	
SAPO	

PÍNTIGA	
COCODRILO	
PINGÜIN	
HOME	

6.- Pensa unha clave que valga para a división de tódolos vertebrados. (Apóiate no esquema que fiseches antes) 3 puntos

ESCRIBE A CLAVE

- 1.- \_\_\_\_\_  
\_\_\_\_\_
- 2.- \_\_\_\_\_  
\_\_\_\_\_
- 3.- \_\_\_\_\_  
\_\_\_\_\_
- 4.- \_\_\_\_\_  
\_\_\_\_\_
- 5.- \_\_\_\_\_  
\_\_\_\_\_
- 6.- \_\_\_\_\_  
\_\_\_\_\_
- 7.- \_\_\_\_\_  
\_\_\_\_\_

