

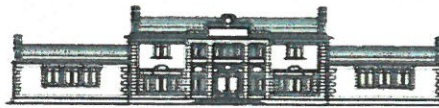

XUNTA DE GALICIA

CONSELLERÍA DE EDUCACIÓN, UNIVERSIDADE
E FORMACIÓN PROFESIONAL



I.E.S. Escolas Proval



UNIÓN EUROPEA
FONDO SOCIAL EUROPEO
"O FSE inviste no teu futuro"

Avda. Portugal n.º 171 – 36370 Nigrán (Pontevedra) tfno: 886 110 369 ies.escolas.proval@edu.xunta.es <http://www.edu.xunta.gal/centros/iesescolasproval/>

PRAZAS NA ESO E BACHARELATO CURSO 2020/21 (28/02/2020)

	Prazas ofertadas	Prazas ocupadas	Prazas vacantes
1º ESO	60	31 + 6 NEE	23
2º ESO	60	49	12
3º ESO	60	49	11
4º ESO	60	41	21
1º Bach Humanidades	33	18	16
1º Bach CC e Tecnoloxía	33	16	15
2º Bach Humanidades	33	23	10
2º Bach Cc e Tecnoloxía	33	23	8

Nigrán, 28 de febreiro de 2020
O DIRECTOR

Asdo: Daniel A. Mulet Pérez



Publicación no taboleiro de anuncios e web do centro antes do 1 de marzo en cumprimento ao artigo 3.4 da Orde do 12 de marzo de 2013 pola que se desenvolve o procedemento para a admisión do alumnado en centros docentes sustentados con fondos públicos que impartan ensinanzas de 2º ciclo de educación infantil, de educación primaria, de educación secundaria obrigatoria e de bacharelato reguladas na Lei orgánica 2/2006, do 3 de maio, de educación.