

¡Noraboa!

ABAU 2024

**AVALIACIÓN DO BACHARELATO PARA O ACCESO Á
UNIVERSIDADE**



DEPARTAMENTO DE ORIENTACIÓN

¿CANDO?



CONVOCATORIAS



ORDINARIA

XUÑO

XUÑO		
MARTES	MÉRCORES	XOVES
4	5	6

EXTRAORDINARIA

XULLO

XULLO		
MARTES	MÉRCORES	XOVES
2	3	4

HORARIO



DÍA	QUENDA	HORARIO		HORARIO ALUMN. NEAE
Martes 4 de xuño	Mañá	9:00 h.-10:00 h	PRESENTACIÓN	9:00 h-9:30 h
		10:00 h-11:30 h	02 Lingua Galega e Literatura	9:30 h-11:30 h
		11:30 h-12:00 h	DESCANSO	11:30 h-12:00 h
		12:00 h-13:30 h	Primeira Lingua estranxeira 11 Inglés 12 Francés 13 Alemán 14 Portugués 15 Italiano	12:00 h-14:00 h
		13:30 h.	FIN DE SESIÓN	14:00 h
	Tarde	16:00 h-17:30 h	23 Física 32 Grego 54 Debuxo Técnico Aplicado ás AA.PP. e ao Deseño II 60 Artes Escénicas 90 Ciencias Xerais	15:30 h-17:30 h
		17:30 h-18:00 h	DESCANSO	17:30 h-18:00 h
		18:00 h-19:30 h	20 Matemáticas II 35 Xeografía 50 Fundamentos da Arte II 55 Fundamentos Artísticos 83 Literatura Dramática	18:00 h-20:00 h
		19:30 h	FIN DE SESIÓN	20:00 h
Mércores 5 de xuño	Mañá	9:30 h-11:00 h	01 Lingua Castelá	9:00 h-11:00 h
		11:00 h-11:30 h	DESCANSO	11:00 h-11:30 h
		11:30 h-13:00 h	03 Historia de España 08 Historia da Filosofía	11:30 h-13:30 h
		13:00 h.	FIN DE SESIÓN	13:30 h

Mércores 5 de xuño	Tarde	16:00 h-17:30 h	25 Xeoloxía e Ciencias Ambientais 30 Latín II 40 Matemáticas Aplicadas ás CC. Sociais II 91 Movements Culturais e Artísticos	15:30 h-17:30 h
		17:30 h-18:00 h	DESCANSO	17:30 h-18:00 h
		18:00 h-19:30 h	24 Química 33 Historia da Arte 56 Técnicas de Expresión Gráfico-Plástica 80 Análise Musical II	18:00 h-20:00 h
		19:30 h	FIN DE SESIÓN	20:00 h
Xoves 6 de xuño	Mañá	9:30 h-11:00 h	21 Bioloxía 26 Tecnoloxía e Enxeñaría II 53 Deseño 82 Historia da Música e da Danza Segunda Lingua Estranxeira 61 Alemán 62 Francés 63 Inglés 64 Italiano 65 Portugués	9:00 h-11:00 h
		11:00 h-11:30 h	DESCANSO	11:00 h-11:30 h
		11:30 h-13:00 h	22 Debuxo Técnico II 31 Empresa e Deseño de Modelos de Negocio 70 Debuxo Artístico II 81 Coro e Técnica Vocal II	11:30 h-13:30 h
		13:00 h.	FIN DE SESIÓN	13:30 h
	Tarde	INCIDENCIAS NON PREVISTAS		

¿ONDE?



ANEXO II

Relación de Comisións Delegadas coa asignación dos Centros de Secundaria que corresponden a cada unha delas.

CD 14	Código CiUG	Código Xunta	Facultade de Humanidades e Documentación. Campus de Esteiro. Ferrol	Localidade
14	1120	15020556	IES Breamo	Pontedeume
14	1122	15020544	IES de Ortigueira	Ortigueira
14	1127	15021755	IES Cabo Ortegal	Cariño
14	1131	15026376	IES Punta Candieira	Cedeira

MATRÍCULA

ORDINARIA

**MATRÍCULA TRAS A
RECLAMACIÓN DE NOTAS**

Entre as 9:00 e as 14:00
do día seguinte á
comunicación da
resolución

PREMATRÍCULA NO CENTRO

16 - 20 DE MAIO



MATRÍCULA

EXTRAORDINARIA

**MATRÍCULA TRAS A
RECLAMACIÓN DE NOTAS**

Entre as 9:00 e as 14:00
do día seguinte á
comunicación da
resolución

PREMATRÍCULA NO CENTRO

13-17 de xuño



PROBA DE AVALIACIÓN DE BACHARELATO PARA O ACCESO À UNIVERSIDADE IMPRESO PARA PRE-MATRÍCULA NO CENTRO DE SECUNDARIA

DATOS PERSOAIS		
1º apelido:	2º apelido:	Nome:
DNI/Pasaporte:	Sexo:	Nacionalidade:
Datos de contacto		
Teléfono:	Teléfono móbil:	Correo electrónico:
Enderezo familiar		
Rúa/Lugar:		
CP:	Localidade:	Concello:
Provincia:	País:	
Datos de nacemento		
Data:	País:	
Provincia:	Concello:	

O/a alumno/a presta o seu consentimento á Comisión Interuniversitaria de Galicia sobre a cesión de datos para a xestión académica e con fins estatísticos e informáticos, así como o seu uso interno polas administracións educativas (artigos 4 y 10 de la Ley Orgánica 3/2018, de protección de datos), podendo exercer os dereitos de acceso, rectificación, cancelación e oposición previstos nos artigos do 12 ao 18 da LO 3/2018.

Asdo.: _____

O Correo electrónico é necesario para recibir a TARXETA de CUALIFICACIÓN e información da ABAU.

ABAU - PARTE OBRIGATORIA					
MODALIDADE E MATERIA DE BACHARELATO CURSADA (Riscar a Opción cursada)					Elixe entre
<input type="checkbox"/> ARTES	<input type="checkbox"/> CIENCIA-TECNOL.	<input type="checkbox"/> HUMAN-CC.SS	<input type="checkbox"/> XERAL	<input type="checkbox"/> Hª España	
<input type="checkbox"/> Debuxo Artístico	<input type="checkbox"/> Analise Mus. Artes Escén.	<input type="checkbox"/> Matem. II	<input type="checkbox"/> Latín	<input type="checkbox"/> C. Xerais	<input type="checkbox"/> Hª Filosofía
	<input type="checkbox"/> Mat. Aplic. CCSS	<input type="checkbox"/> Mat. Aplic. CCSS			
EXENCIÓN DE LINGUA GALEGA E LITERATURA II (Riscar se procede)					
<input type="checkbox"/> Solicito a exención na proba ABAU do exercicio de Lingua Galega e Literatura II (02) por estar exento de acordo á RESOLUCIÓN do 20 de febreiro de 2024, conxunta da SXU e da DXOIE (DOG Núm. 41 do 27 de febreiro de 2024. Páx. 15954)					
ABAU - PARTE VOLUNTARIA					
(Riscar un máximo de 4 materias cursadas ou non cursadas) Non riscar a obrigatoria de Modalidade nin Hª de España ou Hª da Filosofía cursadas na Parte Obrigatoria da ABAU					
MATERIAS DE OPCIÓN + TRONCAIS DE MODALIDADE					
<input type="checkbox"/> 20 – Matemáticas II	<input type="checkbox"/> 33 – Historia da Arte	<input type="checkbox"/> 80 – Análise Musical II			
<input type="checkbox"/> 21 – Bioloxía	<input type="checkbox"/> 35 – Xeografía	<input type="checkbox"/> 81 – Coro e Técnica Vocal II			
<input type="checkbox"/> 22 – Debuxo Técnico II	<input type="checkbox"/> 40 – Matemát. Ap. C Sociais	<input type="checkbox"/> 82 – Historia da Música e da Danza			
<input type="checkbox"/> 23 – Física	<input type="checkbox"/> 53 – Deseño	<input type="checkbox"/> 83 – Literatura Dramática			
<input type="checkbox"/> 24 – Química	<input type="checkbox"/> 54 – Debuxo T. A. Artes Plásticas e ao Deseño II	<input type="checkbox"/> 90 – Ciencias Xerais			
<input type="checkbox"/> 25 – Xeoloxía e C. Ambientais	<input type="checkbox"/> 55 – Fundamentos Artísticos	<input type="checkbox"/> 91 – Movem. Culturais e Artísticos			
<input type="checkbox"/> 26 – Tecnoloxía e Enxeñaría II	<input type="checkbox"/> 56 – Técnicas Exp. Gráf-Plást.	<input type="checkbox"/> – 2ª Lingua Estranxeira II *			
<input type="checkbox"/> 30 – Latín II	<input type="checkbox"/> 60 – Artes Escénicas II	<input type="checkbox"/> 03 – Historia de España			
<input type="checkbox"/> 31 – Empresa e D. M. Negocio	<input type="checkbox"/> 70 – Debuxo Artístico II	<input type="checkbox"/> 08 – Historia da Filosofía			
<input type="checkbox"/> 32 – Grego II					
* 2º LINGUA ESTRANXEIRA II (Ten que ser diferente da que se examina na Primeira Lingua Estranxeira II)					
<input type="checkbox"/> 61 - ALEMÁN	<input type="checkbox"/> 62 - FRANCÉS	<input type="checkbox"/> 63 - INGLÉS	<input type="checkbox"/> 64 - ITALIANO	<input type="checkbox"/> 65 - PORTUGUÉS	

Solicito matricularme na convocatoria ordinaria / extraordinaria (riscar a opción) do ano 202__ da proba ABAU.

En _____ a _____ de _____ de 202__

Sinatura do alumno/a

PREMATRÍCULA: CONTA USUARIO + CONTRASINAL

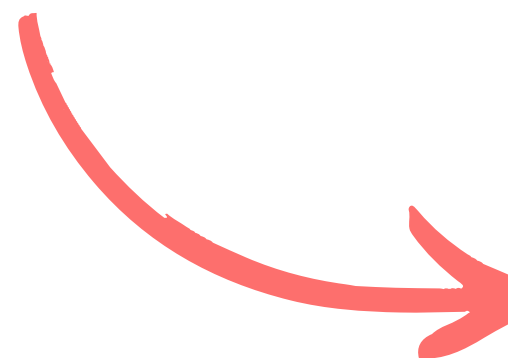

INSTRUCCIONES

RECORDADE

Podedes marcar ata un máximo de **catro** materias para a parte voluntaria

MATRÍCULA (ABAU)

Xustificante de pagamento de prezos públicos

DATOS DO ALUMNO/A

DNI: _____
1º APELIDO: _____
2º APELIDO: _____
NOME: _____

Para ingresar en calquera das seguintes contas:
Riscar cun "X" o cadro que corresponda

- BANCO SANTANDER CENTRAL HISPANO - BSCH - ES67 - 0049 - 2584 - 97 - 1610928810
 ABANCA - APLICACIÓN DE TAXAS - PROBA DE ACCESO

No concepto do ingreso Indicarase: NIF. Apellidos, Nome.

A cantidade total indicada no recadro inferior conforme á liquidación que, a seguir, practica:

MATRÍCULA

Riscar cun "X" o cadro que corresponda

- | | | | |
|--------------------------|----------|--|--------------------|
| <input type="checkbox"/> | 1 | ORDINARIA (prezo público completo) | 6 3 , 6 7 € |
| <input type="checkbox"/> | 2 | Fª Nª 1ª - 2ª CATEGORÍA XERAL (50% de exención) | 3 1 , 8 4 € |
| <input type="checkbox"/> | 3 | GRATUÍTA (Exención total): Fª Nª Honra-Especial, persoal universidades do SUG, persoas con discapacidade (≥ 33%), vítimas de terrorismo ou de violencia de xénero. | 0 , 0 0 € |

ESPAZO RESERVADO PARA QUE O CUBRA A ENTIDADE BANCARIA POR MEDIOS MECANIZADOS OU MECANOGRÁFICOS

Selo da
Entidade
Bancaria

En _____, a ____ de _____ de 202__

INSTRUCCIÓNS:

- Este formulario deberá cubrirese con letras máiusculas. Unha vez cuberto, entregar orixinal na Entidade bancaria, unha copia para o Centro e outra para o interesado.
AVISO: nos casos de matrícula GRATUITA non é necesario entregar o orixinal na Entidade bancaria. Deberán entregar unha copia, xunto co xustificante, no centro de secundaria.
- Os membros de Familias Numerosas (1ª - 2ª Categoría Xeral e de Honra - Especial) deberán achegar, no momento da matrícula, fotocopia cotexada do título de Familia Numerosa.
- O persoal das universidades do SUG (os seus fillos, cónxuxe ou persoa de análoga relación) beneficiarios de matrícula gratuita, deberán acreditar a súa vinculación á universidade mediante certificación dos respectivos Servizos de Persoal e, no seu caso, ademais por medio da fotocopia do título de Familia.
- A condición de persoa con discapacidade(≥ 33%), de vítima de acto terrorista ou de vítimas de violencia de xénero acreditarase coa correspondente resolución administrativa pola que se recoñece a condición correspondente que deberá presentarse, necesariamente, no prazo de matrícula fixado, para que teña eficacia.
- O alumnado con dereito a exención debe entregar o xustificante no centro de secundaria que lle fará chegar unha copia ao LERD correspondente por medios telemáticos, xunto co resto de documentación.

PAGAMENTO TAXAS
ENTIDADE BANCARIA

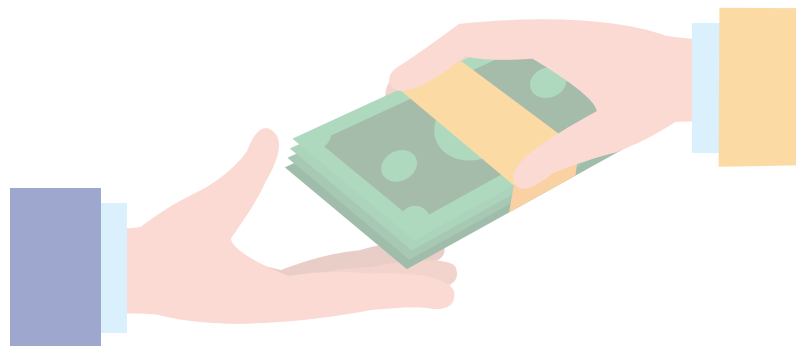

O EXAME

PARTE OBRIGATORIA

PARTE VOLUNTARIA

**PARA SUPERAR
ESTA PARTE
MÍNIMO
4 PUNTOS**

PARTE OBRIGATORIA

5 MATERIAS XERAIS

BLOQUE DE MATERIAS TRONCAIS DA MODALIDADE CURSADA

HISTORIA
DE
ESPAÑA
OU DA
FILOSOFÍA

LINGUA
CASTELÁ
E
LITERATURA II

LINGUA
GALEGA
E
LITERATURA II

PRIMEIRA
LINGUA
ESTRANXEIRA II
ING / FR / AL / IT / PORT

TRONCAL DE OPCIÓN CURSADA
- Matemáticas II
- Latín II
- Matemáticas Aplicad. II
- Fundamentos da Arte II

NOTA = MEDIA ARITMÉTICA DAS 5 MATERIAS

= 4.0 – 10.0 (Valor = 40%)

VALIDEZ = INDEFINIDA

NOTA MEDIA PARTE OBRIGATORIA

NOTA MEDIA BACHARELATO

ACCESO Á UNIVERSIDADE → $NAU = NPO-ABAU \times 0.4 + NMB \times 0.6 = 5.0 - 10.0$

**ATA 10
PUNTOS**

PARTE VOLUNTARIA

MÁXIMO 4 MATERIAS (A ELECCIÓN DO ALUMNO/A)
BLOQUE DE MATERIAS DE OPCIÓN E TRONCAIS DE MODALIDADE NON CURSADA

MATERIAS DE OPCIÓN

- BIOLOXÍA
- DEBUXO TÉCNICO II
- FÍSICA
- QUÍMICA
- XEOLOXÍA
- ECONOMÍA DA EMPRESA
- GREGO II
- HISTORIA DA ARTE
- HISTORIA DA FILOSOFÍA
- XEOGRAFÍA
- ARTES ESCÉNICAS
- CULTURA AUDIOVISUAL II
- DESEÑO
- 2ª LINGUA EXTRANXEIRA

TRONCAIS DE MODALIDADE

- FUNDAMENTOS DA ARTE II
- LATÍN II
- MATEMÁTICAS II
- MATEMÁTICAS APLICAD. CC.SS.

NOTA MÍNIMA EN CADA MATERIA = 5.0

OBXECTIVO: aumentar Nota de Acceso á Universidade (0 – 4 puntos)

VALIDEZ TEMPORAL: para o acceso no propio curso e no seguinte á superación

POR DEBAIXO DE 5, NON PUNTUÁ

PERO **TAMPOUCO RESTA**

SEMPRE SE TERÁN EN CONTA AS **2 MELLORES NOTAS**, EN FUNCIÓN DA TITULACIÓN (PODE PONDERAR, SE É O CASO, A MATERIA TRONCAL XERAL DA PARTE OBRIGATORIA)

ELECCIÓN DAS MATERIAS DA PARTE VOLUNTARIA

É IMPORTANTE ELIXIR MATERIAS VINCULADAS Á RAMA DE COÑECEMENTO DO GRAO/S DESEXADO/S.

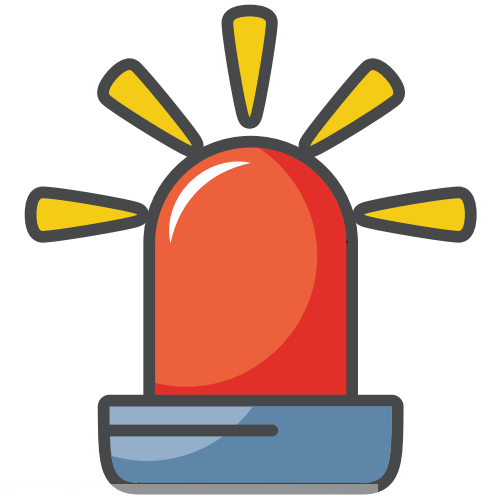

RAMA	GRAO	MATERIAS DE OPCIÓN E TRONCAIS DE MODALIDADE												
		Artes Escénicas	Cultura Audiovisual II	Debuxo Técnico II	Deseño	Economía da Empresa	Grego II	Fundamentos da Arte II	Historia da Arte	Historia da Filosofía	Latín II	Matemáticas Aplicadas ás CC.SS.	Xeografía	2ª Lingua Estranxeira II
ARTES E HUMANIDADES	Belas Artes	0,2	0,2	0,2	0,2									
	Deseño (1)	0,2	0,2	0,2	0,2									
	Filoloxía Aplicada Galega	0,1	0,1											
	Español: Estudos Lingüísticos e Literarios	0,2	0,2								0 (**)	0,2	0,2	
	Filoloxía Clásica	0,1	0,1									0,1	0,2	
	Filosofía	0,1	0,2								0,2	0,2	0,2	
	Galego e Portugués: Estudos Lingüísticos e Literarios	0,2	0,2									0 (**)	0,2	0,2
	Historia	0,1	0,1			0,1						0,2	0,2	0,2
	Historia da Arte	0,1	0,1	0,1	0,1	0,1						0,2	0,2	0,2
	Inglés: Estudos Lingüísticos e Literarios	0,2	0,2									0 (**)	0,2	0,2
	Lingua e Literatura Españolas	0,1	0,1									0 (**)	0,1	0,2
	Lingua e Literatura Galegas	0,1	0,1									0 (**)	0,1	0,2
	Lingua e Literatura Inglesas	0,1	0,1									0 (**)	0,1	0,2
	Linguas e Literaturas Modernas	0,1	0,1									0 (**)	0,1	0,2
	Linguas Estranxeiras	0,1	0,1										0,1	0,2
	Tradución e Interpretación	0,1	0,2										0,2	0,2
	Xeografía e Historia	0,1	0,1	0,1	0,1	0,1						0,2	0,2	0,2
Xestión Cultural	0,2	0,2	0,2	0,2	0,2						0,2	0,2	0,2	
Xestión Dixital da Información e Documentación	0,1	0,2			0,1	0,1					0,2	0,1	0,2	

(**) Para o acceso ao curso 2023/24 a ponderación pasa a 0,2
(1) Pendente de Verificación

RAMA	GRAO	MATERIAS DE OPCIÓN E TRONCAIS DE MODALIDADE							
		Bioloxía	Debuxo Técnico I I	Física	Hª da Filosofía	Matemáticas II	Matemáticas Aplicadas II	Química	Xeoloxía
CIENCIAS	Bioloxía	0,2		0,2		0,2		0,2	0,2
	Biotecnoloxía	0,2		0,2		0,2		0,2	
	Química	0,2		0,2		0,2		0,2	
	Matemáticas	0,2		0,2		0,2		0,2	0,2
	Matemáticas Aplicadas II	0,2		0,2		0,2		0,2	0,2
	Ciencias do Mar	0,2		0,2		0,2		0,2	0,2
	Ciencia e Tecnoloxía dos Alimentos	0,2		0,1		0,2		0,2	0,1
	Física	0,2		0,2		0,2		0,2	0,1
	Matemáticas	0,2	0,2	0,2	0,2	0,2		0,2	0,1
	Nanociencia e Nanotecnoloxía	0,2		0,2		0,2	0 (*)	0,2	0,1
Química	0,2		0,2		0,2		0,2	0,1	

RAMA	GRAO	MATERIAS DE OPCIÓN E TRONCAIS DE MODALIDADE							
		Bioloxía	Debuxo Técnico I I	Física	Hª da Filosofía	Matemáticas II	Matemáticas Aplicadas II	Química	Xeoloxía
CIENCIAS DA SAÚDE	Enfermaría	0,2		0,1		0,2		0,2	
	Farmacía	0,2		0,2		0,2		0,2	
	Fisioterapia	0,2		0,2		0,2		0,2	
	Logopedia	0,2		0,2		0,2		0,2	
	Medicina	0,2		0,1		0,1		0,2	
	Nutrición Humana e Dietética	0,2		0,1		0,2	0 (**)	0,2	
	Odontoloxía	0,2		0,1		0,1		0,2	
	Optica e Optometría	0,2		0,2		0,2	0 (**)	0,2	
	Podoloxía	0,2		0,2		0,2		0,2	
	Psicoloxía	0,2			0,1	0,1	0,2		
	Terapia Ocupacional	0,2		0,2		0,2		0,2	
	Veterinaria	0,2		0,2		0,2		0,2	

(*) Para o acceso ao curso 2023/24 a ponderación pasa a 0,1
(**) Para o acceso ao curso 2023/24 a ponderación pasa a 0,2

PODES FACER UN MÁXIMO DE 4 MATERIAS PERO NON É OBRIGATORIO
PODES PRESENTARTE A 4, A 3, A 2, A 1 OU A NINGUNHA.TI DECIDES!

¿DEBO PRESENTARME Á PARTE VOLUNTARIA?

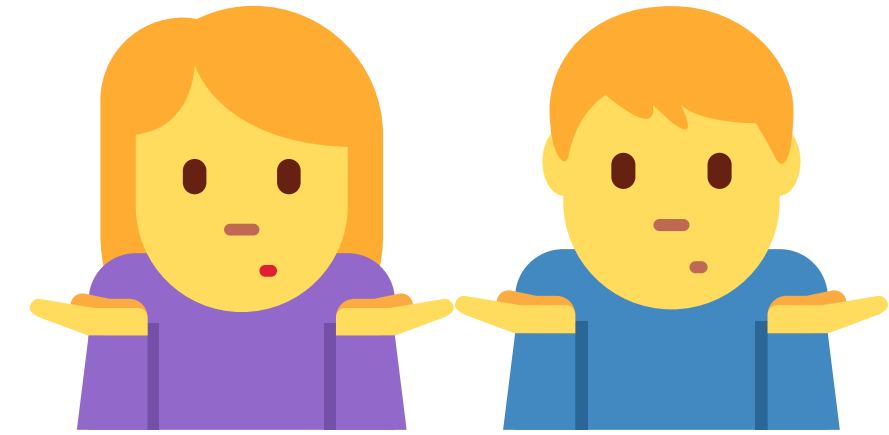

- A PARTE VOLUNTARIA SÓ SERVE PARA **SUBIR NOTA**, NUNCA RESTA.
- NON DEBEMOS CONFIARNOS, PODEMOS PENSAR QUE CON BOA NOTA NO BACH E NA PARTE OBRIGATORIA NON NECESITAMOS FACER A VOLUNTARIA. **OLLO !!** PODEMOS TER MENOS NOTA DA ESPERADA E INCLUSO AS NOTAS DE ADMISIÓN PODEN CAMBIAR DE ANO EN ANO
- ANTE A DÚBIDA:
 - **NON TEMOS NADA QUE PERDER** POR MATRICULARNOS
 - **ORGANIZA O TEU ESTUDO** E, CHEGADO O MOMENTO REFLEXIONA E PRIORIZA

PARTE OBRIGATORIA

PARTE VOLUNTARIA

EXPEDIENTE ACADÉMICO BACHARELATO (8.536)

- HISTORIA DE ESPAÑA
- LINGUA CASTELÁ E LIT. II
- LINGUA GALEGA E LIT. II
- 1ª LINGUA ESTRAN. II Al/Pt/En/Fr

MATERIA TRONCAL DE MODALIDADE

- Materia de Opción ou Troncal de Modalidade (mínimo=5)
- Materia de Opción ou Troncal de Modalidade (mínimo=5)
- Materia de Opción ou Troncal de Modalidade (mínimo=5)
- Materia de Opción ou Troncal de Modalidade (mínimo=5)

Media aritmética

O alumnado poderá elixir ata un máximo de 4 materias

NMB x 0.6
8.536 x 0.6 = 5.121

+

NPO x 0.4
7.910 x 0.4 = 3.164

NOTA DE ACCESO Á UNIVERSIDADE = NAU
5.121 + 3.164 = 8.285

MÍNIMO 5

2 mellores cualificacións vinculadas aos Graos solicitados

M1 x pa
(pa = 0.1 ou 0.2)

M2 x pb
(pb = 0.1 ou 0.2)

NAU = 8.285

M1 = 8.5 x 0.2 = 1.70
M3 = 10 x 0.1 = 1.00

M2 = 9.5 x 0.1 = 0.95
M4 = 7,75 x 0.2 = 1.55

NOTA DE ADMISIÓN
11.535

O EXAME

- 1. REALIZARASE UNHA PROBA POR CADA UNHA DAS MATERIAS OBXECTO DE AVALIACIÓN**
- 2. EN CADA PROBA HABERÁ UNHA ÚNICA PROPOSTA DE EXAME CON VARIAS PREGUNTAS**
- 3. O ALUMNO/A RESPONDERÁ, Á SÚA ELECCIÓN, A UN NÚMERO DE PREGUNTAS DETERMINADO PREVIAMENTE**
- 4. CADA UNHA DAS PROBAS TERÁ UNHA DIRACIÓN DE 90 MINUTOS CON DESCANSOS DE 30 MINUTOS ENTRE PROBAS CONSECUTIVAS**

REPETICIÓN-SUBIR NOTA

PARTE OBRIGATORIA
(válida para “sempre”)

5 MATERIAS XERAIS
Non se poden examinar de materias
soltas

BLOQUE DE MATERIAS TRONCAIS DA MODALIDADE CURSADA

e/ou

PARTE VOLUNTARIA
(válida para 2 cursos*)

*Só se conserva se se ten a parte
obrigatoria aprobada.

**Máximo: 4 materias (elixidas polo/a
alumno/a)**

O DÍA DO EXAME

É **OBIRGATORIO** ACUDIR Á PRESENTACIÓN DO
MARTES 4 DE XUÑO ÁS 9:00 H DA MAÑÁ



- PASAR LISTA
- ENTREGA DE PEGATINAS

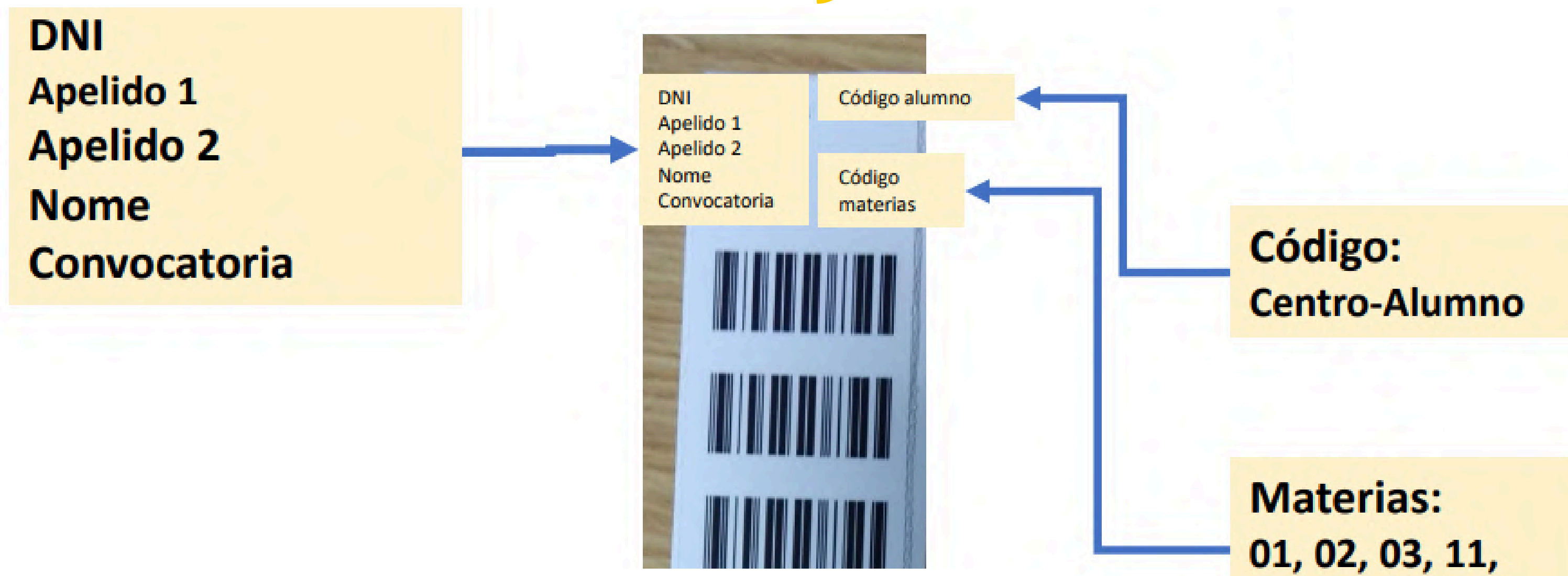

PARA CADA EXAME

Pódese escribir en todas as páxinas menos na primeira (7 páxinas)

Cualificación			





Proba de acceso á universidade

Espazo reservado para a administración



999999999

Colocar segundo o debuxo

Cualificación	
Corrixir <input type="checkbox"/>	
0 <input type="checkbox"/>	0 <input type="checkbox"/>
1 <input type="checkbox"/>	1 <input type="checkbox"/>
2 <input type="checkbox"/>	2 <input type="checkbox"/>
3 <input type="checkbox"/> ,00 <input type="checkbox"/>	3 <input type="checkbox"/> ,00 <input type="checkbox"/>
4 <input type="checkbox"/> ,25 <input type="checkbox"/>	4 <input type="checkbox"/> ,25 <input type="checkbox"/>
5 <input type="checkbox"/> ,50 <input type="checkbox"/>	5 <input type="checkbox"/> ,50 <input type="checkbox"/>
6 <input type="checkbox"/> ,75 <input type="checkbox"/>	6 <input type="checkbox"/> ,75 <input type="checkbox"/>
7 <input type="checkbox"/>	7 <input type="checkbox"/>
8 <input type="checkbox"/>	8 <input type="checkbox"/>
9 <input type="checkbox"/>	9 <input type="checkbox"/>
10 <input type="checkbox"/>	10 <input type="checkbox"/>

A cubrir polo/a alumno/a

Materia

Código:

Nome da materia: _____



Colocar segundo o debuxo

Código do/a corrector/a

--	--	--

Sinatura do/a corrector/a: _____

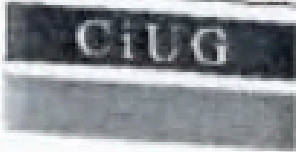

PROBAS DE ACCESO

PÉGANSE AQUI A CARPETINA

Información do alumno/a:

Nome do/a alumno/a: _____

Código: _____

Nota media: 1 2 3 4 5 6 7 8 9 10

--	--	--	--	--	--	--	--	--	--

OPCIÓN A OPCIÓN B (Marcar a opción correcta)

¿QUÉ DEBES LEVAR ÁS ABAU OBLIGATORIAMENTE?

DON'T FORGET

PEGATINAS

Deben levarlas sempre consigo en bo estado. En caso de perda ou deterioro, deben comunicalo á comisión delegada, que as substituirá

DNI/IDENTIFICACIÓN

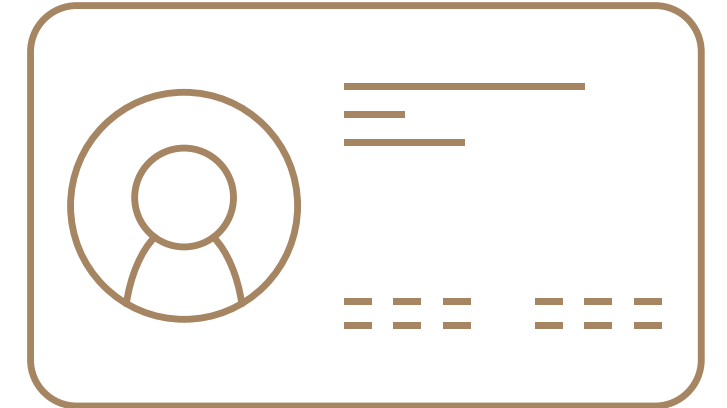

IMPRESO DE MATRÍCULA E XUSTIFICANTE DE PAGO

**BOLÍGRAFO
NEGRO/AZUL
INDELEBLE**

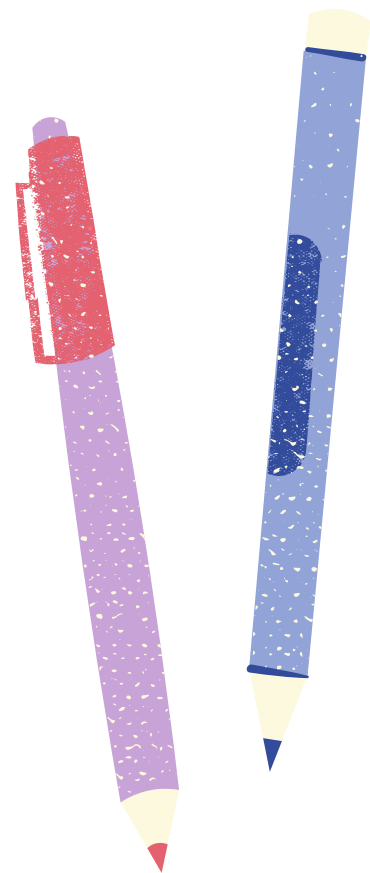

¿QUÉ PODES LEVAR A MAIORES?

**MÁSCARA
OPCIONAL**

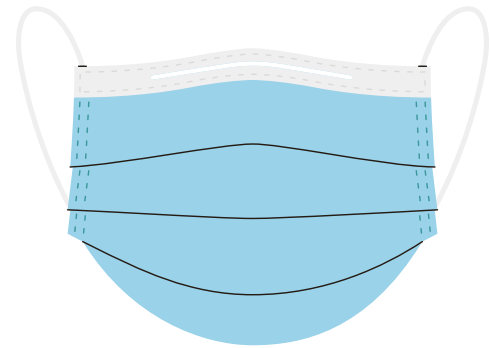

BEBIDA:AUGA/REFRESCO
EN BOTELLA TRASPARENTE E SEN ETIQUETAR

**XEL DESINFECTANTE
E PANOS**



DICCIONARIO LATÍN/ESPAÑOL OU GALEGO PARA LATÍN II
DICCIONARIO DE GREGO/ESPAÑOL OU GALEGO PARA GREGO II
MATERIAL PARA DEBUXO TÉCNICO II
CALCULADORA(sen capacidade de programación nin capacidade gráfica)
PARA MATE II, MAPLIC II, FÍSICA, QUÍMICA, TECEX II E EDMN



¡OLLO! PROHIBIDO



O ALUMNO/A NON PODERÁ ACCEDER Á AULA CON TELÉFONO MÓBIL, RELOXO OU CALQUERA OUTRO DISPOSITIVO ELECTRÓNICO ACTIVADOS. DE DARSE O CASO, PODERÁ SER OBXECTO DE MEDIDA DISCIPLINARIA (EXPULSIÓN DA AULA, CUALIFICACIÓN DO EXAME 0 OU ANULACIÓN TOTAL DA PROBA)

RECOMÉNDASE LER O
PROTOCOLO COMPLETO
PREMENDO **AQUÍ**

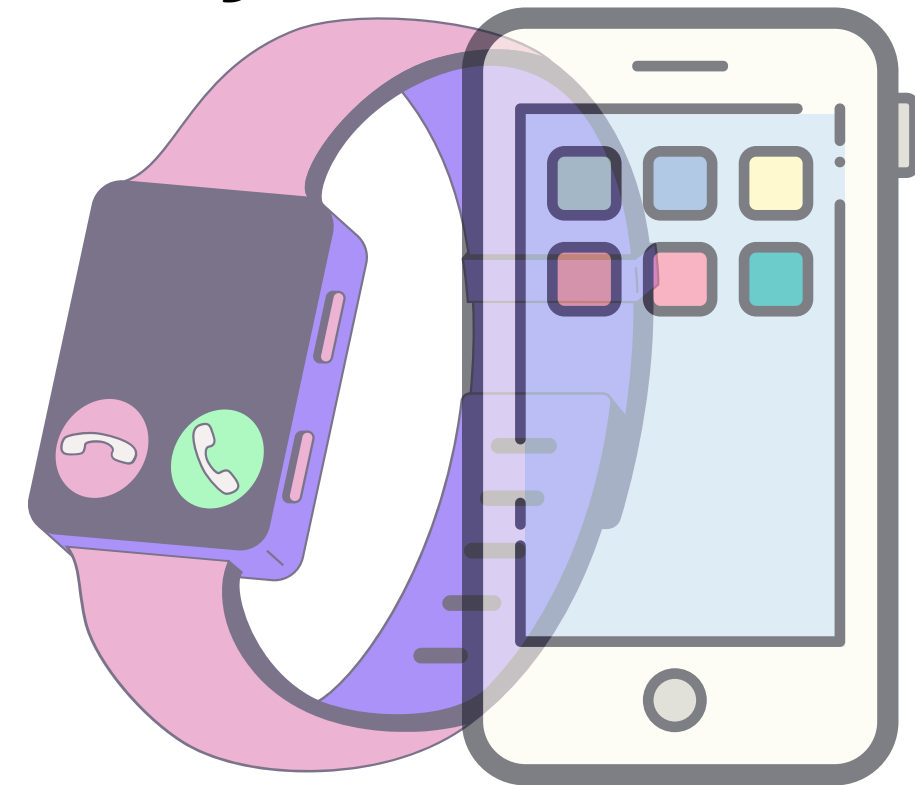

REVISIÓN DAS CUALIFICACIÓNS

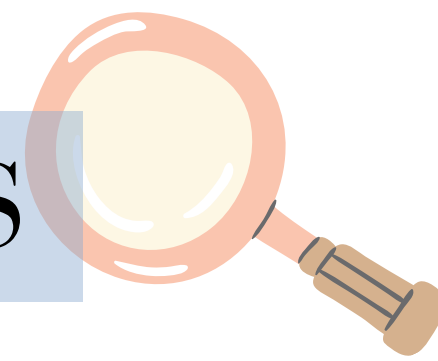

No prazo de tres días (contados a partires da data de publicación das cualificaci3ns) p3dese solicitar a revisi3n da cualificaci3n obtida:

1. An3lise de posibles **erros materiais** na correcci3n do exame (erros no reconto ou preguntas sen corrixir).
 - **De aparecer estes erros, son corrixidos. Tanto 3 alza como 3 baixa.**
 - A cualificaci3n provisional obtida (indicada por “P”) pasa a ser nova cualificaci3n.
 - **De non haber erros, mantense a cualificaci3n orixinal** (anteriormente indicada por “P”).
2. Seguidamente, real3zase unha **segunda correcci3n** por un/unha novo/a corrector/a.
 - Se esta cualificaci3n (indicada por “S”) ten unha **diferenza menor de 2 puntos**, a cualificaci3n definitiva ser3 a **media aritm3tica entre “P” e “S”**.
 - Se existe unha diferenza de dous ou m3is puntos entre “S” e “P” un terceiro profesor efectuar3 unha terceira correcci3n (marcada como “T”).
 - **Neste caso, a cualificaci3n definitiva ser3 a media das tres cualificaci3ns** (“P” + “S” + “T”) / 3.

VER AS PROBAS



Publicadas as cualificacións definitivas despois do proceso de revisión:

- **O alumnado ou, no caso dos menores de idade, o pai, nai ou titor legal, terá dereito a ver as probas revisadas.**
- Unha vez finalizado na súa totalidade o proceso de revisión establecido, poderá facerse a solicitude o 21 e 25 de xuño para a Convocatoria Ordinaria e o 18 e 19 de xullo para a Extraordinaria
- As solicitudes irán dirixidas ao presidente do Tribunal da Comisión Organizadora das probas e deberán presentarse nalgún dos LERD.

TARXETAS DE CUALIFICACIÓN

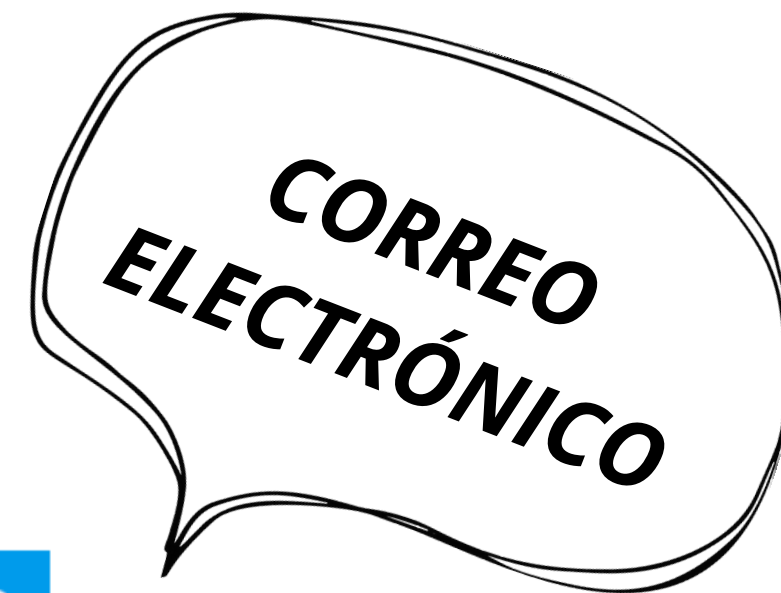

IMPORTANTES PARA A INSCRICIÓN NAS UNIVERSIDADES

O día 14 de xuño para a Convocatoria Ordinaria e o 12 de xullo para a Extraordinaria, o alumnado recibirá por correo electrónico a súa **Tarxeta de Cualificación Provisional da ABAU**, asinada dixitalmente.

O día 21 de xuño para a Convocatoria Ordinaria e o 18 de xullo para a Extraordinaria, o alumnado recibirá por correo electrónico a súa **Tarxeta de Cualificación Definitiva da ABAU** asinada dixitalmente coa modificación da nota, no seu caso, despois do prazo de revisión das cualificacións.

PREINSCRICIÓN E ADMISIÓN NA UNIVERSIDADE

CONVOCATORIA ORDINARIA:

19 DE XUÑO - 1 DE XULLO DE 2024

CONVOCATORIA EXTRARODINARIA: 17 - 22 DE XULLO DE 2024

- **PREINSCRICIÓN** A TRAVÉS DA APLICACIÓN INFORMÁTICA



<https://www.edu.xunta.es/nerta/Paxinalncio.do>

- **VÁLIDA SÓ UNHA**

- Nº de TITULACIÓNS

MÁXIMO 5 TITULACIÓNS DIFERENTES

MÁXIMO 10 SE HAI TITULACIÓNS REPETIDAS

- **ORDE DE PREFERENCIA = FUNDAMENTAL**

Non hai que escribir: Xa se selecciona o código unido á titulación

Convocatoria	Orde Preferencia	Cota	Ensinanza Universitaria	Campus	Estado	Nota Admisión
Ordinaria	1ª	Xeral	6014 – Grao en Enxeñaría Informática	Coruña	Solicitada	07,068
Ordinaria	2ª	Xeral	4009 – Grao en Enxeñaría Informática	Santiago	Solicitada	07,068
Ordinaria	3ª	Xeral	1011 – Grao en Enxeñaría Informática	Ourense	Solicitada	07,068
Ordinaria	4ª	Xeral	4001 – Grao en Admon. e Dir. Empresas	Santiago	Solicitada	06,410
Ordinaria	5ª	Xeral	4004 – Grao en Comunicación Audiovisual	Santiago	Solicitada	06,410
Ordinaria	6ª	Xeral	2003 – Grao en Comunicación Audiovisual	Pontevedra	Solicitada	06,410

CHAMAMENTOS E CALENDARIO DE MATRÍCULA

Chamamentos de Matrícula nas Universidades do SUG 2024				
Convocatoria	Prazo	Data listaxe	Datas de Matrícula	Mes
Ordinaria	1º	9	10 - 11	Xullo
	2º	15	16 - 17	
	3º	19	20 - 22	
Ordinaria - Extraordinaria	4º	24	25 - 26	Setembro
	5º	29	30 - 31	
	6º	3	4 - 5	
Convocatorias por Vacantes <i>(datas orientativas)</i>	7º	10	11 - 12	Setembro
	8º	24	25 - 26	
	9º	11	12 - 14	Outubro

CONVOCATORIA POR VACANTES (12 xullo a 13 de outubro):

No caso de que se produzan vacantes en titulacións xa pechadas convocarase ao estudantado que lle corresponda, aínda que xa estean matriculados noutra titulación, para matricularse nos prazos de matrícula ordinarios (2ª, 3ª, 4º, 5º e 6º) ou nas convocatorias específicas (7ª, 8º, 9º,).

DESPOIS DE CADA CHAMAMENTO E DURANTE O PERÍODO DE MATRÍCULA, O ALUMNADO QUE NON SE MATRICULE, DEBERÁ **CONFIRMAR O INTERESE EN SEGUIR NAS LISTAXES** DA CIUG (DE NON CONFIRMALO, ENTENDERASE QUE XA NON TEN INTERESE NAS TITULACIÓNS SOLICITADAS E DECAERÁ NOS SEUS DEREITOS).

PREINSCRIPCIÓN - ACCESO

Solicitudes Resultados

Podes matricularte na que estás “Convocado/a”. Se te matriculas xa non esperas polos de maior preferencia.

Prazo de matrícula
Ordinaria - Prazo 1

Conv.	Orde pref.	Cota	Ensinanza universitaria	Campus	Estado	Nota admisión	Continuar na lista de espera	Opcións
Ordinaria	1	Xeral	4025 - Grao en Odontoloxía	Santiago de Compostela	En espera	07,180	Non	Posición
Ordinaria	2	Xeral	2007 - Grao en Enfermaría	Pontevedra	En espera	07,180	Non	Posición
Ordinaria	3	Xeral	2010 - Grao en Fisioterapia	Pontevedra	En espera	07,180	Non	Posición
Ordinaria	4	Xeral	3001 - Grao en Administración e Dirección de Empresas	Vigo	Convocado	07,180		Posición
Ordinaria	5	Xeral	4028 - Grao en Psicoloxía	Santiago de Compostela	Liberado	07,180		Posición

Axuda **Confirmar listas de espera**

Si te convocan nun grao xa se liberan todos os graos con menor preferencia para convocar a outros solicitantes

Por defecto non continuas en lista de espera. Se non Confirmas que queres continuar suponse que xa non queres matricularte en ningún grao dos que solicitaches

Solicitudes

Resultados

Prazo de matrícula

Ordinaria - Prazo 1

Conv.	Orde pref.	Cota	Ensinanza universitaria	Campus	Estado	Nota admisión	Continuar na lista de espera	Opcións
Ordinaria	1	Xeral	4025 - Grao en Odontoloxía	Santiago de Compostela	En espera	07,180	Si	Posición
Ordinaria	2	Xeral	2007 - Grao en Enfermaría	Pontevedra	En espera	07,180	Si	Posición
Ordinaria	3	Xeral	2010 - Grao en Fisioterapia	Pontevedra	En espera	07,180	Si	Posición
Ordinaria	4	Xeral	3001 - Grao en Administración e Dirección de Empresas	Vigo	Convocado	07,180		Posición
Ordinaria	5	Xeral	4028 - Grao en Psicoloxía	Santiago de Compostela	Liberado	07,180		Posición

Axuda

Eliminar confirmación listas de espera

Prazo de matrícula

Ordinaria - Prazo 1

Conv.	Orde pref.	Cota	Ensinanza universitaria	Campus	Estado	Nota admisión	Continuar na lista de espera	Opcións
Ordinaria	1	Xeral	4025 - Grao en Odontoloxía	Santiago de Compostela	En espera	07,180	Si	Posición
Ordinaria	2	Xeral	2007 - Grao en Enfermaría	Pontevedra	En espera	07,180	Si	Posición
Ordinaria	3	Xeral	2010 - Grao en Fisioterapia	Pontevedra	En espera	07,180	Si	Posición
Ordinaria	4	Xeral	3001 - Grao en Administración e Dirección de Empresas	Vigo	Convocado	07,180		Posición
Ordinaria	5	Xeral	4028 - Grao en Psicoloxía	Santiago de Compostela	Liberado	07,180		Posición

Axuda

Eliminar confirmación listas de espera

Prazo de matrícula

Ordinaria - Prazo 1

Conv.	Orde pref.	Cota	Ensinanza universitaria	Campus	Estado	Nota admisión	Continuar na lista de espera	Opcións
Ordinaria	1	Xeral	4025 - Grao en Odontoloxía	Santiago de Compostela	En espera	07,180	Si	Posición
Ordinaria	2	Xeral	2007 - Grao en Enfermaria	Pontevedra	En espera	07,180	Si	Posición
Ordinaria	3	Xeral	2010 - Grao en Fisioterapia	Pontevedra	En espera	07,180	Si	Posición
Ordinaria	4	Xeral	3001 - Grao en Administración e Dirección de Empresas	Vigo	Convocado	07,180		Posición
Ordinaria	5	Xeral	4028 - Grao en Psicoloxía	Santiago de Compostela	Liberado	07,180		Posición

Grao en Fisioterapia - Pontevedra

50

Cota *

Prazas cota

Xeral

39

Ver Listaxe De Matrícula

Posición

Nº matrícula	Apellidos e nome	DNI	Orde preferencia	Convocatoria	Nota admisión	Opción preferente	Estado
0048	Última alumna convocada	****4902L	4	Ordinaria	10,772	Si	Convocado
0260	Luis blablaba	99999999A	3	Ordinaria	07,180	Non	En espera

Olo! NON MATRICULARSE na 4ª preferencia ata que a 1ª, 2ª e 3ª opción pechen

Solicitudes		Resultados							
Conv.	Orde pref.	Cota	Ensinanza universitaria	Campus	Estado	Nota admisión	Continuar na lista de espera	Opcións	
Ordinaria	1	Xeral	4025 - Grao en Odontoloxía	Santiago de Compostela	En espera	07,180	Non	Posición	
Ordinaria	2	Xeral	2007 - Grao en Enfermería	Pontevedra	En espera	07,180	Non	Posición	
Ordinaria	3	Xeral	2010 - Grao en Fisioterapia	Pontevedra	En espera	07,180	Non	Posición	
Ordinaria	4	Xeral	3001 - Grao en Administración e Dirección de Empresas	Vigo	Convocado	07,180	Non	Posición	
Ordinaria	5	Xeral	4028 - Grao en Psicología	Santiago de Compostela	Liberado	07,180		Posición	

Axuda

Confirmar listas de espera

OBRIGA de confirmar a lista de espera

Alumno/a

Luis blablaba

D.N.I.

99999999A

AGORA ESTARÍA OBRIGADO A MATRICULARSE

RESULTADOS

Convocatoria	Orde Preferencia	Cota	Ensinanza Universitaria	Campus	Estado	Nota Admisión
Ordinaria	1ª	Xeral	6014 – Grao en Enxeñaría Informática	Coruña	PECHADA	07,068
Ordinaria	2ª	Xeral	4009 – Grao en Enxeñaría Informática	Santiago	PECHADA	07,068
Ordinaria	3ª	Xeral	1011 – Grao en Enxeñaría Informática	Ourense	CONVOCADO	07,068
Ordinaria	4ª	Xeral	4001 – Grao en Admon. e Dir. Empresas	Santiago	LIBERADA	06,410
Ordinaria	5ª	Xeral	4004 – Grao en Comunicación Audiovisual	Santiago	LIBERADA	06,410

PARA CALQUERA CONSULTA OU DÚBIDA...



NON DUBIDEDES EN CONTACTAR CON DEPARTAMENTO DE ORIENTACIÓN DO IES A TRAVÉS DAS SEGUINTES CANLES:

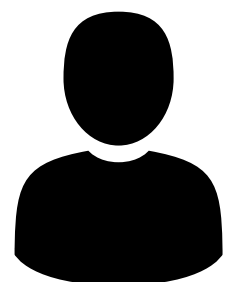

PEDINDO UNHA CITA PESENCIAL



TELEFÓNICAMENTE: A TRAVÉS DO TELÉFONO DO IES



ENVIANDO UN CORREO: lucia.fernandez.mantilla@edu.xunta.gal

BOA SORTE A TODOS/AS



DEPARTAMENTO DE ORIENTACIÓN