

NORABOYA!!

ABAU 2024

Avaliación do Bacharelato  
para o Acceso á Universidade

**Departamento de Orientación IES Afonso X O Sabio**

# CANDO?



## CONVOCATORIAS

### ORDINARIA

XUÑO

Martes 4

Mércores 5

Xoves 6

### EXTRAORDINARIA

XULLO

Martes 2

Mércores 3

Xoves 4

# HORARIO

DÍA	QUENDA	HORARIO		HORARIO ALUMN. NEAE
Martes 4 de xuño	Mañá	9:00 h.-10:00 h	<b>PRESENTACIÓN</b>	9:00 h-9:30 h
		10:00 h-11:30 h	02 Lingua Galega e Literatura	9:30 h-11:30 h
		11:30 h-12:00 h	<b>DESCANSO</b>	11:30 h-12:00 h
		12:00 h-13:30 h	Primeira Lingua estranxeira 11 Inglés 12 Francés 13 Alemán 14 Portugués 15 Italiano	12:00 h-14:00 h
		13:30 h.	<b>FIN DE SESIÓN</b>	14:00 h
	Tarde	16:00 h-17:30 h	23 Física 32 Grego 54 Debuxo Técnico Aplicado ás AA.PP. e ao Deseño II 60 Artes Escénicas 90 Ciencias Xerais	15:30 h-17:30 h
		17:30 h-18:00 h	<b>DESCANSO</b>	17:30 h-18:00 h
		18:00 h-19:30 h	20 Matemáticas II 35 Xeografía 50 Fundamentos da Arte II 55 Fundamentos Artísticos 83 Literatura Dramática	18:00 h-20:00 h
		19:30 h	<b>FIN DE SESIÓN</b>	20:00 h
Mércores 5 de xuño	Mañá	9:30 h-11:00 h	01 Lingua Castelá	9:00 h-11:00 h
		11:00 h-11:30 h	<b>DESCANSO</b>	11:00 h-11:30 h
		11:30 h-13:00 h	03 Historia de España 08 Historia da Filosofía	11:30 h-13:30 h
		13:00 h.	<b>FIN DE SESIÓN</b>	13:30 h
	Tarde	16:00 h-17:30 h	25 Xeoloxía e Ciencias Ambientais 30 Latín II 40 Matemáticas Aplicadas ás CC. Sociais II 91 Movements Culturais e Artísticos	15:30 h-17:30 h
		17:30 h-18:00 h	<b>DESCANSO</b>	17:30 h-18:00 h
		18:00 h-19:30 h	24 Química 33 Historia da Arte 56 Técnicas de Expresión Gráfico-Plástica 80 Análise Musical II	18:00 h-20:00 h
		19:30 h	<b>FIN DE SESIÓN</b>	20:00 h

Xoves 6 de xuño	Mañá	9:30 h-11:00 h	21 Bioloxía 26 Tecnoloxía e Enxeñaría II 53 Deseño 82 Historia da Música e da Danza Segunda Lingua Estranxeira 61 Alemán 62 Francés 63 Inglés 64 Italiano 65 Portugués	9:00 h-11:00 h
		11:00 h-11:30 h	<b>DESCANSO</b>	11:00 h-11:30 h
		11:30 h-13:00 h	22 Debuxo Técnico II 31 Empresa e Deseño de Modelos de Negocio 70 Debuxo Artístico II 81 Coro e Técnica Vocal II	11:30 h-13:30 h
	13:00 h.	<b>FIN DE SESIÓN</b>	13:30 h	
	Tarde	<b>INCIDENCIAS NON PREVISTAS</b>		

# ONDE?

CD 12	Código CiUG	Código Xunta	Facultade de Filoloxía. Campus da Zapateira. A Coruña	Localidade
12	1139	15032145	IES de Pastoriza	Arteixo
12	1178	15027654	IES Agra de Leborís	A Laracha
12	1180	15023314	IES de Sabón	Arteixo
12	1182	15027873	IES Afonso X O Sabio	Cambre

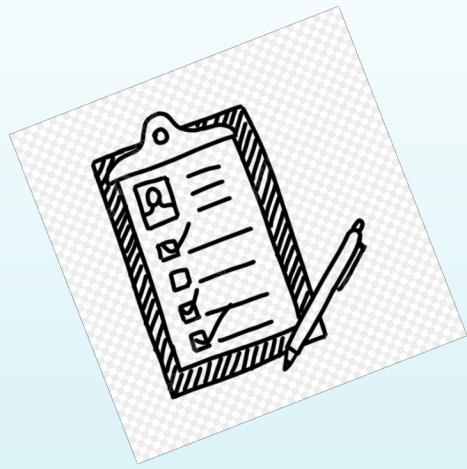

# MATRÍCULA

## CONVOCATORIA ORDINARIA

MATRÍCULA DE ABAU NA SECRETARÍA DO  
CENTRO EDUCATIVO  
DO 16 AO 20 DE MAIO de 9:00 A 14:00 horas

## CONVOCATORIA EXTRAORDINARIA

MATRÍCULA DE ABAU NA SECRETARÍA DO  
CENTRO EDUCATIVO  
DO 13 ao 17 DE XUÑO de 9:00 A 14:00 horas

# MATRÍCULA

1º. Pagar a taxa de expedición do título de Bacharelato para realizar a matrícula da ABAU.

2º. Achegar na administración do centro a seguinte documentación:

- Exemplar para a administración do pagamento da taxa do título de Bacharelato
- Documento do pagamento da taxa da ABAU selado pola entidade bancaria.
- Impreso para a prematrícula na ABAU.
- Fotocopia DNI/pasaporte.
- Fotocopia do documento de familia numerosa, no caso de desconto na taxa de pagamento.

# PAGAMENTO TAXAS ENTIDADE BANCARIA

**CIUG** COMISIÓN INTERUNIVERSITARIA DE GALICIA

MATRÍCULA (ABAU)

Justificante de pagamento de prezos públicos

DATOS DO ALUMN@

DNI: \_\_\_\_\_  
1º APELIDO: \_\_\_\_\_  
2º APELIDO: \_\_\_\_\_  
NOME: \_\_\_\_\_

Para ingresar en calquera das seguintes contás:

Riscar cun 'X' o cadro que corresponde

- BANCO SANTANDER CENTRAL HISPANO - BSCH - E567 - 6049 - 2584 - 97 - 1610928810  
 ABANCA - APLICACIÓN DE TAXAS - PROBA DE ACCESO

No concepto do ingreso indicárase: NIF, Apelidos, Nome.

A cantidade total indicada no recado inferior conforme a liquidación que, a seguir, practica:

MATRÍCULA

Riscar cun 'X' o cadro que corresponde

- |                            |  |         |
|----------------------------|--|---------|
| <input type="checkbox"/> 1 | ORDINARIA (prezo público completo)   | 63.67 € |
| <input type="checkbox"/> 2 | 1ª Nª 1ª - 2ª CATEGORÍA XERAL (50% de exención)  | 31.84 € |
| <input type="checkbox"/> 3 | GRATUITA (Exención total): 1ª Nª Nova Especial, persoal universitarios de SUC, persoas con discapacidade (> 33%), vítimas de terrorismo ou de violencia de xénero. | 0.00 €  |

ESPACIO RESERVADO PARA QUE O CUBRA A ENTIDADE BANCARIA POR MEDIOS MECANIZADOS OU MECANOGRÁFICOS

Selo da Entidade Bancaria

En \_\_\_\_\_ a \_\_\_\_\_ de 202\_\_

## INSTRUCCIÓNS

- Este formulario deberá cubrirse con letra manuscrita. Unha vez cuberto, entregar orixinal na Entidade bancaria, unha copia para o Centro e outra para o interesado. **AVISO:** no caso de matrícula GRATUITA non é necesario entregar o orixinal na Entidade bancaria. Deben entregar unha copia, xunto co justificante, no centro de secundaria.
- Os membros das Familias Numeradas (1ª - 2ª Categoría Xeral e de Honor - Especial) deberán adxugar, no momento da matrícula, fotocopia xustificada do título de Familia Numerada.
- O persoal das universidades de SUC (ou seus fillos, viúvas ou persoas de análoga relación) beneficiarios de matrícula gratuita, deberán acreditar a súa situación á universidade mediante certificación dos respectivos Servizos de Personal e, no seu caso, ademais por medio de fotocopia do título de Familia.
- A condición de persoas con discapacidade (> 33%), de vítimas de acto terrorista ou de vítimas de violencia de xénero acreditase coa correspondente resolución administrativa polo que se recoñece a condición correspondente que deberá presentarse, necesariamente, no prazo de matrícula fixado, para que teña eficacia.
- O alumnado con alumnado a exención debe entregar o justificante no centro de secundaria que se fará chegar unha copia ao IJED correspondente por medios telemáticos, xunto co resto de documentación.

# PAGAMENTO TAXAS TELEMÁTICO

Pasos para realizar o pago telemático a través da pasarela de NERTA:

1- Para poder realizar o pago a través da pasarela, o alumno deberá de acceder mediante usuario/contrasinal de nerta ós datos da súa prematricula ABAU e seleccionar no campo "Entidade bancaria" o valor "PAGO TELEMÁTICO", unha vez feito isto aparecerá un botón para acceder ó pago a través da pasarela.

2- Prememos no botón "Pagar matrícula" que nos levará á pantalla de pago da pasarela onde completaremos os datos da tarxeta bancaria coa que se fará o pago.

3- Cubrimos os datos bancarios para o pago.

4- Prememos en "Pagar"

5- Se o pago foi correcto saíu unha pantalla de "Operación autorizada" que se poderá imprimir ou gardar como justificante do aboamento.

**JUSTIFICANTE DE PAGO**

**TER EN CONTA**



O PAGO TELEMÁTICO CONFÍRMASE NO MOMENTO; O PAGO NA ENTIDADE BANCARIA NON É AUTOMÁTICO

**PROBA DE AVALIACION DE BACHARELATO PARA O ACCESO A UNIVERSIDADE IMPRESO PARA PRE-MATRÍCULA NO CENTRO DE SECUNDARIA**

**DATOS PERSOAIS**

1º apelido: \_\_\_\_\_ 2º apelido: \_\_\_\_\_ Nome: \_\_\_\_\_

DNI/Paseporta: \_\_\_\_\_ Sexo: \_\_\_\_\_ Nacionalidade: \_\_\_\_\_

**Datos de contacto**

Teléfono: \_\_\_\_\_ Teléfono móbil: \_\_\_\_\_ Correo electrónico: \_\_\_\_\_

**Enderezo familiar**

Rúa/Lugar: \_\_\_\_\_

CP: \_\_\_\_\_ Localidade: \_\_\_\_\_ Concello: \_\_\_\_\_

Provincia: \_\_\_\_\_ País: \_\_\_\_\_

**Datos de nacemento**

Data: \_\_\_\_\_ País: \_\_\_\_\_

Provincia: \_\_\_\_\_ Concello: \_\_\_\_\_

O/a alumno/a presta o seu consentimento á Comisión Interuniversitaria de Galicia sobre a cesión de datos para a xestión académica e con fins estatísticos e informáticos, así como o seu uso interno polas administracións educativas (artigos 4 y 10 de la Ley Orgánica 3/2018, de protección de datos), podendo exercitar os dereitos de acceso, rectificación, cancelación e oposición previstos nos artigos do 12 ao 18 da LO 3/2018.

Asno: \_\_\_\_\_

Correo electrónico necesario para recibir a TARXETA de CUALIFICACIÓN e información de ABAU.

**ABAU - PARTE OBRIGATORIA**

**MODALIDADE DE BACHARELATO CURSADA** (Riscar a Opción cursada)

Artes Plásticas  Música  Ciencias Tecnolóxicas  Ciencias Sociais  Humanidades  Xeral

Elixe entre  Hª España  Hª Filosofía

**EXENCIÓN DE LINGUA GALEGA E LITERATURA II** (Riscar se procede)

Solicito a exención na proba ABAU do exercicio de Lingua Galega e Literatura II (02) por estar exento de acordo á RESOLUCIÓN do 20 de febreiro de 2024, consulta de SXU e de DIXDIE (DOG Núm. 41 do 27 de febreiro de 2024, Pág. 15954)

**ABAU - PARTE VOLUNTARIA**

(Riscar un máximo de 4 materias cursadas ou non cursadas)

Non riscar a obrigatoria de Modalidade nin Hª de España ou Hª de Filosofía cursadas na Parte Obrigatoria de ABAU

**MATERIAS DE OPCIÓN + TRONCAIS DE MODALIDADE**

<input type="checkbox"/> 20 – Matemáticas II	<input type="checkbox"/> 33 – Historia da Arte	<input type="checkbox"/> 30 – Análise Musical III
<input type="checkbox"/> 21 – Bioloxía	<input type="checkbox"/> 35 – Xeografía	<input type="checkbox"/> 31 – Coro e Téonía Vocal II
<input type="checkbox"/> 22 – Debuxo Téonico II	<input type="checkbox"/> 40 – Matemát. Ap. C Sociais	<input type="checkbox"/> 32 – Historia da Música e da Danza
<input type="checkbox"/> 23 – Física	<input type="checkbox"/> 63 – Deseño	<input type="checkbox"/> 33 – Literatura Dramática
<input type="checkbox"/> 24 – Química	<input type="checkbox"/> 64 – Debuxo T. A. Artes Plásticas e ao Deseño II	<input type="checkbox"/> 30 – Ciencias Xerais
<input type="checkbox"/> 25 – Xeoloxía e C. Ambientais	<input type="checkbox"/> 65 – Fundamentos Artísticos	<input type="checkbox"/> 31 – Movements Culturais e Artísticos
<input type="checkbox"/> 26 – Tecnoloxía e Enxeñaría II	<input type="checkbox"/> 66 – Fundamentos Artísticos	<input type="checkbox"/> – 2ª Lingua Estranxeira II *
<input type="checkbox"/> 30 – Latín II	<input type="checkbox"/> 68 – Téonías Exp. Gráf-Plast.	
<input type="checkbox"/> 31 – Empresa e D. M. Negocio	<input type="checkbox"/> 80 – Artes Escénicas II	<input type="checkbox"/> 03 – Historia de España
<input type="checkbox"/> 32 – Grego II	<input type="checkbox"/> 70 – Debuxo Artístico II	<input type="checkbox"/> 03 – Historia da Filosofía

**\* 2ª LINGUA ESTRANXEIRA II**

(Riscar a opción lingüística de que se vai examinar, diferente da que se examina na Primeira Lingua Estranxeira II)

81 - ALEMÁN  82 - FRANCÉS  83 - INGLÉS  84 - ITALIANO  85 - PORTUGUÉS

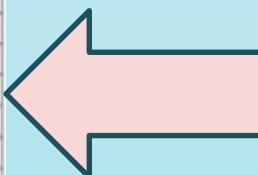

**RECORDE**

Podeses marcar ata un máximo de **catro** materias para a parte voluntaria



## Accede ás instrucións de NERTA



**No momento da matrícula** no centro xerase unha solicitude de conta de usuario para poder acceder a NERTA, automaticamente.

Recibirás na túa conta de correo electrónico o **código necesario para activar a conta de usuario** e a información cos pasos a seguir para completar a **activación da conta**.

Todas as contas de usuario de NERTA xestiónanse na aplicación [www.edu.xunta.gal/contausuario](http://www.edu.xunta.gal/contausuario) nesta aplicación podes activar a conta, cambiar o contrasinal, desbloquear a conta, etc.

# ABAU

## PARTE OBRIGATORIA

VALIDEZ INDEFINIDA

NOTA MÁXIMA 10 PUNTOS

## PARTE VOLUNTARIA

VALIDEZ DE DOUS ANOS

NOTA MÁXIMA 4 PUNTOS despois de multiplicar a nota de cada exame por 0'1 ou 0'2.

# PARTE OBRIGATORIA DA ABAU

- **5 exercicios.**
- Cada exame dura **90 minutos** e hai **30 minutos** de descanso entre exames.
- Pódense realizar en **galego ou castelán**, excepto LG,LC ou L.estraxeira.
- Cada exame puntúase **de 0 a 10** con dous decimais.
- A nota desta parte é a **media aritmética das 5 probas** arredando á milésima





SUPERAMOS A ABAU  
CANDO...

- NOTA **IGUAL OU SUPERIOR A 5** PUNTOS DESPOIS DE FACER A MEDIA ENTRE O BACHARELATO (60%) E A PARTE OBRIGATORIA DA ABAU (40%).
- AO MENOS ACADAMOS UNHA **NOTA DE 4 NA PARTE OBRIGATORIA.**

# PARTE VOLUNTARIA DA ABAU

**Máximo 4** materias de modalidade distinta da que nos examinamos na Parte Obrigatoria

Teranse en conta cando academos **ao menos unha puntuación de 5** e cando sexa ponderable para o grao universitario elixido

A cualificación terá **validez** durante o ano da celebración da ABAU e no curso académico seguinte

**Só se terán en conta as dúas mellores notas**, despois de aplicar os parámetros de ponderación

**Tamén se ten en conta a materia obrigatoria de modalidade**, aínda que só te examinas dela na parte obrigatoria

# Cualificación da parte voluntaria

A nota acadada multiplícase por 0'1 ou 0'2. O resultado súmase á nota de acceso á Universidade obtida na fase anterior (nota media entre a Parte Obrigatoria e o Bacharelato).

- Nota de Bacharelato: 7'80
- Nota da Parte Obrigatoria: 7'200
- **Nota de acceso:**  $(0'60 \cdot 7'80) + (0'40 \cdot 7'200) = 7'560$
  
- Nota da Materia 1 (0'2): 6'5
- Nota da Materia 2 (0'2): 6'5
- Puntos adicionais:  $(6'50 \cdot 0'2) + (6'50 \cdot 0'2) = 2'60$
  
- **Nota de admisión:**  $7'560 + 2'60 = 10'160$

EXEMPLO

## ¿DEBO PRESENTARME Á PARTE VOLUNTARIA?

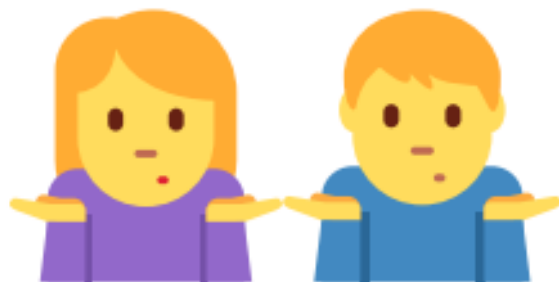

- A PARTE VOLUNTARIA SÓ SERVE PARA **SUBIR NOTA**, NUNCA RESTA.
- NON DEBEMOS CONFIARNOS, PODEMOS PENSAR QUE CON BOA NOTA NO BACH E NA PARTE OBRIGATORIA NON NECESITAMOS FACER A VOLUNTARIA. **OLLO !!** PODEMOS TER MENOS NOTA DA ESPERADA E INCLUSO AS NOTAS DE ADMISIÓN PODEN CAMBIAR DE ANO EN ANO
- ANTE A DÚBIDA, COMO **NON TEMOS NADA QUE PERDER**, O MELLOR É MATRICULARSE E, SE O CONSIDERAMOS, PRESENTARNOS. ADEMAIS TEMOS OS COÑECEMENTOS FRESCOS.
- INCLUSO PODEMOS QUERER CAMBIAR DE GRAO O ANO SEGUINTE E PODEMOS NECESITAR ESES PUNTOS EXTRA. A EXPERIENCIA NOS CONFIRMA QUE O NOSO **ITINERARIO FORMATIVO PODE DAR VARIOS XIROS** ATA ATOPAR O CAMIÑO.

# 1º DÍA ABAU



Exame ABAU: 1º día 9:00h

CIUG COMISIÓN INTERUNIVERSITARIA DE GALICIA



1. Pasar lista
2. Entrega de "Pegatinas"



DNI  
Apellido 1  
Apellido 2  
Nome  
Convocatoria

DNI  
Apellido 1  
Apellido 2  
Nome  
Convocatoria

Código alumno  
Código materias

CIUG COMISIÓN INTERUNIVERSITARIA DE GALICIA

Código:  
Centro-Alumno

Materias:  
01, 02, 03, 11,  
20, 21, 24

**Revisar:**

- DNI,
- Nome e Apellidos
- Materias matriculadas



# OS CADERNOS DE EXAMES

**CiUG**  
CENTRO DE INVESTIGACIÓN E INNOVACIÓN TECNOLÓXICA

**PROBA DE ACCESO  
(ABAU)**

**PÉGUESE AQUÍ A CABECEIRA**

Informe/Observación:

Notas parciais: 1 2 3 4 5 6 7 8 9 10

Nº Corrección										
Nº Corrección Secundaria										

Cualificación:

Medio

Distinción de honor

# ¿QUÉ DEBES LEVAR ÁS ABAU OBLIGATORIAMENTE?

DON'T FORGET

## PEGATINAS

Deben levarlas sempre consigo en bo estado. En caso de perda ou deterioro, deben comunicalo á comisión delegada, que as substituirá

**BOLÍGRAFO  
NEGRO/AZUL  
INDELEBLE**



**DNI/IDENTIFICACIÓN**



**IMPRESO DE MATRÍCULA  
E XUSTIFICANTE DE PAGO**



# ¿QUÉ PODES LEVAR A MAIORES?

**MÁSCARA  
OPCIONAL**

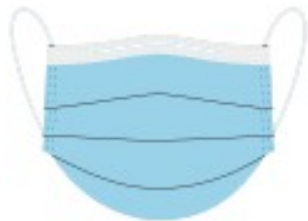

**BEBIDA: AUGA/REFRESCO**  
EN BOTELLA TRASPARENTE E SEN ETIQUETAR

**XEL DESINFECTANTE  
E PANOS**



**DICCIONARIO LATÍN/ESPAÑOL OU GALEGO PARA LATÍN II**  
**DICCIONARIO DE GREGO/ESPAÑOL OU GALEGO PARA GREGO II**  
**MATERIAL PARA DEBUXO TÉCNICO II E DESEÑO**  
**CALCULADORA**(sen capacidade de programación e sen capacidade gráfica)  
**PARA MATE II, MAPLIC II, FÍSICA, QUÍMICA E ECO**

**¡OLLO! PROHIBIDO**



**O ALUMNO/A NON PODERÁ ACCEDER Á AULA CON TELÉFONO MÓBIL, RELOXO OU CALQUERA OUTRO DISPOSITIVO ELECTRÓNICO ACTIVADOS. DE DARSE O CASO, PODERÁ SER OBXECTO DE MEDIDA DISCIPLINARIA (EXPULSIÓN DA AULA, CUALIFICACIÓN DO EXAME O OU ANULACIÓN TOTAL DA PROBA)**

RECOMÉNDASE LER O  
PROTOCOLO COMPLETO  
PREMENDO [AQUÍ](#)





# TARXETAS DE CUALIFICACIÓN



Provisionais / Definitivas

**IMPORTANTES PARA A INSCRICIÓN NAS UNIVERSIDADES**

**As tarxetas de Cualificación serán Provisionais** ata que finalice o proceso de revisión.

O estudiantado recibirá **as tarxetas de Cualificación Definitivas** cando finalice o proceso de revisión.

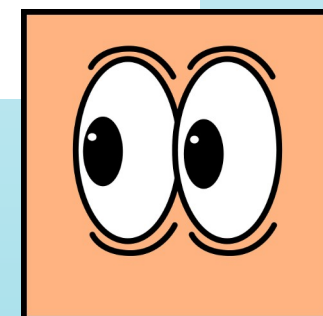

# RECLAMACIONES DAS CUALIFICACIÓNS

SOLICÍTASE **A TRAVÉS DE NERTA** NOS TRES DÍAS HÁBILES A PARTIR DA PUBLICACIÓN DAS CUALIFICACIÓNS.

CONSTA DE 3 FASES:

**1.P**

PRIMEIRA  
REVISION:

Corríxense erros de  
suma e a cualificación  
pasa a ser provisional  
(P)

**2.S**

SEGUNDA  
CORRECCIÓN POR  
UN PROFESOR  
DISTINTO:

Se hai unha diferenza  
de menos de 2 puntos  
a cualificación será a  
media:  $P+S/2$

**3. T**

TERCEIRA CORRECCION  
POR UN TERCEIRO  
PROFESOR:

Se hai unha diferenza de  
máis de 2 puntos, realízase  
a 3ª corrección. A  
cualificación definitiva será  
a media das tres  
correccións:  $P+S+T/3$

## VER AS PROBAS



Publicadas as cualificacións definitivas despois do proceso de revisión:

- **O alumnado ou, no caso dos menores de idade, o pai, nai ou titor legal, terá dereito a ver as probas revisadas.**
- Unha vez finalizado na súa totalidade o proceso de revisión establecido, no prazo de dez días desde a publicación da resolución coas cualificacións definitivas.
- As solicitudes irán dirixidas ao presidente do Tribunal da Comisión Organizadora das probas e deberán presentarse nalgún dos LERD.

# PREINSCRICIÓN NA UNIVERSIDADE



## CALENDARIO ACCESO 2024 (Resume provisorio)

Preinscrición para o acceso e Matrícula	
Preinscrición anticipada (persoas tituladas de anos anteriores e estudantado con Bacharelato ou FP superado en anos anteriores e que non se examinaron en 2024)	12 xuño - 1 xullo (ata ás 14:00h.)
Preinscrición da Convocatoria Ordinaria (todas as cotas, agás persoas tituladas)	19 xuño - 1 xullo (ata ás 14:00h.)
Prazo límite para que o estudantado poidan comunicar erros na gravación de datos (especialmente os erros nas cualificacións)	4 de xullo (ata ás 14:00h.)
Preinscrición para persoas tituladas (tituladas en cursos anteriores ou no actual)	14 a 26 xullo (ata ás 14:00h.)
Preinscrición da Convocatoria Extraordinaria (persoas que non solicitaron na ordinaria)	17 a 22 xullo (ata ás 14:00h)
Solicitud de Admisión (Prescrición) para alumnado que realizou as ABAU, en setembro, fóra da C.A. de Galicia. Será convocado do 2 ao 5 de outubro.	23 a 27 setembro (ata ás 14:00h.)



- **PREINSCRICIÓN A TRAVÉS DA APLICACIÓN INFORMÁTICA**

- **VÁLIDA SÓ UNHA**

- **Nº de TITULACIÓN**

MÁXIMO **5** TITULACIÓN **DIFERENTES**

MÁXIMO **10** SE HAI TITULACIÓN **REPETIDAS**

- **ORDE DE PREFERENCIA = FUNDAMENTAL**

**Non hai que escribir: Xa se selecciona o código unido á titulación**

Convocatoria	Orde Preferencia	Cota	Ensinanza Universitaria	Campus	Estado	Nota Admisión
Ordinaria	<b>1ª</b>	Xeral	<b>6014</b> – Grao en Enxeñaría Informática	Coruña	<b>Solicitada</b>	<b>07,068</b>
Ordinaria	<b>2ª</b>	Xeral	<b>4009</b> – Grao en Enxeñaría Informática	Santiago	<b>Solicitada</b>	<b>07,068</b>
Ordinaria	<b>3ª</b>	Xeral	<b>1011</b> – Grao en Enxeñaría Informática	Ourense	<b>Solicitada</b>	<b>07,068</b>
Ordinaria	<b>4ª</b>	Xeral	<b>4001</b> – Grao en Admon. e Dir. Empresas	Santiago	<b>Solicitada</b>	<b>06,410</b>
Ordinaria	<b>5ª</b>	Xeral	<b>4004</b> – Grao en Comunicación Audiovisual	Santiago	<b>Solicitada</b>	<b>06,410</b>
Ordinaria	<b>6ª</b>	Xeral	<b>2003</b> – Grao en Comunicación Audiovisual	Pontevedra	<b>Solicitada</b>	<b>06,410</b>

# MATRÍCULA NA UNIVERSIDADE

## Chamamentos de Matrícula nas Universidades do SUG 2024

Convocatoria	Prazo	Data listaxe	Datas de Matrícula	Mes
Ordinaria	1º	9	10 - 11	Xullo
	2º	15	16 - 17	
	3º	19	20 - 22	
Ordinaria - Extraordinaria	4º	24	25 - 26	Setembro
	5º	29	30 - 31	
	6º	3	4 - 5	
Convocatorias por Vacantes (datas orientativas)	7º	10	11 - 12	Setembro
	8º	24	25 - 26	
	9º	11	12 - 14	Outubro

### CONVOCATORIA POR VACANTES (12 xullo a 13 de outubro):

No caso de que se produzan vacantes en titulacións xa pechadas convocarase ao estudantado que lle corresponda, aínda que xa estean matriculados noutra titulación, para matricularse nos prazos de matrícula ordinarios (2ª, 3ª, 4º, 5º e 6º) ou nas convocatorias específicas (7ª, 8º, 9º, ....).

DESPOIS DE CADA CHAMAMENTO E DURANTE O PERÍODO DE MATRÍCULA, **O ALUMNADO QUE NON SE MATRICULE, DEBERÁ CONFIRMAR O INTERESE EN SEGUIR NAS LISTAXES DA CIUG**

**(DE NON CONFIRMALO, ENTENDERASE QUE XA NON TEN INTERESE NAS TITULACIÓNS SOLICITADAS E DECAERÁ NOS SEUS DEREITOS)**

# MATRÍCULA NA UNIVERSIDADE

Solicitudes Resultados

Prazo de matrícula

Ordinaria - Prazo 1

Conv.	Orde pref.	Cota	Ensinanza universitaria	Campus	Estado	Nota admisión	Continuar na lista de espera	Opcións
Ordinaria	1	Xeral	4025 - Grao en Odontoloxía	Santiago de Compostela	En espera	07,180	Non	<a href="#">Posición</a>
Ordinaria	2	Xeral	2007 - Grao en Enfermaria	Pontevedra	En espera	07,180	Non	<a href="#">Posición</a>
Ordinaria	3	Xeral	2010 - Grao en Fisioterapia	Pontevedra	En espera	07,180	Non	<a href="#">Posición</a>
Ordinaria	4	Xeral	3001 - Grao en Administración e Dirección de Empresas	Vigo	Convocado	07,180		<a href="#">Posición</a>
Ordinaria	5	Xeral	4028 - Grao en Psicoloxía	Santiago de Compostela	Liberado	07,180		<a href="#">Posición</a>

Axuda

Confirmar listas de espera

Si te convocan nun grao xa se liberan todos os graos con menor preferencia para convocar a outros solicitantes

Por defecto non continuas en lista de espera. Se non Confirmas que queres continuar suponse que xa non queres matricularte en ningún grao dos que solicitaches

Solicitudes

Resultados

Prazo de matricula

Ordinaria - Prazo 1

Conv.	Orde pref.	Cota	Ensinanza universitaria	Campus	Estado	Nota admisión	Continuar na lista de espera	Opcións
Ordinaria	1	Xeral	4025 - Grao en Odontoloxía	Santiago de Compostela	En espera	07,180	Si	<a href="#">Posición</a>
Ordinaria	2	Xeral	2007 - Grao en Enfermaria	Pontevedra	En espera	07,180	Si	<a href="#">Posición</a>
Ordinaria	3	Xeral	2010 - Grao en Fisioterapia	Pontevedra	En espera	07,180	Si	<a href="#">Posición</a>
Ordinaria	4	Xeral	3001 - Grao en Administración e Dirección de Empresas	Vigo	Convocado	07,180		<a href="#">Posición</a>
Ordinaria	5	Xeral	4028 - Grao en Psicoloxía	Santiago de Compostela	Liberado	07,180		<a href="#">Posición</a>

Axuda

Eliminar confirmación listas de espera

Prazo de matrícula

Ordinaria - Prazo 1

Conv.	Orde pref.	Cota	Ensinanza universitaria	Campus	Estado	Nota admisión	Continuar na lista de espera	Opcións
Ordinaria	1	Xeral	4025 - Grao en Odontoloxía	Santiago de Compostela	En espera	07,180	Si	<a href="#">Posición</a>
Ordinaria	2	Xeral	2007 - Grao en Enfermaria	Pontevedra	En espera	07,180	Si	<a href="#">Posición</a>
Ordinaria	3	Xeral	2010 - Grao en Fisioterapia	Pontevedra	En espera	07,180	Si	<a href="#">Posición</a>
Ordinaria	4	Xeral	3001 - Grao en Administración e Dirección de Empresas	Vigo	Convocado	07,180		<a href="#">Posición</a>
Ordinaria	5	Xeral	4028 - Grao en Psicoloxía	Santiago de Compostela	Liberado	07,180		<a href="#">Posición</a>

Axuda

Eliminar confirmación listas de espera

Prazo de matrícula

Ordinaria - Prazo 1

Conv.	Orde pref.	Cota	Ensinanza universitaria	Campus	Estado	Nota admisión	Continuar na lista de espera	Opcións
Ordinaria	1	Xeral	4025 - Grao en Odontoloxía	Santiago de Compostela	En espera	07,180	Si	<a href="#">Posición</a>
Ordinaria	2	Xeral	2007 - Grao en Enfermaria	Pontevedra	En espera	07,180	Si	<a href="#">Posición</a>
Ordinaria	3	Xeral	2010 - Grao en Fisioterapia	Pontevedra	En espera	07,180	Si	<a href="#">Posición</a>
Ordinaria	4	Xeral	3001 - Grao en Administración e Dirección de Empresas	Vigo	Convocado	07,180		<a href="#">Posición</a>
Ordinaria	5	Xeral	4028 - Grao en Psicoloxía	Santiago de Compostela	Liberado	07,180		<a href="#">Posición</a>

Grao en Fisioterapia - Pontevedra

50

Cota \*

Prazas cota

Xeral

39

Ver Listaxe De Matrícula

### Posición

Nº matrícula	Apelidos e nome	DNI	Orde preferencia	Convocatoria	Nota admisión	Opción preferente	Estado
0048	Última alumna convocada	****4902L	4	Ordinaria	10,772	Si	Convocado
0260	<b>Luis blablaba</b>	<b>99999999A</b>	3	Ordinaria	07,180	Non	En espera

**Olo! NON MATRICULARSE na 4ª preferencia ata que a 1ª, 2ª e 3ª opción pechen**

Solicitudes Resultados

Prazo de matrícula  
Ordinaria - Prazo 1

Conv.	Orde pref.	Cota	Ensinanza universitaria	Campus	Estado	Nota admisión	Continuar na lista de espera	Opcións
Ordinaria	1	Xeral	4025 - Grao en Odontoloxía	Santiago de Compostela	En espera	07,180	Non	<a href="#">Posición</a>
Ordinaria	2	Xeral	2007 - Grao en Enfermería	Pontevedra	En espera	07,180	Non	<a href="#">Posición</a>
Ordinaria	3	Xeral	2010 - Grao en Fisioterapia	Pontevedra	En espera	07,180	Non	<a href="#">Posición</a>
Ordinaria	4	Xeral	3001 - Grao en Administración e Dirección de Empresas	Vigo	Convocado	07,180	Non	<a href="#">Posición</a>
Ordinaria	5	Xeral	4028 - Grao en Psicoloxía	Santiago de Compostela	Liberado	07,180		<a href="#">Posición</a>

Axuda **Confirmar listas de espera**

**OBRIGA de confirmar a lista de espera**

Alumno/a

Luis blablabla

D.N.I.

99999999A

**AGORA ESTARÍA OBRIGADO A MATRICULARSE**

**RESULTADOS**

Convocatoria	Orde Preferencia	Cota	Ensinanza Universitaria	Campus	Estado	Nota Admisión
Ordinaria	1ª	Xeral	6014 – Grao en Enxeñaría Informática	Coruña	PECHADA	07,068
Ordinaria	2ª	Xeral	4009 – Grao en Enxeñaría Informática	Santiago	PECHADA	07,068
Ordinaria	3ª	Xeral	1011 – Grao en Enxeñaría Informática	Ourense	CONVOCADO	07,068
Ordinaria	4ª	Xeral	4001 – Grao en Admon. e Dir. Empresas	Santiago	LIBERADA	06,410
Ordinaria	5ª	Xeral	4004 – Grao en Comunicación Audiovisual	Santiago	LIBERADA	06,410



Web: [ciug.gal/gal](http://ciug.gal/gal)

Correo electrónico: [ciug@ciug.gal](mailto:ciug@ciug.gal)

Teléfono: 881813452



The image shows a screenshot of the CIUG website's navigation menu. The header is dark blue with the CIUG logo and the text 'COMISION INTERUNIVERSITARIA DE GALICIA' on the left. On the right, there are links for 'Preguntas frecuentes' and 'Nerta'. Below the header, there are three main navigation items, each with a representative image and a blue button with white text:

- » Probas de acceso á Universidade**: Accompanied by an image of a calculator and a pen on a document.
- » Admisión e Matrícula no S.U.G.**: Accompanied by the logo for 'Sistema Universitario de Galicia' (SUG).
- » Lexislación**: Accompanied by an image of hands writing on a document.

## PARA CALQUERA CONSULTA OU DÚBIDA...

**NON DUBIDEDES EN CONTACTAR CON DEPARTAMENTO DE ORIENTACIÓN DO IES A TRAVÉS DAS SEGUINTE CANLES:**



**PEDINDO UNHA CITA PESENCIAL**



**TELEFÓNICAMENTE: A TRAVÉS DO TELÉFONO DO IES**



**ENVIANDO UN MAIL: [ORIENTACION@IESAFONSOXCAMBRE.COM](mailto:ORIENTACION@IESAFONSOXCAMBRE.COM)**

**BOASORTEA TODOS/AS**

The text 'BOASORTEA TODOS/AS' is written in a bold, black, serif font. Each letter is partially obscured by a semi-transparent balloon behind it. The balloons are arranged in a row and have the following colors from left to right: purple, light green, pink, light green, pink, and purple. Each balloon has a small white highlight on its upper left side and a thin grey string hanging from its bottom.

DEPARTAMENTO DE ORIENTACIÓN