

# FEGA-PC WEB

## Tramitación online

Tramita as tuas instalacións integrándose coa plataforma da Consellería

- Imprime os teus Manuais
- Imprime o CIE
- Imprime a MTD
- Accede a tramitación electrónica

Tramitación Telemática

Xestión online das suas instalacións

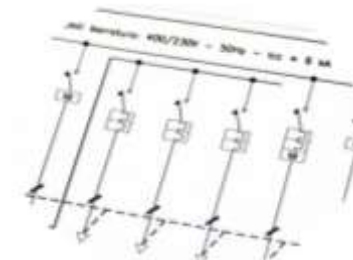

Deseño do Esquema Unifilar

Introducir o NIF da empresa instaladora.

Introducir la provincia donde se realizará a instalación

Este novo método de tramitar as instalacións de BT e a nova documentación aprobada nesta resolución fai que o Fega-Pc anterior quede obsoleto para os novos tempos.

Por todo isto, desenvólvese un novo aplicativo para permitir aos instaladores realizar as tramitacións de baixa tensión dun xeito rápido e doado,

A principais características que se buscaron no desenvolvemento deste software foron:

- A simplificación e a rapidez na redacción da documentación necesaria,
- A posibilidade de utilizalo en calquera sistema operativo (Windows XP, Windows 7, Windows 8) e en calquera navegador (Explorer, Firefox, Chrome...) Ó ser un entorno web non nos vemos limitados polo equipo a utilizar. Poderíase utilizar incluso en tablets.
- As actualizacións serán instantáneas e sen necesidade de instalar nada.
- O ser un entorno web, poderase traballar dende múltiples equipos e incluso varias persoas a vez e sempre se poderán ter as tramitacións dispoñibles.
- O Fega-PC convértese nun novo método de comunicación cos asociados o ter integrada unha plataforma de comunicacións.

O primeiro paso é solicitar a licenza

<http://fegapc.fegasinel.com/>

[www.asinec.org](http://www.asinec.org)

**Networking - Comunícate coa tua Asociación**

Ventaxas

- Soporte a documentación na plataforma da tua instalación
- Posibilidade de compartir a tua instalación coa asociación.

TI DECIDES

- Mantente informado das novas do sector

**Xestión online das suas instalacións**

Xestione desde un único punto todas as súas instalacións. A plataforma garda rexistro de todas as instalacións de maneira que sexan accesibles desde calquera dispositivo (PC, tablet, móvil) a través de Internet. Duplique cando sexa preciso a súa instalación tipo e introduzca unicamente os datos que sexan precisos.

**Deseño do Esquema Unifilar**

A plataforma permite dúas formas de realizar o esquema unifilar: mediante a opción "Deseño" a través da cual xenerase de forma automática o esquema unifilar en base a ubicación dos compoñentes nunha matriz, e a opción "Esquema" a través da cual o usuario confecciona o seu propio esquema nunha interface gráfica.

**Tramitación Telemática**

A plataforma se integra coa plataforma da Consellería de Industria para a alta do boletín e todos os datos da instalación.

Os campos marcados con asterisco hai que cubrilos obrigatoriamente

## Formulario de Solicitud de Rexistro FEGAPC

Encha os seguintes campos da solicitude de rexistro do FEGA-PC

<input type="text" value="Nome Empresa Instaladora"/>	<input type="text" value="NIF Empresa Instaladora"/>
<input type="text" value="Provincia"/>	<input type="text" value="Telefono"/>
<input type="text" value="Correo electrónico"/>	
<input type="text" value="Asociación a que esta adscrito"/>	
<input type="text" value="Nome e Apelidos dun Instalador Autorizado da empresa"/>	<input type="text" value="NIF Instalador Autorizado"/>
<input type="text" value="Tipo de licencia solicitada"/>	
<input type="text" value="Captcha: Introduzca o código da imaxe"/>	
<input type="checkbox"/> Acepto las condiciones de uso (Prema aquí para ler as condicións de uso)	
<input type="button" value="Enviar"/> <input type="button" value="Limpiar"/>	

Antes de gardar hai que aceptálas condicións de uso.  
Unha vez feita a solicitude, a Asociación deberá aprobar a alta no aplicativo e enviará un correo electrónico no que se lle indicará o usuario e a contrasinal para poder acceder.

Unha vez dentro, na primeira pantalla danos unha información rápida do número de tramitacións realizadas, cantas no mes actual, cantos instaladores están dados de alta para firmalas instalacións e cantos solicitantes hai rexistrado na nosa empresa

ID	Código FEGAPC	Num Expediente	Tipo Instalacion	MTD Titulo	Fecha
11	2015/02/0004/059	222	Instalacion MTD	Titulo 222	2015-04-09
11	2015/02/0004/058	Num Expediente 0Masfads	Instalacion PROXECTO	Titulo ftsafads	2015-04-09
11	2015/02/0004/057	Num Expediente ddsddd	Instalacion MTD	Titulo asafadsMas	2015-04-09
11	2015/02/0004/056	Num Expediente 2333	Instalacion MTD	Titulo Registro MTD	2015-04-09
11	2015/02/0004/055	Num Expediente aaa	Instalacion MTD	Titulo aaa	2015-04-09
11	2015/02/0004/054	Num Expediente 1111	Instalacion MTD	Titulo 1111	2015-04-09
11	2015/02/0004/053	Num Expediente 3323	Instalacion PROXECTO	Titulo 333	2015-04-09
11	2015/02/0004/052	Num Expediente 222	Instalacion MTD	Titulo 222	2015-04-09
11	2015/02/0004/051	Num Expediente 1313131313	Instalacion MTD	Titulo	2015-04-07

No Meu Escritorio poderanse facer cambios referentes os datos da empresa, cambiar a contrasinal e incluír ou modificar solicitantes.

Nas Miñas Instalacións poderase ver un listado das MTDs como dos Proxectos que teñamos feitos

No apartado documentación, as Asociacións colocarán documentación para os seus Asociados

Tipo instalación	Nome Proyecto	Código FEGA-PC	Nº Registro	Título de instalación	Descripción	Data sito de instalación	Estado	Empresa Instaladora
MTD	328	2015020004082	322	322	322	06-Abril-2015	Borrador	asacir fg
PROXECTO	329	2015020004083	323	323	323	06-Abril-2015	Borrador	asacir fg
MTD	336	2015020004084	1111	1111	1111	06-Abril-2015	Borrador	asacir fg
MTD	337	2015020004085	aaa	aaa	aaa	06-Abril-2015	Borrador	asacir fg
MTD	340	2015020004086	2333	Registro MTD		06-Abril-2015	Borrador	asacir fg
MTD	343	2015020004087	00000	asociación	asociación	06-Abril-2015	Borrador	asacir fg
PROXECTO	343	2015020004088	00000	asociación	asociación	06-Abril-2015	Borrador	asacir fg
MTD	354	2015020004089	222	222	222	06-Abril-2015	Borrador	asacir fg
MTD	355	2015020004090	222	222	222	06-Abril-2015	Borrador	asacir fg
MTD	358	2015020004091				07-Abril-2015	Borrador	PRUEBA DE AJUSTE CON NOMBRE DE EMPRESA LAROOO
MTD	358	2015020004092				07-Abril-2015	Borrador	PRUEBA DE AJUSTE CON NOMBRE DE EMPRESA LAROOO
MTD	358	2015020004093				07-Abril-2015	Borrador	PRUEBA DE AJUSTE CON NOMBRE DE EMPRESA LAROOO
MTD	358	2015020004094				07-Abril-2015	Borrador	PRUEBA DE AJUSTE CON NOMBRE DE EMPRESA LAROOO
MTD	358	2015020004095				07-Abril-2015	Borrador	PRUEBA DE AJUSTE CON NOMBRE DE EMPRESA LAROOO
MTD	358	2015020004096				07-Abril-2015	Borrador	PRUEBA DE AJUSTE CON NOMBRE DE EMPRESA LAROOO
MTD	358	2015020004097				07-Abril-2015	Borrador	PRUEBA DE AJUSTE CON NOMBRE DE EMPRESA LAROOO
MTD	358	2015020004098				07-Abril-2015	Borrador	PRUEBA DE AJUSTE CON NOMBRE DE EMPRESA LAROOO
MTD	358	2015020004099				07-Abril-2015	Borrador	PRUEBA DE AJUSTE CON NOMBRE DE EMPRESA LAROOO
MTD	358	2015020004100				07-Abril-2015	Borrador	PRUEBA DE AJUSTE CON NOMBRE DE EMPRESA LAROOO
MTD	358	2015020004101				07-Abril-2015	Borrador	PRUEBA DE AJUSTE CON NOMBRE DE EMPRESA LAROOO
MTD	358	2015020004102				07-Abril-2015	Borrador	PRUEBA DE AJUSTE CON NOMBRE DE EMPRESA LAROOO
MTD	358	2015020004103				07-Abril-2015	Borrador	PRUEBA DE AJUSTE CON NOMBRE DE EMPRESA LAROOO
MTD	358	2015020004104				07-Abril-2015	Borrador	PRUEBA DE AJUSTE CON NOMBRE DE EMPRESA LAROOO
MTD	358	2015020004105				07-Abril-2015	Borrador	PRUEBA DE AJUSTE CON NOMBRE DE EMPRESA LAROOO
MTD	358	2015020004106				07-Abril-2015	Borrador	PRUEBA DE AJUSTE CON NOMBRE DE EMPRESA LAROOO
MTD	358	2015020004107				07-Abril-2015	Borrador	PRUEBA DE AJUSTE CON NOMBRE DE EMPRESA LAROOO
MTD	358	2015020004108				07-Abril-2015	Borrador	PRUEBA DE AJUSTE CON NOMBRE DE EMPRESA LAROOO
MTD	358	2015020004109				07-Abril-2015	Borrador	PRUEBA DE AJUSTE CON NOMBRE DE EMPRESA LAROOO
MTD	358	2015020004110				07-Abril-2015	Borrador	PRUEBA DE AJUSTE CON NOMBRE DE EMPRESA LAROOO
MTD	358	2015020004111				07-Abril-2015	Borrador	PRUEBA DE AJUSTE CON NOMBRE DE EMPRESA LAROOO
MTD	358	2015020004112				07-Abril-2015	Borrador	PRUEBA DE AJUSTE CON NOMBRE DE EMPRESA LAROOO
MTD	358	2015020004113				07-Abril-2015	Borrador	PRUEBA DE AJUSTE CON NOMBRE DE EMPRESA LAROOO
MTD	358	2015020004114				07-Abril-2015	Borrador	PRUEBA DE AJUSTE CON NOMBRE DE EMPRESA LAROOO
MTD	358	2015020004115				07-Abril-2015	Borrador	PRUEBA DE AJUSTE CON NOMBRE DE EMPRESA LAROOO
MTD	358	2015020004116				07-Abril-2015	Borrador	PRUEBA DE AJUSTE CON NOMBRE DE EMPRESA LAROOO
MTD	358	2015020004117				07-Abril-2015	Borrador	PRUEBA DE AJUSTE CON NOMBRE DE EMPRESA LAROOO
MTD	358	2015020004118				07-Abril-2015	Borrador	PRUEBA DE AJUSTE CON NOMBRE DE EMPRESA LAROOO
MTD	358	2015020004119				07-Abril-2015	Borrador	PRUEBA DE AJUSTE CON NOMBRE DE EMPRESA LAROOO
MTD	358	2015020004120				07-Abril-2015	Borrador	PRUEBA DE AJUSTE CON NOMBRE DE EMPRESA LAROOO
MTD	358	2015020004121				07-Abril-2015	Borrador	PRUEBA DE AJUSTE CON NOMBRE DE EMPRESA LAROOO
MTD	358	2015020004122				07-Abril-2015	Borrador	PRUEBA DE AJUSTE CON NOMBRE DE EMPRESA LAROOO
MTD	358	2015020004123				07-Abril-2015	Borrador	PRUEBA DE AJUSTE CON NOMBRE DE EMPRESA LAROOO
MTD	358	2015020004124				07-Abril-2015	Borrador	PRUEBA DE AJUSTE CON NOMBRE DE EMPRESA LAROOO
MTD	358	2015020004125				07-Abril-2015	Borrador	PRUEBA DE AJUSTE CON NOMBRE DE EMPRESA LAROOO
MTD	358	2015020004126				07-Abril-2015	Borrador	PRUEBA DE AJUSTE CON NOMBRE DE EMPRESA LAROOO
MTD	358	2015020004127				07-Abril-2015	Borrador	PRUEBA DE AJUSTE CON NOMBRE DE EMPRESA LAROOO
MTD	358	2015020004128				07-Abril-2015	Borrador	PRUEBA DE AJUSTE CON NOMBRE DE EMPRESA LAROOO
MTD	358	2015020004129				07-Abril-2015	Borrador	PRUEBA DE AJUSTE CON NOMBRE DE EMPRESA LAROOO
MTD	358	2015020004130				07-Abril-2015	Borrador	PRUEBA DE AJUSTE CON NOMBRE DE EMPRESA LAROOO
MTD	358	2015020004131				07-Abril-2015	Borrador	PRUEBA DE AJUSTE CON NOMBRE DE EMPRESA LAROOO
MTD	358	2015020004132				07-Abril-2015	Borrador	PRUEBA DE AJUSTE CON NOMBRE DE EMPRESA LAROOO
MTD	358	2015020004133				07-Abril-2015	Borrador	PRUEBA DE AJUSTE CON NOMBRE DE EMPRESA LAROOO
MTD	358	2015020004134				07-Abril-2015	Borrador	PRUEBA DE AJUSTE CON NOMBRE DE EMPRESA LAROOO
MTD	358	2015020004135				07-Abril-2015	Borrador	PRUEBA DE AJUSTE CON NOMBRE DE EMPRESA LAROOO
MTD	358	2015020004136				07-Abril-2015	Borrador	PRUEBA DE AJUSTE CON NOMBRE DE EMPRESA LAROOO
MTD	358	2015020004137				07-Abril-2015	Borrador	PRUEBA DE AJUSTE CON NOMBRE DE EMPRESA LAROOO
MTD	358	2015020004138				07-Abril-2015	Borrador	PRUEBA DE AJUSTE CON NOMBRE DE EMPRESA LAROOO
MTD	358	2015020004139				07-Abril-2015	Borrador	PRUEBA DE AJUSTE CON NOMBRE DE EMPRESA LAROOO
MTD	358	2015020004140				07-Abril-2015	Borrador	PRUEBA DE AJUSTE CON NOMBRE DE EMPRESA LAROOO
MTD	358	2015020004141				07-Abril-2015	Borrador	PRUEBA DE AJUSTE CON NOMBRE DE EMPRESA LAROOO
MTD	358	2015020004142				07-Abril-2015	Borrador	PRUEBA DE AJUSTE CON NOMBRE DE EMPRESA LAROOO
MTD	358	2015020004143				07-Abril-2015	Borrador	PRUEBA DE AJUSTE CON NOMBRE DE EMPRESA LAROOO
MTD	358	2015020004144				07-Abril-2015	Borrador	PRUEBA DE AJUSTE CON NOMBRE DE EMPRESA LAROOO

Para comezar unha tramitación é necesario presionar o botón «nova instalación». A continuación deberanse cubrir os seguintes campos.

O título da instalación debería ser algo que nos relacionase rapidamente a instalación (p.e. vivanda nova en Perillo-Oleiros)

O solicitante e a persoa de cada empresa que sexa a responsable de realizar a presentación

Tipo de instalación: MTD ou Proxecto

Este será o número que lle deamos á nosa tramitación (por exemplo o código de obra que utilizamos)

Podémos darlle una descripción (p.e. reforma integral do cuadro eléctrico)

Gardamos para continuar

As miñas instalacións FE: x

fegapc.itg.es/hgpyme/modules.php

Fega-PC

As miñas instalacións

As miñas instalacións

\*Tipo Instalación: MTD

Nº Registros: MEMORIA TÉCNICA TP 1

Título de Instalación: VIVIENDA UNIFAMILIAR EN PERILLO-OLIBROS

Descripción: VIVIENDA NOVA DE ELECTRIFICACIÓN BÁSICA

\*Tipo de Esquema Utilizar a utilizar: Diseño Manual

Solicitante: Pedro

Ó indicar MTD pídenos seleccionar o tipo de esquema a utilizar

Solicitante

Copyright © 2014-2015 Instituto Tecnológico de Galicia. Versión 2.0.

Poderase elixir entre tres tipos de formatos para o esquema: facer un diseño no aplicativo, subir unha imaxe ou utilizar un esquema tipo que a Asociación para a disposicións dos Asociados.

As miñas instalacións

As miñas instalacións

Lista Buscar Novo Editar Vw

Xenerar Duplicado Instalación Xenerar Documentación Xenerar Tramitación

Cabeceira Solicitud Calculos Documentación Deseño Esquema Unifilar Esquema Unifilar Tramitación

Cod FEGAPC 2015/02/0004/083 Num Expediente MEMORIA TÉCNICA Nº 1 Tipo Insti MTD Título VIVIENDA UNIFAMILIAR EN PERILLO-OLEROS

Tipo Instalación:	MTD
Nº instalación:	913
Código FEGAPC:	2015/02/0004/083
Nº Registro:	MEMORIA TÉCNICA Nº 1
Instalador:	000918g
Título de instalación:	VIVIENDA UNIFAMILIAR EN PERILLO-OLEROS
Descripción:	VIVIENDA NOVA DE ELECTRIFICACIÓN BÁSICA
Habilitar visualización para Asociados:	No
Data alta de instalación:	17-Abril-2015
Estado:	Solicitado
Tipo de Esquema Unifilar a utilizar:	Otroto Manual
Solicitante:	Pedro

Copyright © 2014-2015 Instituto Tecnológico de Galicia. Versión 2.0

Nesta primeira ventá mostrase os datos xerais da tramitación na pestaña «cabeceira»

Antes de comezar a cubrilos datos hai que ter en conta un tema fundamental. Estáse a traballar nun aplicativo web e para poder facer modificación é necesario ter activada a edición. Doutro xeito non permitiría escribir.

As miñas instalacións. FEG x

fegapc.itg.es/hgpyme/modules.php?&V\_dir=gie&V\_mod=proyectos\_emprendedor&func=detail

MTD Fega-PC  
VERSIÓN DEMO

Esconder ou mostrar Menu

## As miñas instalacións

As miñas instalacións

Listar Buscar Novo Editar Ver

Xenerar Duplicado Instalación Xenerar Documentación Xenerar Tramitación

Cabeceira Solicitud Calculos Documentacion Deseño Esquema Unifilar Esquema Unifilar Tramitacion

Cod FEGAPC: 2015/02/0004/061 Num Expediente: MEMORIA TÉCNICA Nº 1 Tipo Inst: MTD Titulo: VIVENDA UNIFAMILIAR EN PERILLO-OLEIROS

DATOS DO SOLICITANTE DATOS TÉCNICOS DA INSTALACIÓN CIE DATOS DOS CIRCUITOS DA INSTALACIÓN

De igual xeito, para non perdelos datos, antes de pasar de ventana (p.e. de solicitud a cálculos) é preciso darlle a gardar.

Gardar Limpar

O desenvolver este aplicativo, tratouse de que se asemellara nesta parte a solicitude da Xunta co fin de que resultase ata certo punto «familiar». Iso si, buscouse reducir o número de veces que hai que repetilos datos.

Modo editar para poder traballar

A solicitude dividiuse en varias pestañas para que resulte visualmente máis doado vela información

As novas instalacións

Listar Buscar Novo Editar

Solicitude

Cód FEGAPC: 2015/02/0004/061 Num Expediente: MEMORIA TÉCNICA Nº 1 Tipo Inst: MTD Título: VIVIENDA UNIFAMILIAR EN FERILLO-OLBROS

DATOS DO SOLICITANTE | DATOS TÉCNICOS DA INSTALACIÓN | CIE | DATOS DOS CIRCUITOS DA INSTALACIÓN

DATOS DA PERSOIA SOLICITANTE

NOME E APELIDOS/RAZÓN SOCIAL

Redro

ENDEREZO (\*)

Domoallo

CP (\*)

25262

PROVINCIA (\*)

A CORUÑA

CONCELLO (\*)

CORUÑA, A

TELÉFONO (\*)

981173206

FAX

981173223

ENDEREZO ELECTRÓNICO (\*)

rgonzalez@fg.es

(\*) Campos obrigados para a presentación

E. NÁ SÚA REPRESENTACIÓN (deberá acreditarse a representación fiduciaria por calquera medio válido en dereito)

NOME

Carlos

PRIMEIRO APELIDO

Afonso

SEGUNDO APELIDO

Afonso

NIF

25363243D

ENDEREZO ELECTRÓNICO

cafonso@fg.es

ENDEREZO PARA EFECTOS DE NOTIFICACIÓN (non é necesario se coincide co anterior)

ENDEREZO

poomaco sector 2

CP

25260

PROVINCIA

A CORUÑA

CONCELLO

CORUÑA, A

TELÉFONO

981173207

FAX

981173224

ENDEREZO ELECTRÓNICO

fg@fg.es

Cancelar Limpar

Os datos do solicitante pódense incorporar automaticamente se na solicitude marcamos quen é o [solicitante](#)

Nesta pestaña cúbrese os datos relativos as características da instalación eléctrica, como tensión, derivación individual etc. Os datos aquí introducidos copiaranse para facelos cálculos da DI.

As novas instalacións

Listar Buscar Novo Editar Ver

Solicitude

Cod FEGAPC: 2015/02/0004/061 Non Expediente: NDHORA TÉCNICA Nº 1 Tipo Inst: ATD Titulo: VIVIENDA UNIFAMILIAR DE PERILLO-OLDRÓS

DATOS DO SOLICITANTE | DATOS TÉCNICOS DA INSTALACIÓN | **CIE** | DATOS DOS CIRCUITOS DA INSTALACIÓN

### CERTIFICADO DA INSTALACIÓN ELÉCTRICA

INT XERAL AUT- INTENSIDADE (A) (*)	TENSIÓN(V) (*)	POTENCIA MÁX. ADMISIBLER(W) (*)
25	230	3750

### GRADO DE ELECTRIFICACIÓN

Básico  Divulso  Especial

### DERIVACIÓN INDIVIDUAL

LONXITUDE(m) (*)	SECCIÓN(mm <sup>2</sup> ) (*)	RESIST POSTA TERRAO(J) (*)
2.5	10	20

### PROTECCIONS

INT DP INTENSIDADE(A) (*)	INT DP - SENS (A) (*)	INT DP INTENSIDADE(A)	INT DP - SENS (A)
25	0.03		

### DATA DE PRESENTACIÓN

20-04-2015

Guardar Imprimir

Nesta derradeira pestaña da solicitude cúbrese os datos relativos ós circuitos. Estos campos trasladaránse o boletín.

Alíñase instalación

Listar Buscar Nova Imprimir Usar

Talkback

Cid FEGA-PC: 2015-02/004/061 Non Expediente: MEMORIA TÉCNICA Nº 1 Tipo Inst: NTD Trab: VIVENDA UNIFAMILIAR DE CHARRIÑO-OLEZROS

DATOS DO SOLICITANTE - DATOS TÉCNICOS DA INSTALACIÓN - CIE: **DATOS DOS CIRCUITOS DA INSTALACIÓN**

Circuitos / Designación (1) (obrigado) al menos 4 circuitos. Máximo 30 caracteres	Unidades	Tensión (V)	Sección (mm <sup>2</sup> )	Distancia tubo (mm)	Intensidade Autorreceso (A)	Resistencia
COCCIÓN	4	230	6	23	20	
LAVADORA/LAVAVAZOS/TERNO	3	230	2,5	20	20	
COLOS/D.LABED-COCINA	2	230	2,5	20	20	
ALUMBRADO	2	230	1,5	20	20	

OBSERVACIÓN (1) (max 220 caracteres)

AVISO: A LAVADORA É

Cancelar Guardar

O rematar, hai que lembrarse de pulsar o botón «gardar»

No campo de observacións é convinte especificar que tipo de instalación é porque debido a que agora o uso ó que se destina seleccionase nun combo non é de todo claro.

No apartado de cálculos hai dúas pestañas.  
A segundo é a correspondente ó cálculo dos circuitos.

As miñas instalacións

Resumen Cálculo de Circuitos

Datos recuperados da [solicitud](#)

Características	Sección	Tipo elemento	Tipo Instalación	Tensión	Ca	Potencia	f (Hz)	Tipo Combustión	Sección	Caída Tensión	Caída Tensión %
Alimentada											
Línea línea de alimentación											
Derivación Individual	11	0,5 (1P)	Empotrado	230	1	3750	25	Cv. 4P	2,5	1,55	0,27
Línea secundaria más derivación en alumbrado											
Derivación más derivación en alumbrado	12	0,75 (1V)	Empotrado	230	1	2300	18	Cv. 4P	2,5	1,22	1,45
Línea secundaria más derivación en fuerza											
Derivación más derivación en fuerza	8	0,75 (1V)	Empotrado	230	1	3650	18	Cv. 4P	2,5	1,22	0,91

Copyright © 2014-2015 Instituto Tecnológico de Galicia. Version 2.0

O aplicativo fai os cálculos unha vez introducidos os datos

PLANO Y ESBOZO

PLANO DE SITUACIÓN

Para de cargar para plano de instalación:

Imagen de Google Maps

Buscar en Google Maps

Para de procesamiento de imágenes:

Se seleccionamos a opción de Google Maps deberemos premer este botón

ESBOZO DE TRAZADO DE INSTALACIÓN (si algunos de trazo los colores jpg)

Seleccionar tipo

ESBOZO DE TRAZADO DE INSTALACIÓN

En canto ó esbozo de trazado, pódese elexir o tipo que aparece na guía técnica ou igualmente subir unha imaxe dende o equipo.

Indícase a dirección da instalación para poder atopala no mapa. Tamén pódese buscar movéndose no mapa ou se é unha dirección complexa pode ser mellor utilizar unha imaxe sacada do catastro,

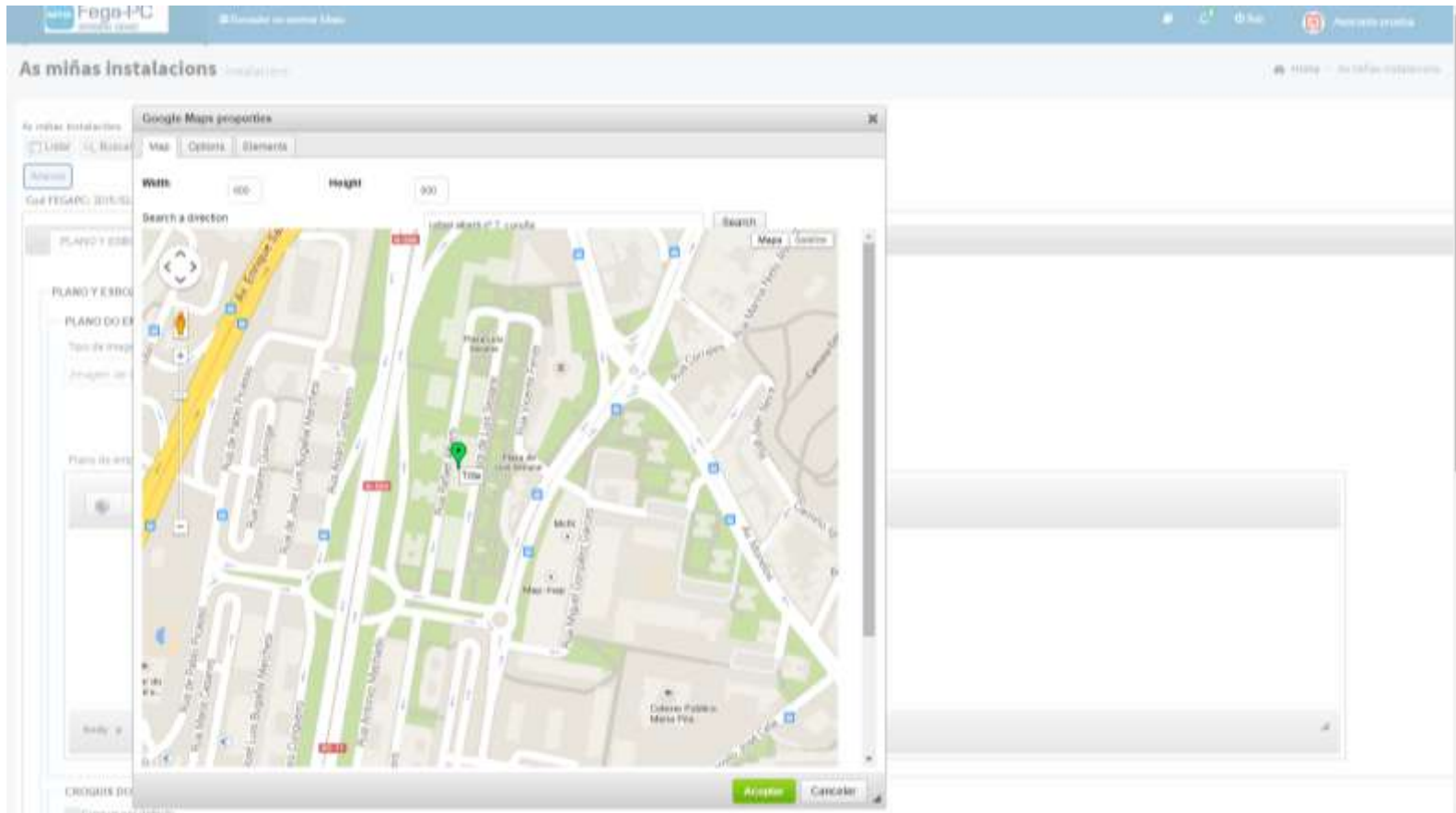

No apartado de memoria pódese seleccionar entre unha plantilla predefinida, escribir un texto libre , ou copiar e pegar o texto dun arquivo.

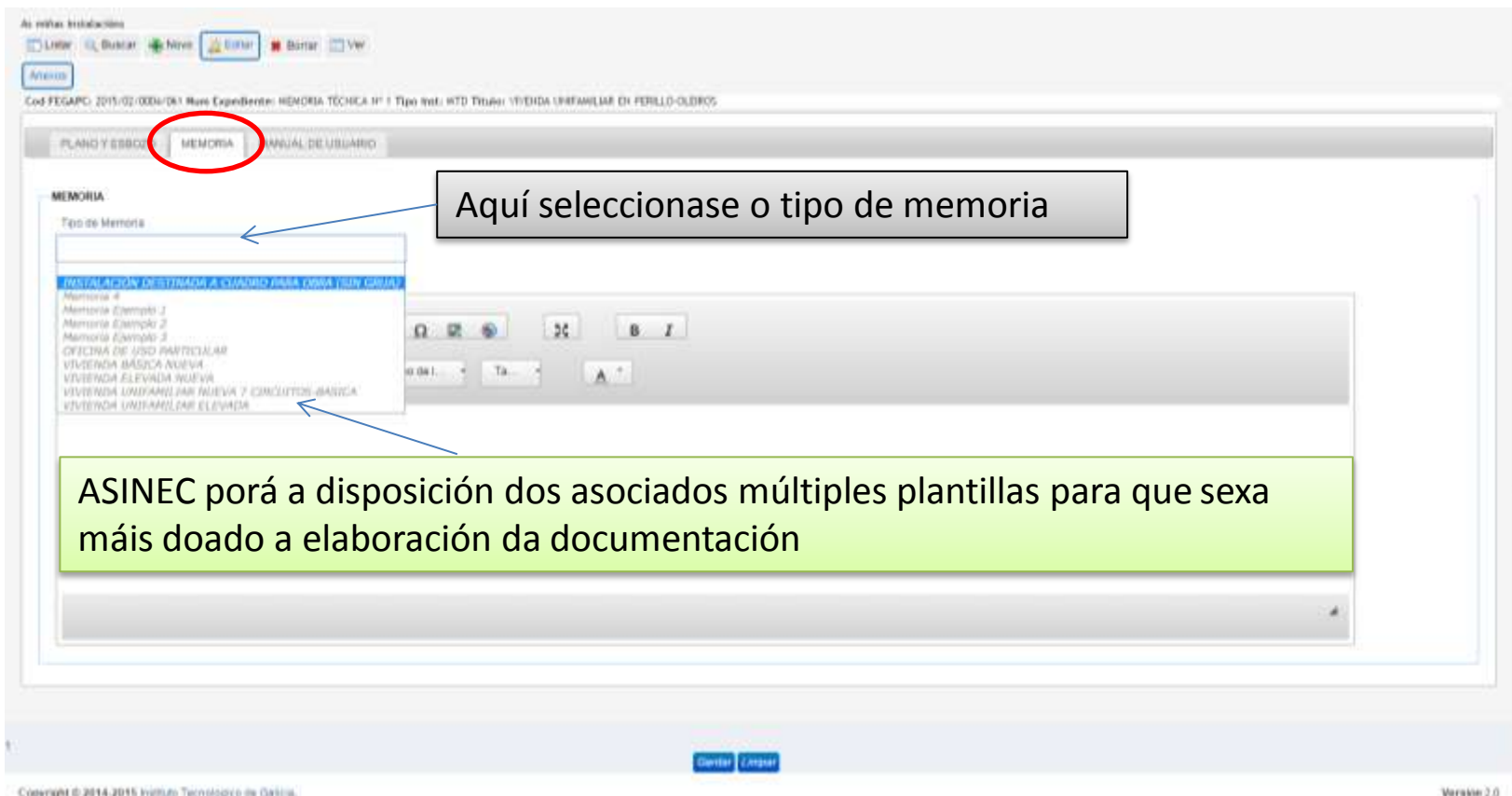

Aquí selecciónase o tipo de memoria

ASINEC porá a disposición dos asociados múltiples plantillas para que sexa máis doado a elaboración da documentación

Copyright © 2014-2015 Instituto Tecnolóxico de Galicia. Versión 2.0

Para o manual de usuario podemos elixir a opción de utilizar algún dos modelos que proporciona o Fega-PC ou ben adxuntar un de tipo personalizado.

As miñas instalacións

As miñas instalacións

LISTA | BUSCAR | NUEVO | EDITAR | BORRAR | VER

Acción

Cód FEGAP: 2015-01-0004/081 Num Expediente: MEMORIA TÉCNICA IP y Tipo Inst: ITO Titulo: VIVIENDA UNIFAMILIAR EN PERILLO-OLIBROS

PLANO Y ESBOZO | MEMORIA | MANUAL DE USUARIO

**MANUAL DE USUARIO**

Tipo de Manual de Usuario

- Manual de Usuario Externo (Archivo en PDF)
- Manual de Usuario para Técnico
- Manual de Usuario Interno
- Manual de Usuario para Local
- Manual de Usuario para Oficina
- Manual de Usuario para Vivienda
- Manual de Usuario para Zona Común

**MANUAL DE USUARIO**

Tipo de Manual de Usuario:

Manual de Usuario Externo (Archivos PDF)

Manual de Usuario Externo

Seleccionar archivo | Archivo archivo seleccionado:

Premendo aquí seleccionamos un arquivo que esté no equipo

### Características do esquema unifilar.

- O esquema foi sen dúbida o recurso máis complexo e que máis problemas provocou para acadar este aplicativo. É importante lembrar que estamos traballando en web co que non se instala nada nin se garda nada no noso equipo.
- O que se buscou con este novo tipo de deseño de esquema foi por unha parte a rapidez e por outra a sinxeleza para que calqueira dos nosos asociados puideran desenrolar os esquemas sen ningún problema.
- Reduciúse o número de símbolos existentes na versión anterior e sen embargo dotouse os novos símbolos de contido.
- Como consello, a mellor maneira de facer un esquema de maneira rápida e satisfactoria é ter moi claro onde colocar cada elemento.

Na solicitude, o aplicativo preguntou que tipo esquema iamos utilizar, se se quere utilizar outro pódese seleccionar aquí

Colocamos os elementos de maneira ordeada, sempre de esquerda a dereita e de arriba a abaixo, tal como quedan colocados no esquema

Para colocar un símbolo, pinchamos sobre el e arrastramos

O deseño en formato celda fai máis sinxelo a colocación dos elementos

As miñas instalacións

Listar Buscar Novo Editar Ver Outras Opcións

Cabeceira Solicitudes Calculos Anexos **Deseño Esquema Unifilar** Esquema Unifilar

Seleccione unha plantilla de Esquema

Matriz

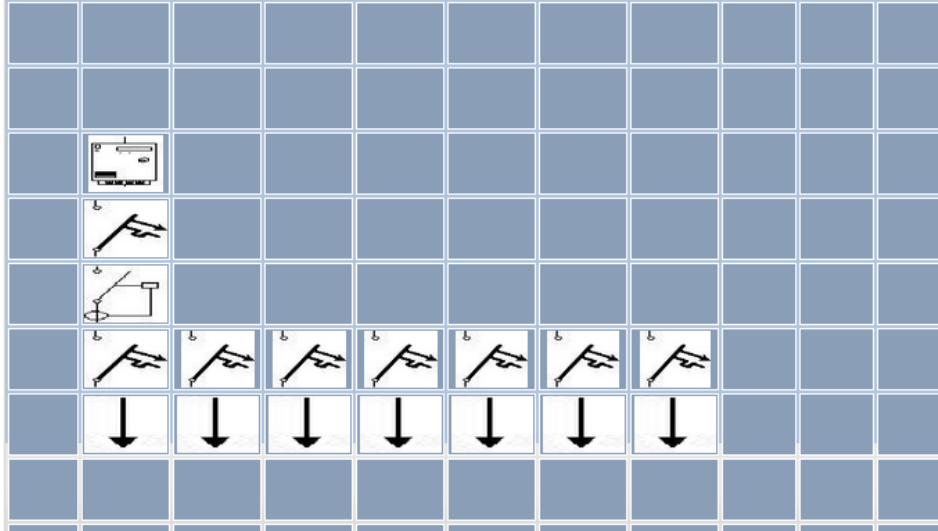

**Datos**

Rellene los datos especificados

Polos  
2P

Calibre  
25A

Sensibilidad  
30mA

Tipo  
[ ]

aceptar cancelar eliminar

Como se indicou anteriormente, os símbolos están dotados de contido, podemos eleixir o número de polos, a intensidade, a sensibilidade, a tipoloxía... De tódolos xeitos como se trata dunha ferramenta aberta, na seguinte ventá donde verémolo esquema completo si que se pode engadir ou modificar propiedades.

Cando xa están tódolos símbolos colocados, procederase a xeralo esquema

Para que os símbolos se unan hai que marcar a casilla e a continuación premer o botón

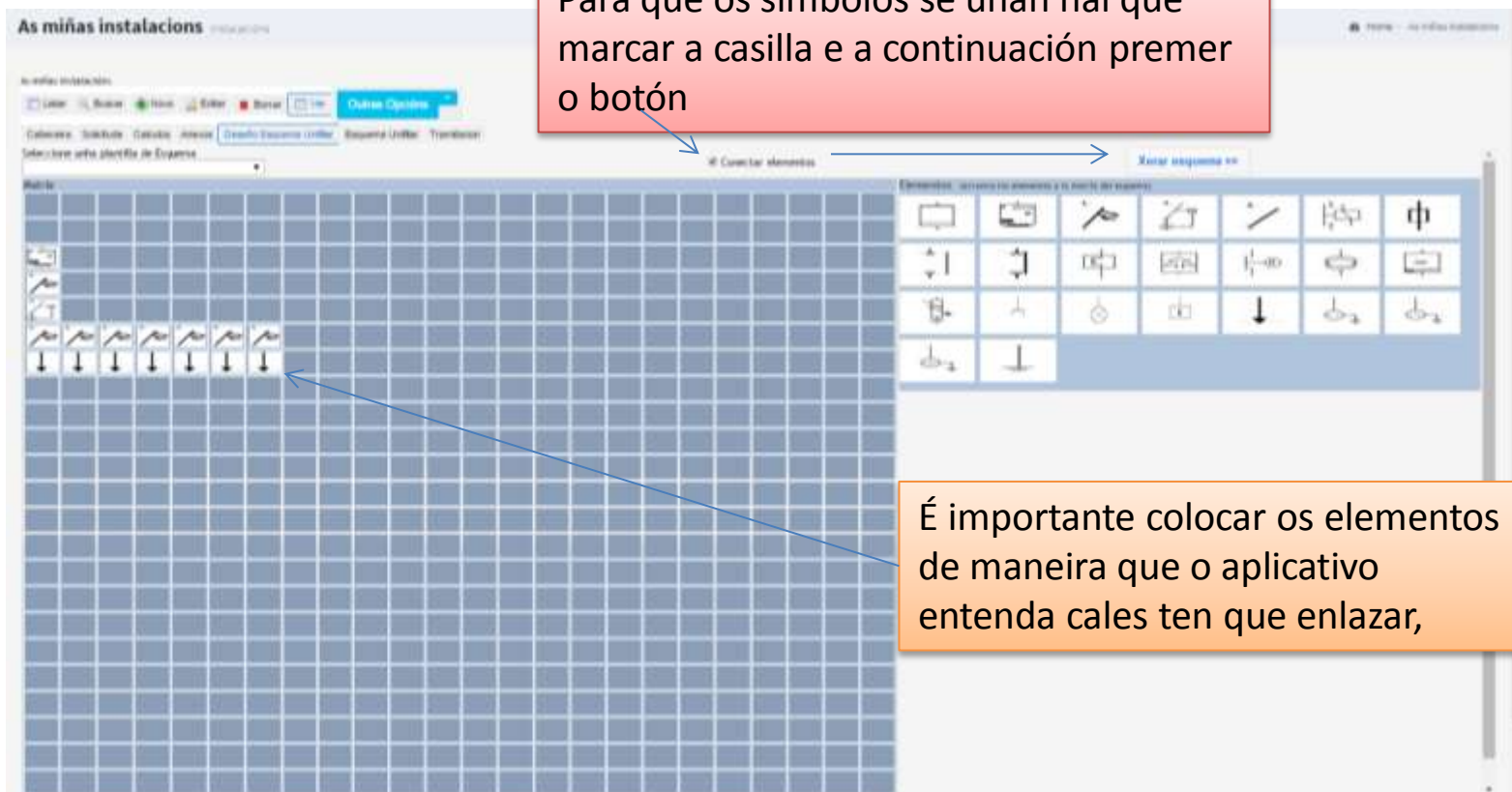

É importante colocar os elementos de maneira que o aplicativo entenda cales ten que enlazar,

Unha vez xerado o esquema e se está correcto daremoslle a gardar pero se vemos algún erro ou queremos engadir algo, pódese facer nesta parte

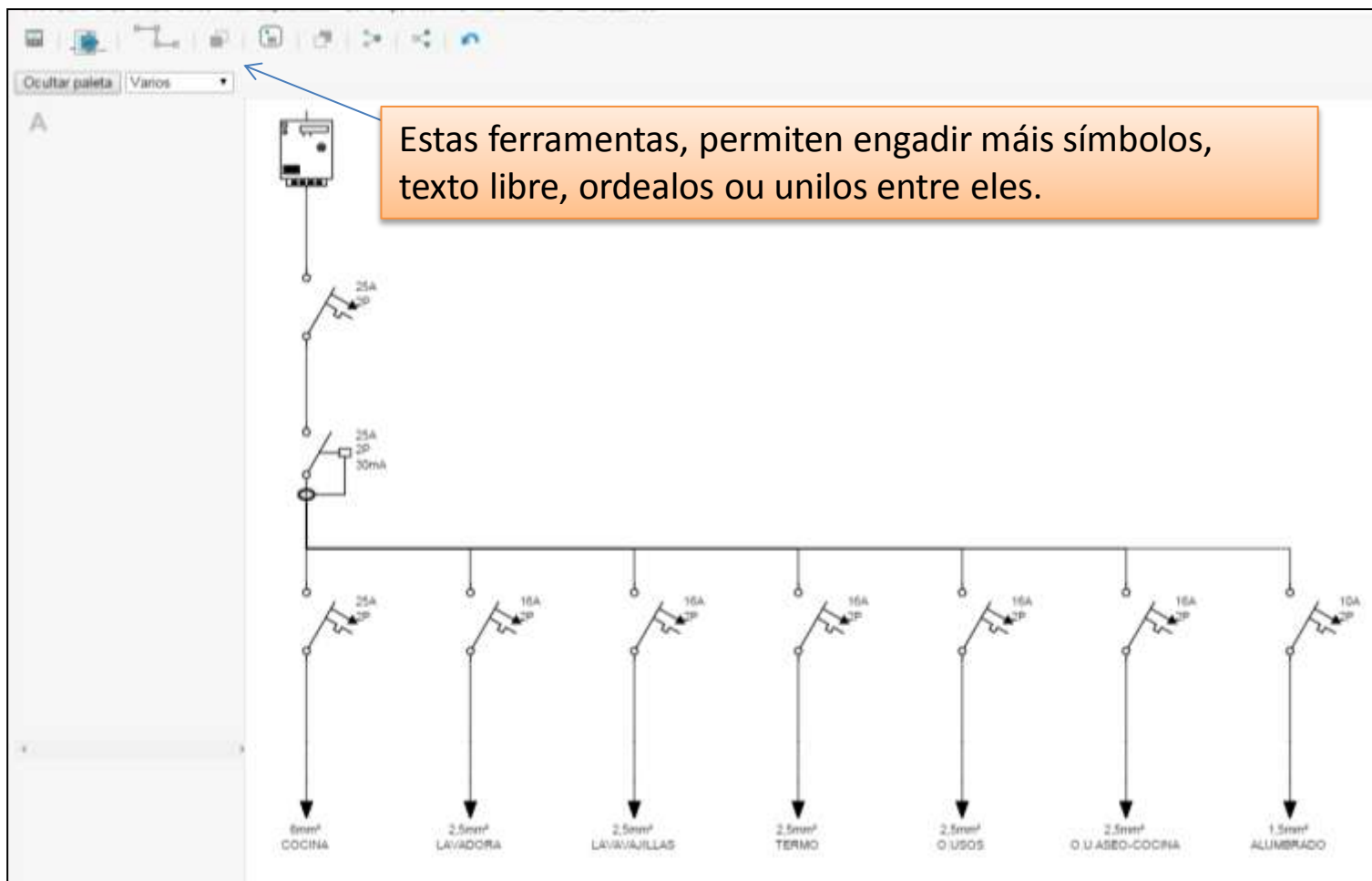

Mediante as ferramentas dispoñibles podemos modificar o esquema elaborado na anterior pestaña.

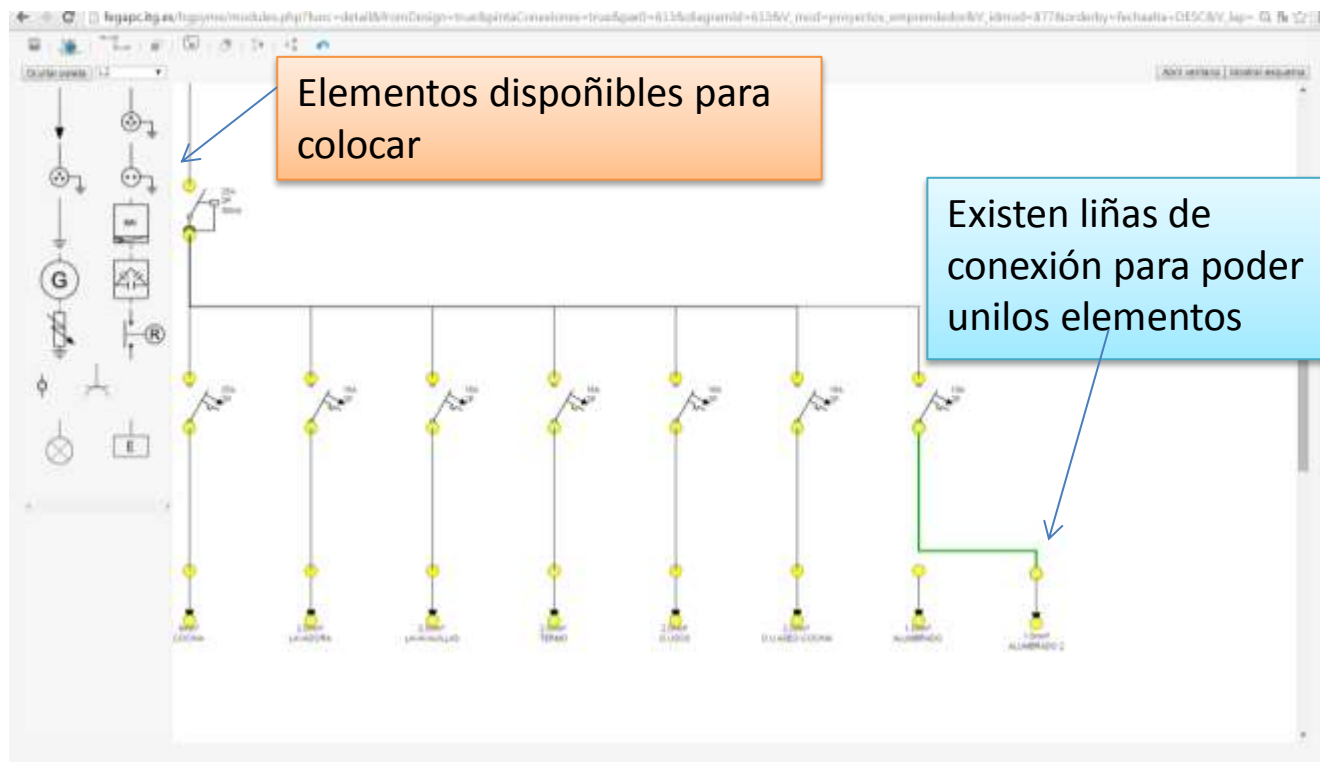

Se se quixese ver o esquema máis grande, podese facer premento neste botón

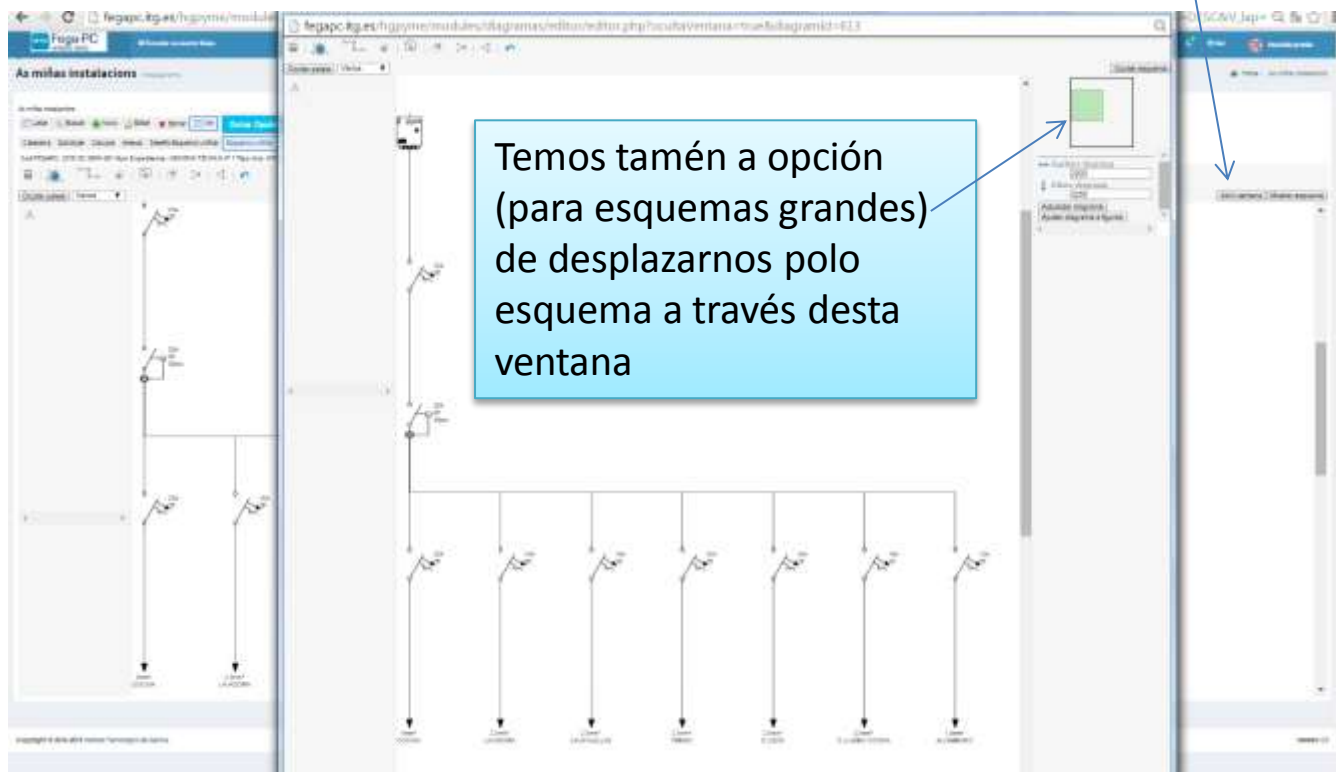

Unha vez rematado o esquema é preciso gardalo.

A hora de tramitalas instalacións o aplicativo danos dúas opcións, a primeira e xerar a documentación para anexala na web da Xunta unha vez cuberta a solicitude e a outra opción é dende o propio aplicativo lanzar a tramitación directamente a Xunta a través dun enlace que habilitará a propia Xunta.

Cod FEGAPC:	2015-02-0004-061	Num Expediente:	MEMORIA TÉCNICA H
Tipo Instalación:	WTD		
Nº Instalación:	613		
Código FEGAPC:	2015-02-06		
Nº Registro:	MEMORIA TÉCNICA Nº 1		
Instalador:	oscar Itg		
Título da instalación:	VIVIENDA UNIFAMILIAR EN PERILLO-OLEROS		
Descrición:	VIVIENDA NOVA DE ELECTRIFICACIÓN BÁSICA		
Habilitar visualización para Asociación:	no		
Data acta da instalación:	17-abril-2015		
Estado:	Tramitación		
Tipo de Esquema Unifilar a utilizar:	Diseño Manual		
Solicitante:	Pedro		
Empresa Instaladora:	oscar Itg		

Copyright © 2014-2015 Instituto Tecnológico de Galicia.

O pulsar en cada un dos apartados xerará un arquivo en formato pdf que servirá para anexar.

Como se indicou, pódese xerar dende o aplicativo a documentación para a tramitación directamente a través da web da Xunta

Se faltasen campos obrigatorios, o aplicativo avisaríanos

O aplicativo xerará un arquivo en formato xml e tres pdf que se corresponden ca documentación a aportar na tramitación.

Nome	Documento	Data Xeración
XML	instalado013_XML.xml	21-Abr-2015 09:45:32
MTD	instalado013_MTD.pdf	21-Abr-2015 09:45:33
CE	instalado013_CE.pdf	21-Abr-2015 09:45:33
MANUAL	instalado013_Manual.pdf	21-Abr-2015 09:45:33

Copyright © 2014-2015 Instituto Tecnolóxico de Galicia. Versión 2.0

Unha vez gardados os arquivos cerramolo FEGA-PC e vamos á SEDE ELECTRÓNICA para comezar unha tramitación.

www.xunta.es    Accesibilidad    Mapa del portal    Sugerencias y quejas    GALEGO | CASTELLANO

**e!** SEDE ELECTRÓNICA    XUNTA DE GALICIA

No posee una presentación realizada con FEGA-PC

**DATOS DE LA EMPRESA INSTALADORA**

PAÍS:

NIF:

**DATOS DE LA INSTALACIÓN**

Marque esta casilla si la instalación que va a registrar es una instalación ambulante

PROVINCIA:

Posee una presentación realizada con FEGA-PC

[Continuar](#) [Borrar todo](#) [Cancelar](#)

UNIÓN EUROPEA  
FONDO EUROPEO DE  
DESENVOLVIMIENTO  
REGIONAL  
"Creando oportunidades de hacer Europa"

Na pantalla inicial temos que chequear en:  
**POSEE UNHA PRESENTACIÓN REALIZADA  
CON FEGA.-PC.**

Na seguinte pantalla seleccionaremos o arquivo xml xerado polo FEGA-PC e continuamos

www.xunta.es      Accesibilidade      Mapa del portal      Sugerencias y quejas      GALEGO | CASTELLANO

**e!** SEDE ELECTRÓNICA      XUNTA DE GALICIA

- No posee una presentación realizada con FEGA-PC
- Posee una presentación realizada con FEGA-PC

Seleccione el fichero XML de la presentación generado por FEGA-PC:

**Seleccionar archivo** *Ningún archivo seleccionado*

**Continuar** **Borrar todo** **Cancelar**

XUNTA DE GALICIA      © Información mantenida y publicada en Internet por la Consellería de Facenda  
Oficina de Registro e Información | Sugerencias y quejas | Aviso legal | Le atendemos | Protección de datos

UNIÓN EUROPEA FONDO EUROPEO DE DESENVOLVEMENTO REGIONAL "Una maneira de facer Europa"

A continuación cárganse os campos da solicitude e continuo coa tramitación pagando as taxas.

www.xunta.es    Accesibilidade    Mapa do portal    Suxestións e queixas    GALEGO | CASTELLANO

**e!** SEDE ELECTRÓNICA    XUNTA DE GALICIA

[Presentar](#) [Gardar](#) [Cancelar](#)

\*Requerido

PROCEDEMENTO	CÓDIGO DO PROCEDEMENTO	DOCUMENTO
INSCRIPCIÓN / MODIFICACIÓN NO REXISTRO DE INSTALACIÓNS ELÉCTRICAS DE BAIXA TENSIÓN	IN614C	SOLICITUDE

**DATOS DA PERSOA SOLICITANTE**

NOME E APELIDOS/RAZÓN SOCIAL: PRUEBA PRUEBA PRUEBA    NIF: 12345678Z

ENDEREZO \*  
*Ipsum sunt ad incidunt rerum recusandae Nihil quidem voluptas neque impedit fugiat quod error amet asperiores elit facilis*

CP \* 99258    PROVINCIA \* BALEARES    CONCELLO \* Costitx

TELÉFONO \* 989999999    FAX 989999999    ENDEREZO ELECTRÓNICO \* prueba@indra.es

ENDEREZO ELECTRÓNICO CONFIRMACIÓN \* prueba@indra.es

**E, NA SÚA REPRESENTACIÓN (deberá acreditarse a representación fidedigna por calquera medio válido en dereito)**

NOME: Corporis pariatum Non eveniet n    PRIMEIRO APELIDO: Voluptatem optio quia qui comm:    SEGUNDO APELIDO: Fugit labore suscipit ea quos    NIF: 12345678Z

ENDEREZO ELECTRÓNICO: prueba@indra.es    ENDEREZO ELECTRÓNICO CONFIRMACIÓN: prueba@indra.es

**ENDEREZO PARA EFECTOS DE NOTIFICACIÓN (non é necesario se coincide co anterior)**

ENDEREZO  
*Facere id libero rerum aliqua Est sint commodo distinctio*

CP 23591    PROVINCIA LUGO    CONCELLO Xermade

TELÉFONO 989999999    FAX 989999999    ENDEREZO ELECTRÓNICO 989999999

O seguinte paso é adxuntar a documentación (pdf's que xerou o FEGA-PC)

GALEGO | CASTELLANO

**e!** SEDE ELECTRÓNICA **XUNTA DE GALICIA**

Está en: Sistema electrónico de solicitudes- IN614C

- 1** Cúbra o formulario  
Cubra os datos do formulario que lle corresponden a este procedemento.
- 2** Xunte a documentación  
Anexe os documentos necesarios para facer a presentación no rexistro electrónico.
- 3** Presentación no rexistro electrónico  
Asine electrónicamente a documentación para a súa presentación ante o rexistro electrónico da Xunta de Galicia.
- 4** Obtención de xustificante  
Visualice o xustificante que acredita a correcta presentación electrónica.

DIEGO PEREZ ELIAS. NIF: 76621885F [Salir](#)

**Anexado de documentación para presentación no rexistro electrónico.**  
Esta páxina permítelle anexar os documentos que sexan necesarios ao formulario de solicitude para proceder a súa presentación no rexistro electrónico da Xunta de Galicia.

**Lista de documentos a anexar co formulario de solicitude:**

- Proxecto da instalación  [Anexar](#)
- Certificado de dirección de obra  [Anexar](#)
- Certificado de inspección inicial con calificación favorable  [Anexar](#)
- Certificado de instalación  [Anexar](#)
- Anexo de información ao usuario  [Anexar](#)
- Memoria técnica de deseño  [Anexar](#)
- Outros  [Anexar](#)
- Insira calquera outra documentación facendo click no seguinte botón [Engadir](#)

[Guardar](#) [Continuar](#)

## No paso 3 o que faremos será firmar a documentación adxuntada

GALEGO | CASTELLANO

**e!** SEDE ELECTRÓNICA

Está en: Sistema electrónico de solicitudes > IN814C

- 1** **Cubra o formulario**  
Cubra os datos do formulario que lle corresponden a este procedemento.
- 2** **Xunte a documentación**  
Añade os documentos necesarios para facer a presentación no rexistro electrónico.
- 3** **Presentación no rexistro electrónico**  
Asine electrónicamente a documentación para a súa presentación ante o rexistro electrónico da Xunta de Galicia.
- 4** **Obtención de xustificante**  
Visualice o xustificante que acredita a correcta presentación electrónica.

DIEGO PEREZ ELIAS. NIF: 76621885F [Sair](#)

**Sinatura de documentos para presentación no rexistro electrónico.**  
Esta páxina permítille asinar electrónicamente a solicitude e todos aqueles documentos anexados co formulario para proceder a súa presentación no rexistro electrónico da Xunta de Galicia.  
O acto de presentación telemática non estará completo ata que o sistema informático lle facilite o xustificante de entrada no rexistro electrónico da Xunta de Galicia.

**Lista de documentos a presentar no rexistro electrónico:**

Documento	Enlace ao documento
Solicitude	<a href="#">Ver</a>

[Volver](#) [Asinar e enviar](#)

Lembre que esta operación terá un carácter irreversible, co que unha vez que confirme a sinatura xa non poderá cancelala.

**UNIÓN EUROPEA**  
FONDO EUROPEO DE DESENVOLVEMENTO REGIONAL  
"Unha maneira de facer Europa"

**XUNTA DE GALICIA** © Xunta de Galicia. Información mantida e publicada na internet pola Xunta de Galicia  
Oficina de Rexistro e Información | Suxestións e queixas | Aviso legal | Atendémolo/a

## XA TÉMOLO TRÁMITE REMATADO, PODEMOS DESCARGAR O XUSTIFICANTE

GALEGO | CASTELLANO

**e!** SEDE ELECTRÓNICA

XUNTA DE GALICIA

Está en: Sistema electrónico de solicitudes > IN614C

DIEGO PEREZ ELIAS. NIF: 76621885F [Salir](#)

A súa solicitude foi presentada correctamente no rexistro electrónico da Xunta de Galicia co número 2015/325

- Ten a súa disposición o **xustificante de entrega** facendo [click aquí](#)
- Lembre que, dende a súa **Carpeta do Cidadán** tamén poderá consultar o **estado de tramitación** no que se atopa a súa solicitude ou obter un xustificante co que acreditar a súa presentación.

UNIÓN EUROPEA  
FONDO EUROPEO DE DESENVOLVEMENTO REGIONAL  
"Unha maneira de facer Europa"

XUNTA DE GALICIA

© Xunta de Galicia. Información mantida e publicada na Internet pola Xunta de Galicia  
Oficina de Rexistro e Información | Suxestións e queixas | Aviso legal | Atendémolo/a

galicia

.....Gracias pola súa atención

**RECORDE!!!**  
ANTE CALQUER DUDA POÑASE EN CONTACTO CON ASINEC