

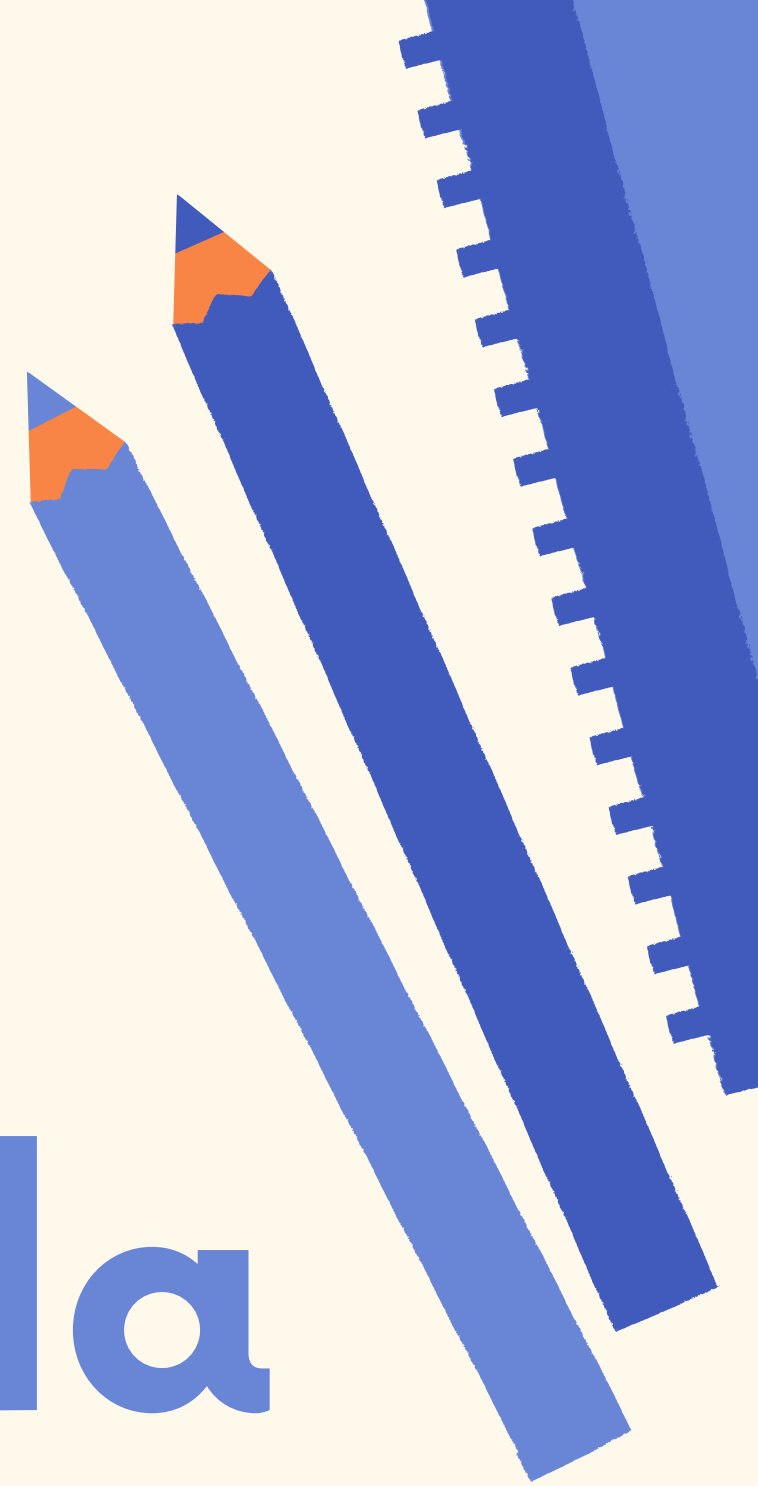

CEIP Plurilingüe de SEIXALBO

Día Mundial da DIABETES 2021

Departamento de Orientación



O noso cole está inmerso no proxecto de centro
ALUCINANDO CORES.

Na semana do 15 de novembro faremos unha parada
na cor AZUL, a cor do ceo que une a todas as nacións
e a cor que representa a unión da comunidade
internacional da diabetes.

No noso cole o apoio ao alumnado con diabetes non
só é cousa dun día: dar resposta ás necesidades dos
nos@s DOCES ALUMN@S é un dereito que eles
teñen e un pracer para nós.

Todo esto non sería posible sen o apoio incondicional
das familias do nos@s alumn@s; sempre dispostas a
dar resposta ás nosas inquiredanzas. MIL GRAZAS!!!



Nesta semana falaremos de diabetes co noso alumnado utilizando como fío condutor os libros dos BOLECHAS.

(clicade nas imaxes se queredes saber un pouco máis de diabete)



Tamén aprenderemos un chisco máis a través das seguintes curtametraxes



O mércores 17 recibiremos a visita de dous/dúas voluntari@s de ANEDIA (Asociación de Nenos, Nenas e Xente Nova con Diabetes de Galicia) que levarán a cabo actividades de sensibilización en diferentes aulas (completando o resto en días posteriores)

Este día entre todo o cole confeccionaremos un mural pegando as nosas mans ata confeccionar un gran CÍRCULO AZUL

GRAZAS á gran labor das asociacións!!!



ACTIVIDADES DEL MES DE LA DIABETES
14 DE NOVIEMBRE
DÍA MUNDIAL DE LA DIABETES

DOMINGO 14 DE NOVIEMBRE / 9:00H / CARRERA PEDESTRE POPULAR SAN MARTIÑO
MESAS DE AVITUALLAMIENTO CON AGUA Y FRUTA:
CALLE DEL PASEO Y ENTRADA DEL PUENTE NUEVO

LUNES 15 DE NOVIEMBRE / 10:00H - 18:30H
CARPA INFORMATIVA EN LA CALLE DEL PASEO, 20
MEDICIONES DE GLUCEMIA Y TENSIÓN OCULAR
ILUMINACIÓN DEL PUENTE ROMANO EN AZUL EL SÁBADO Y EL DOMINGO

VIERNES 19 DE NOVIEMBRE / 18:00H - 19:30H (Plataforma Zoom)
“¿QUÉ DERECHOS SOCIALES Y ASISTENCIALES TIENE LOS MENORES CON DIABETES Y SUS CUIDADORES?: RECURSOS Y PROTOCOLOS DE ATENCIÓN”
JAVIER SANHONORATO VÁZQUEZ: ABOGADO ESPECIALISTA EN DERECHO SANITARIO
MARÍA JESÚS MARTÍNEZ GONZÁLEZ: MADRE DE MENOR CON DIABETES TIPO 1

SÁBADO 20 DE NOVIEMBRE / 10:00H - 14:00H (Liceo de Ourense)
ACTIVIDAD “LA DIABETES HA ENTRADO EN CASA”
IÑAKI LORENTE ARMENDÁRIZ: PSICÓLOGO EXPERTO EN DIABETES
GEMMA NOVOA GÓMEZ: RESPONSABLE DE LA UNIDAD DE ENDOCRINOLOGÍA PEDIÁTRICA DEL CHUO
AMBOS PONENTES REALIZARÁN UNA CHARLA CADA UNO, A LOS ADULTOS Y OTRA A LOS NIÑOS, CON UN DESCANSO A MEDIA MAÑANA

MARTES 23 DE NOVIEMBRE / 16:30H - 18:00H (Centro Cultural Marcos Valcárcel)
CHARLA “PREVENCIÓN Y ABORDAJE DE LOS PROBLEMAS BUCODENTALES EN DIABETES”
CONSTANTINO DÍAZ: ODONTÓLOGO GENERAL DE CLINICA DENTAL
MILENUM OURENSE

DOMINGO 28 DE NOVIEMBRE / 13:00H (Restaurante Oira Praia)
COMIDA DE SOCIOS Y SOCIAS



DÍA MUNDIAL DA DIABETES
OURENSE
14 DE NOVIEMBRE
#queadiabetesnontepare

Luns 8. CARBALLIÑO
Exposición de fotografía “Que a diabetes non te pare” de PICHERO, na sala de exposicións, dentro do programa Arenteiro Fotográfico. Do 8 ao 18 de novembro

Venres 12. Na sala Ágora do Hospital (CHUO), Exposición Grafeelins de SANOFI dentro do programa para xente nova DIGUAN. Ata o 20.



SERVIZO GALEGO de SAÚDE | Área Sanitaria de Ourense, Verín e O Barco de Valdeorras

Aula Pediatría CHUO - Exposición BOLECHAS - Manuela é nova na Escola. Ata o 30 de Novembro.

Domingo 14. Pereiro de Aguiar. Mesa informativa na praza do Concello.
11.30 Contacontos UN CASO AZUL de Raquel Queizás, no centro de día Os Gozos.

Xoves 18. Charla no Colegio de enfermería as 19:30
Como detectar os síntomas da diabetes. Importancia Enfermera Escolar;

ANEDIA OURENSE
anedia
Asociación de Nenas, Nenos e Xente Nova con Diabetes de Galicia

@AnediaGalicia Tlf.: 644 971 454 - 644 93 43 17 anediagalicia@gmail.com

**Toca seguir loitando para lograr unha cura
ou unha vacina para os que aínda están a
tempo de non ter diabete Tipo 1.**

***Mentras tanto no cole de SEIXALBO
seguimos loitando pola
INCLUSIÓN REAL DO ALUMNADO
DIABÉTICO
e de todo o alumnado en xeral.***

ESE SEMPRE É O NOSO OBXECTIVO!

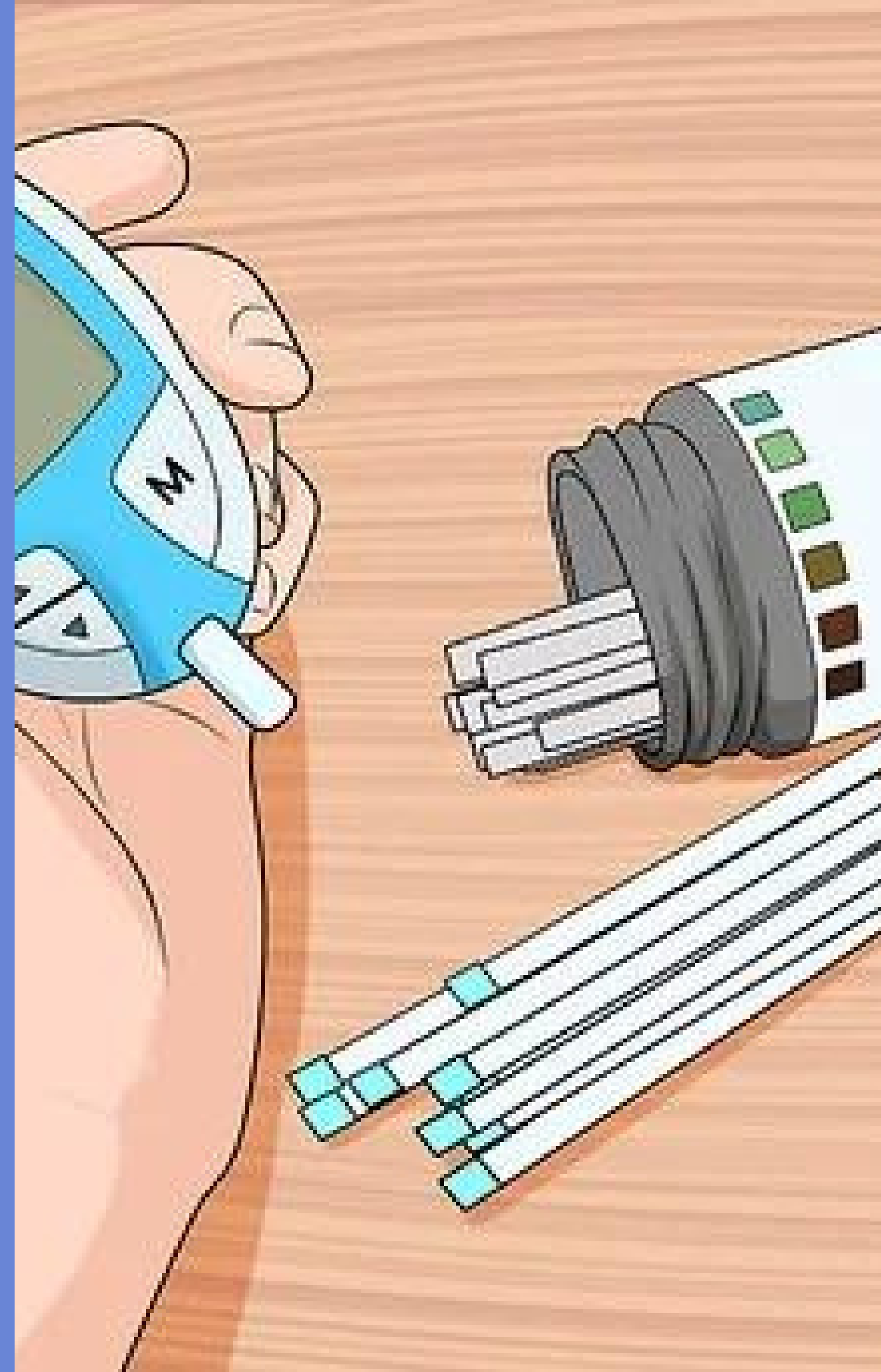

Para rematar deixámosvos
cunha das nosas maravillosas
familias.

Con Estela medramos e
aprendemos día a día.

Comeza unha semana "AZULINANTE"!!!

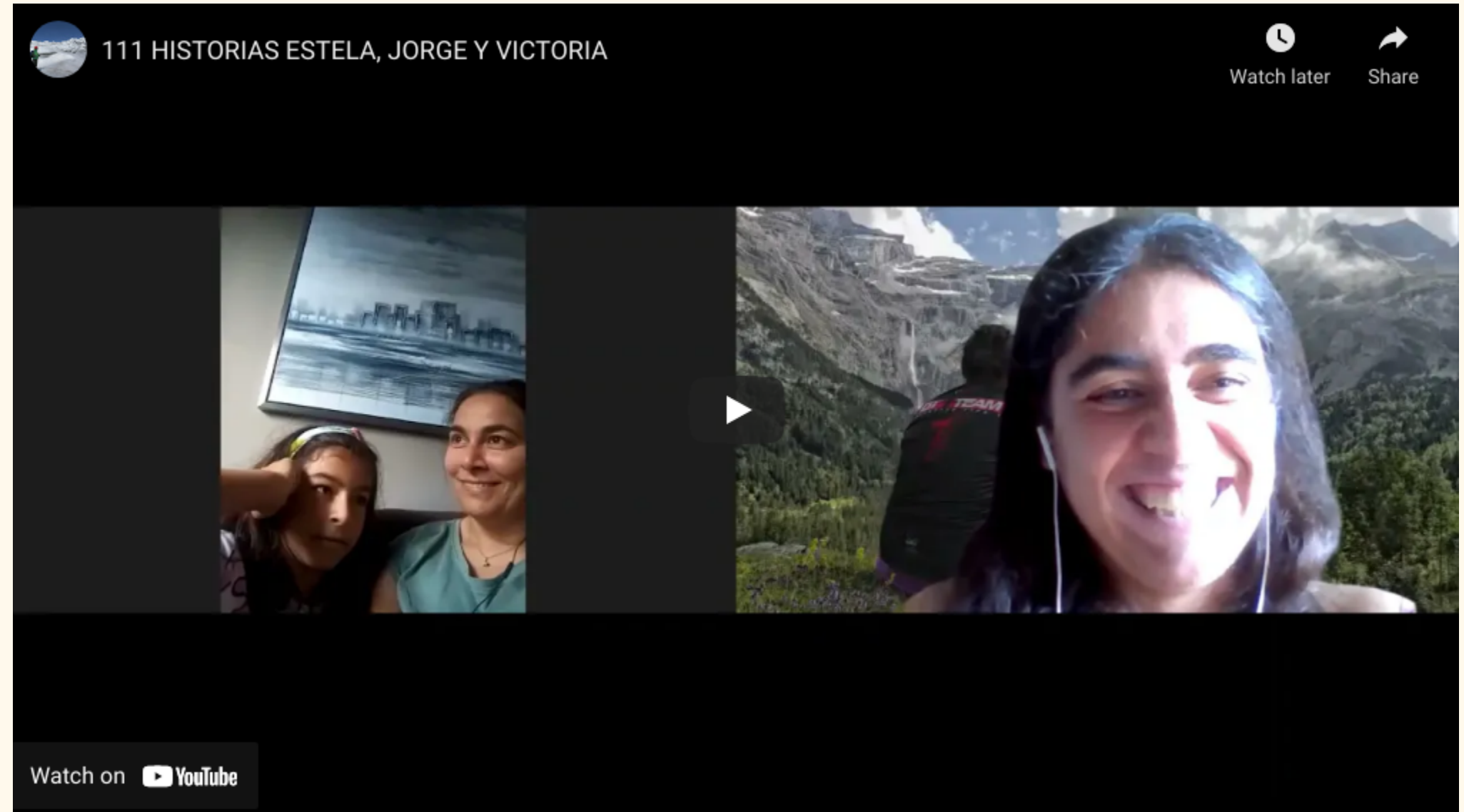

Departamento de Orientación
CEIP Plurilingüe de SEIXALBO