"A viaxe de mamá" Edit. Kalandraka. Cando mamá se ausenta por traballo, é papá quen coida do pequeño elefante. A maleta, o aeroporto, a despedida…todo un proceso ata que mamá á fin regresa. ***(Recomendado para Infantil)***

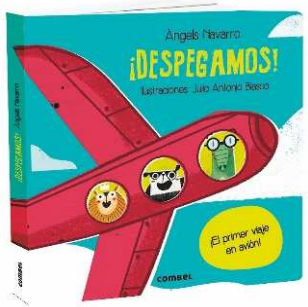

"¡Despegamos!" Edit. Combel Acompaña a Coco, Leo e Panda na súa 1ª viaxe en avión. ***(Recomendado para Infantil)***

"Un baúl cheo de piratas" Edit.OQUELEO. Abre a porta do baúl, vive coma un pirata e surca os mares do Sur! ***(Recomendado para 1º e 2º de primaria)***

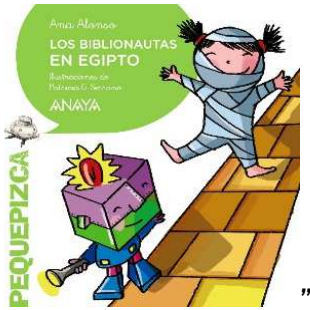

"Los biblionautas en Egipto" Edit. Anaya A Carmen encantalle disfrazarse de momia. Pero quedará atrapada nun libro do Antiguo Exipto e os biblionautas terán que rescatala. ***(Recomendado para 1º e 2º de primaria)***

"O xeito das froitas" Edit. OQUELEO Un libro rebelde, que fala doutros xeitos de vivir desde o humor, a fantasía e a esperanza. **(Recomendado para 3º e 4º de primaria)**

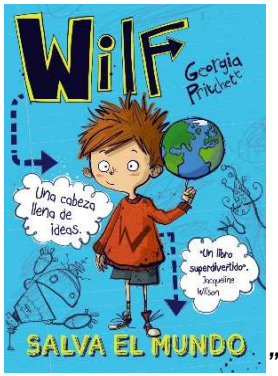

"Wilf salva el mundo" Edit. Anaya. A Wilf dalle medo moitas cousas, entre elas os globos e os dentistas. Será capaz de salvar o mundo? **(Recomendado para 3º e 4º de primaria)**

BIBLIOTECA CEIP PLURILINGÜE SANTA MARÍA

(A FONSAGRADA)

"Unha misión para Clara" Edit. OQUELEO Entra na fraga con Clara e atoparás o gran milagre da vida. **(Recomendado para 5º e 6º de primaria)**

"La vuelta al mundo en 80 días" Edit. Anaya Phileas Fogg apostou moitos cartos a que era capaz de dar a volta ao mundo en 80 días; empregando diferentes medios de locomoción da época. Conseguirao? **(Recomendado para 5º e 6º de primaria)**

"¡ Nadie es un zombi!" Edit. Anaya Waldemar chega ao noso país procedente de Europa do Leste. Os seus compañeiros danse conta que non é como eles. Que oculta ese rapaz? **(5º e 6º de Primaria)**

Estes días, nos que estamos escribindo as cartas a Papá Noel e aos Reis Magos, non vos esquezades de pedirlles contos. Por qué? Pois porque os contos nos divirten, fomentan as boas condutas, axudan a vencer as dificultades, desenvolven a imaxinación e a creatividade, ensinan e son unha enorme fonte de cultura.

E recordade: ***"Para viaxar lonxe non hai mellor nave ca un libro"*** (Emily Dickinson)