

Nombre:

CAJA CORAZÓN

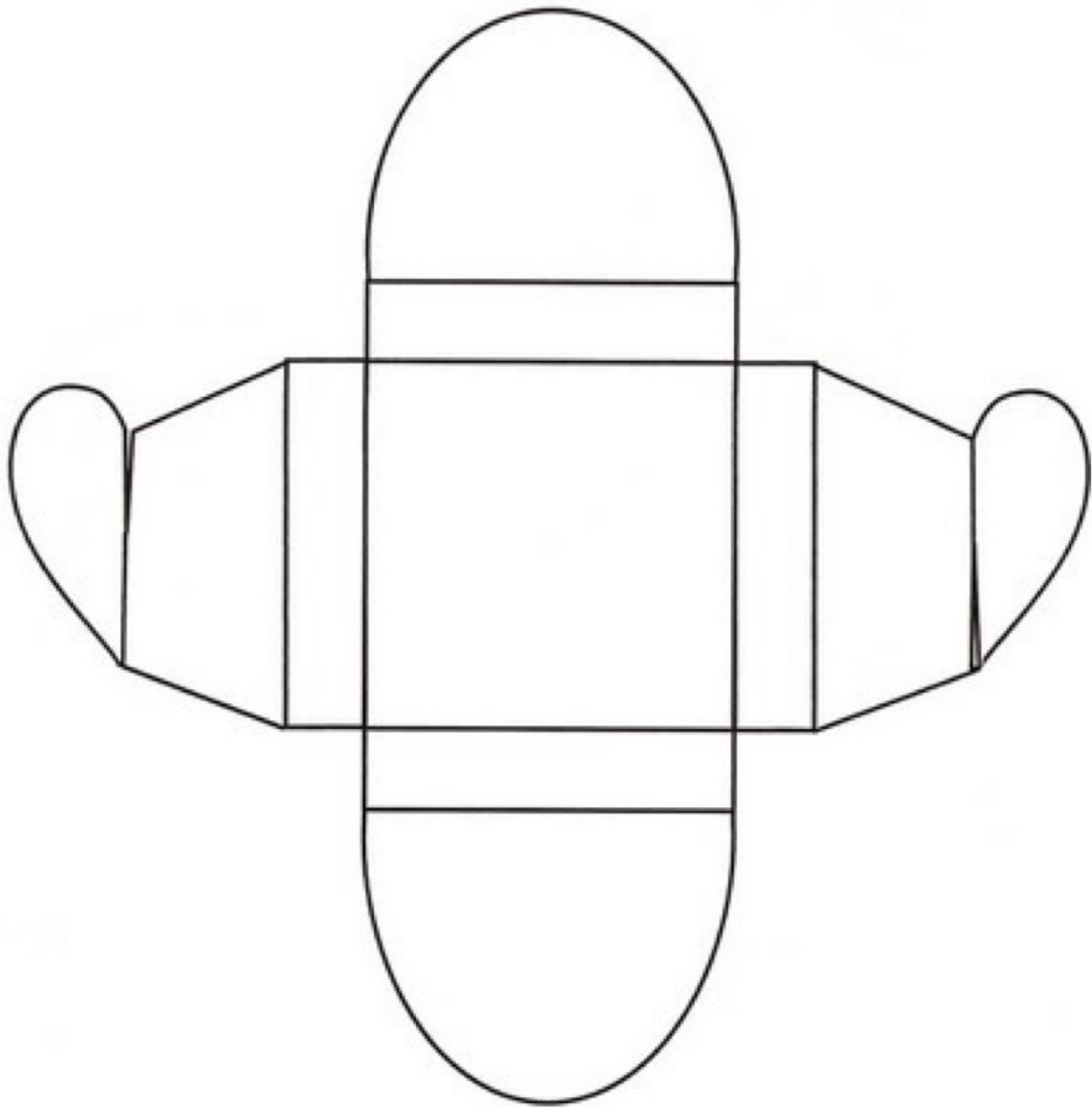
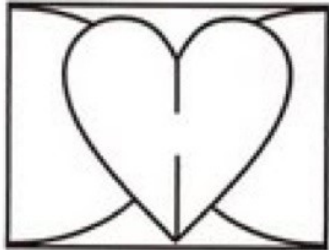

Nombre :

Fecha:

Los colores cálidos son los que van del rojo al amarillo, es decir: FUCSIA, ROSA, ROJO, NARANJA, MOSTAZA, AMARILLO...

Los colores fríos son los que van del azul al verde, es decir: MORADO, AZUL, CELESTE, VERDE, PISTACHO...

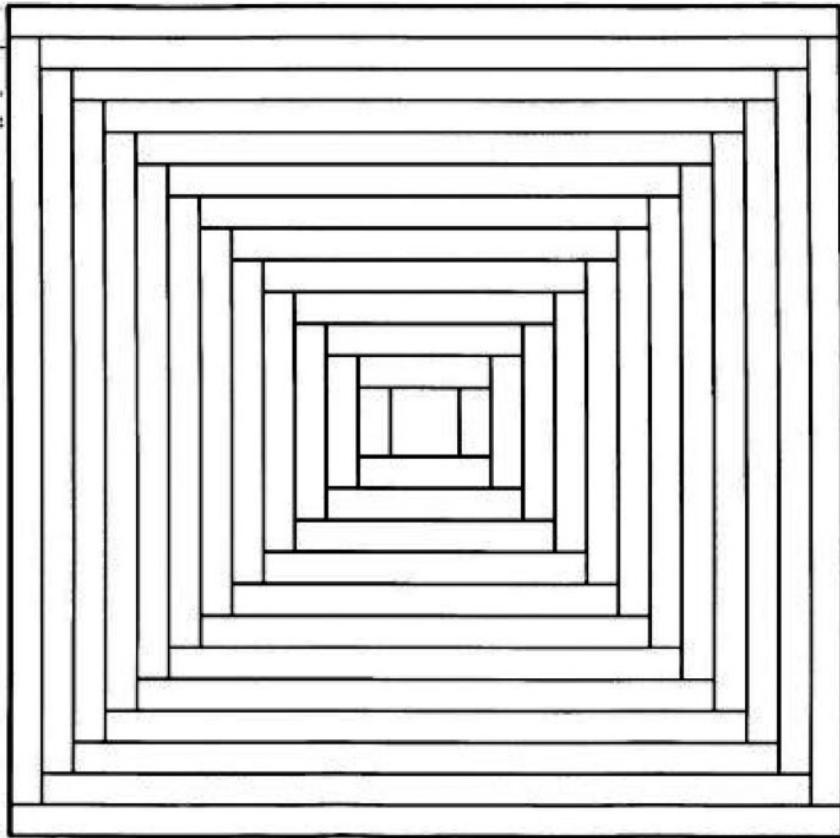

Colorea con colores cálidos, procura no poner dos colores iguales juntos.

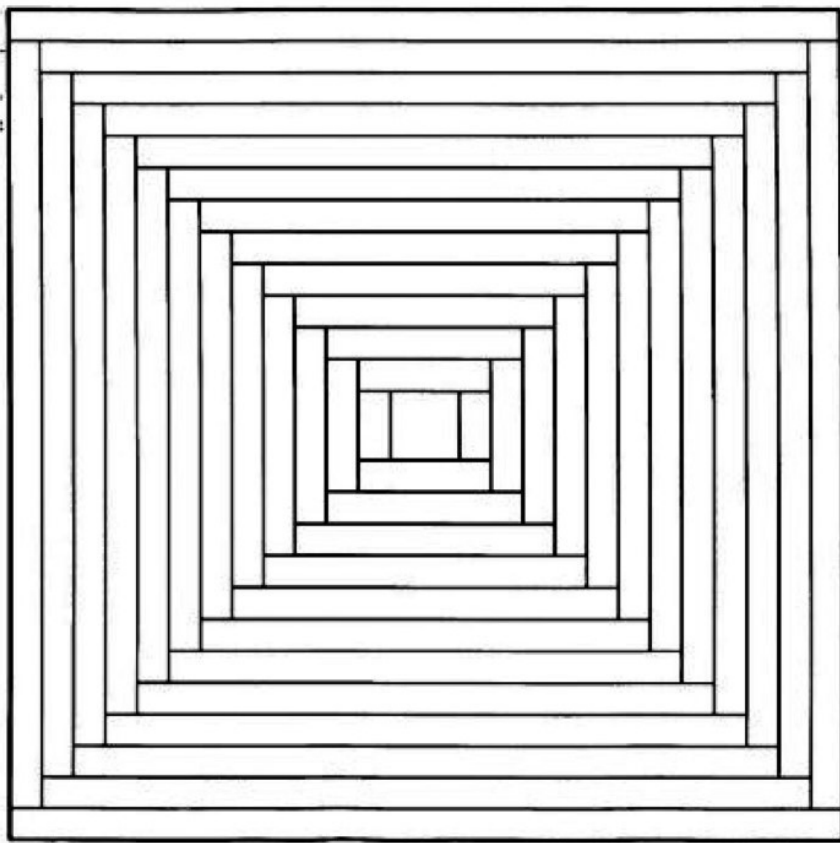

Colorea con colores fríos, procura no poner dos colores iguales juntos.

Nombre:

