

A nota do' no pentagrama

A **escala de do** comeza e remata na nota do mesmo nome, pero con alturas diferentes.

A nota **do agudo** colócase no terceiro espazo do pentagrama e leva a plica cara a abaixo e á esquerda da nota.

Para distinguir o **do agudo** escribimos **do'**.

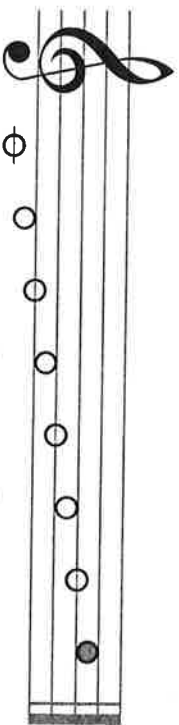

do re mi fa sol la si do'

1 Escribe o nome das notas. **Identifica:**

2 Pasa ao pentagrama esta canción popular: