Nadal 23

Panxoliñas - Coro de Emociones

Nadal_23

Curso	Título	Autor	Ficha	Vídeo	
Todos	Enlace Drive	https://drive.google.com/drive/folders/1V8NrK0FoPRZjHK6NVdKe_WxoWUm1592d			
Todos	Estrellita ¿Dónde Estás?	Popular	Ficha_00	Video_00	Parti_00
Ei	Io Sono un Bambino	Popular italiana	Ficha_0	Video_0	Parti_0
1 EP	Ha Nacido un Pequeñito	Luly Pampim	Ficha_1	Vídeo_1	Parti_1
2 EP	Din Don, Campanitas sonarán	Popular	Ficha_2	Vídeo_2	Parti_2
3 EP	Vuela Vuela esa Estrella	Babyradio	Ficha_3	Vídeo_3	Parti_3
4 EP	Una Estrella sin Nombre	Voces de Barro	Ficha_4	Vídeo_4	Parti_4
5 EP	Muñeco de Nieve	Requetecorcheas	Ficha_5	Vídeo_5	Parti_5
6 EP	Ven a Cantar por Navidad	La Hermandad	Ficha_6	Vídeo_6	Parti_6

Estrellita ¿Dónde Estás?

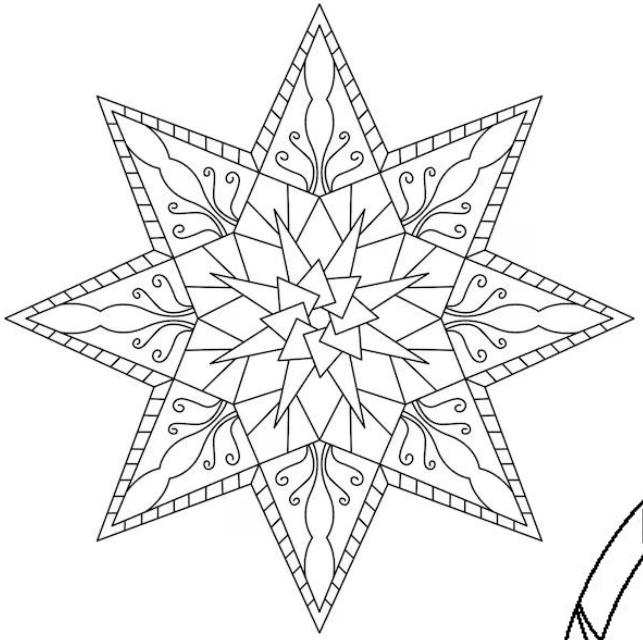

¿Estrellita dónde estás?
Me Pregunto Quién serás
En el Cielo o en el Mar
Un Diamante de Verdad

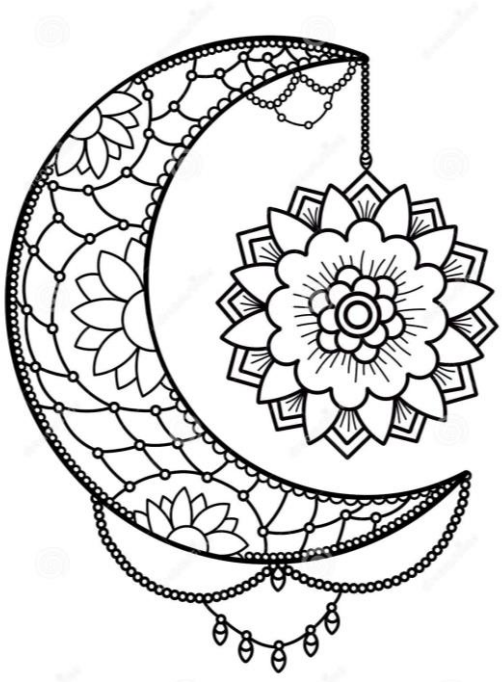

Cuando el sol se ha ido ya
Cuando nada brilla más
Tu nos muestras tu brillar
Brillas brillas sin parar

¿Estrellita dónde estás?
Me Pregunto Quién serás
En el Cielo o en el Mar
Un Diamante de Verdad

Estrellita dónde estás

para Ukelele, Flauta y Carillón

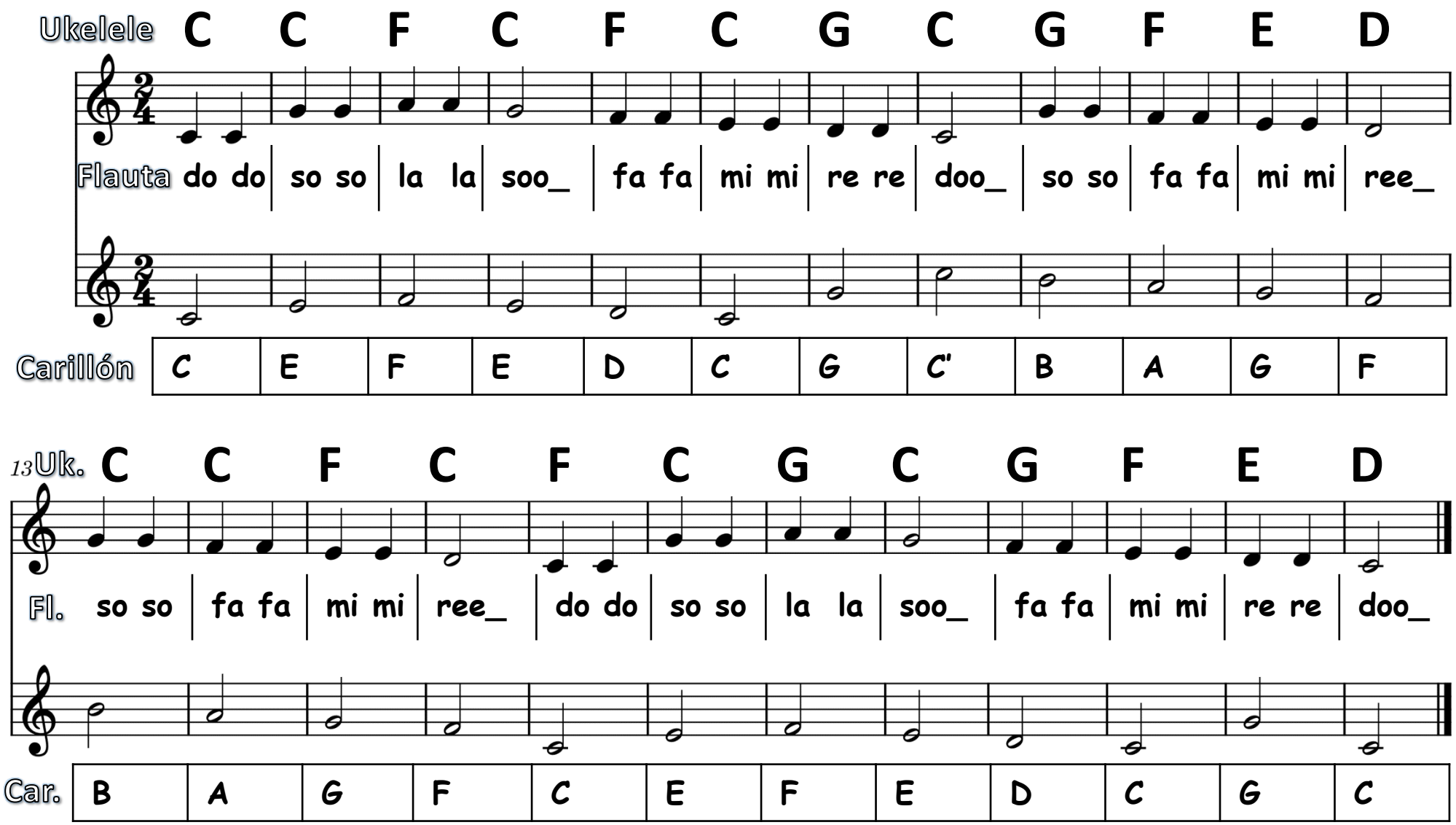

Sono un Bambino

Io sono un bambino
picco, piccolino.
Tu sei una bambina
picco, piccolina. x2

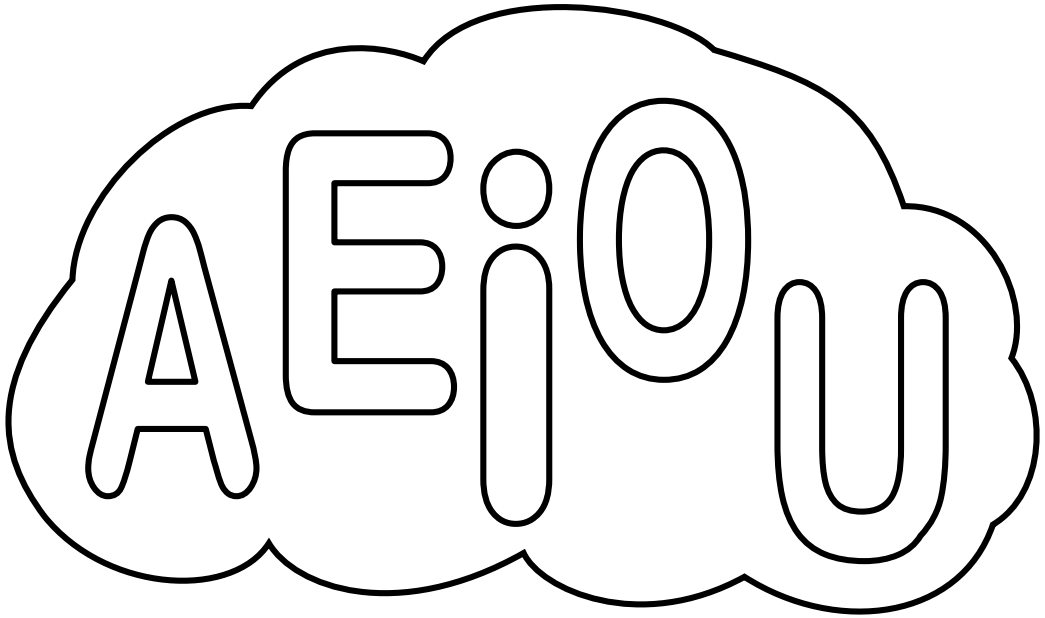

Fai la a, fai la e,
fai la i, fai la o.
Fai la a, fai la e,
fai la i, la o, la u.

Ha Nacido un Pequeñito

Pronto, pronto;
¿sabes qué?
Ha nacido un pequeñito;
Hace frío y es chiquito;
Dime quién lo abrigará.

Llama llama
al Lobo …

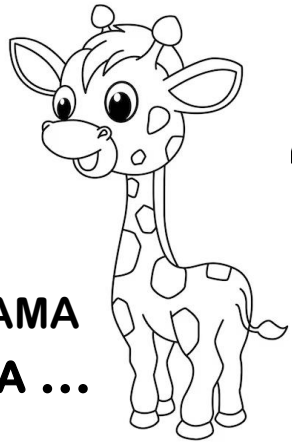

Llama llama
al Leopardo …

Llama llama
a la Jirafa …

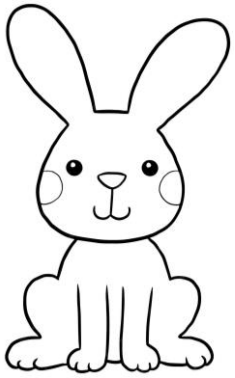

Llama llama al conejo,
El Conejo ¡No!
Llama llama al conejo,
El Conejo ¡No, No, No!

Llama llama
al Elefante …

Llama llama
al Cocodrilo …

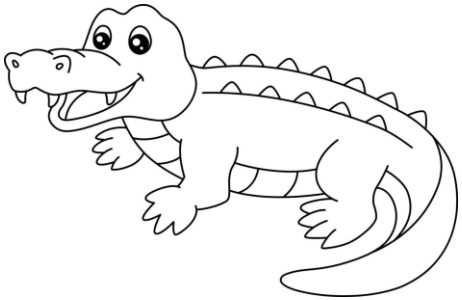

Llama llama
Al Léon …

Llama llama al Burrito,
Abrigo le Dará;
Llama llama al Burrito,
Calentito estará;
Llama llama al Burrito,
Calentito estará;

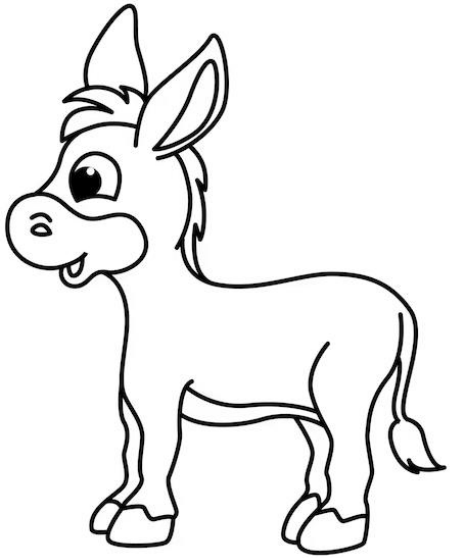

Dín Don, Campanitas Sonaran

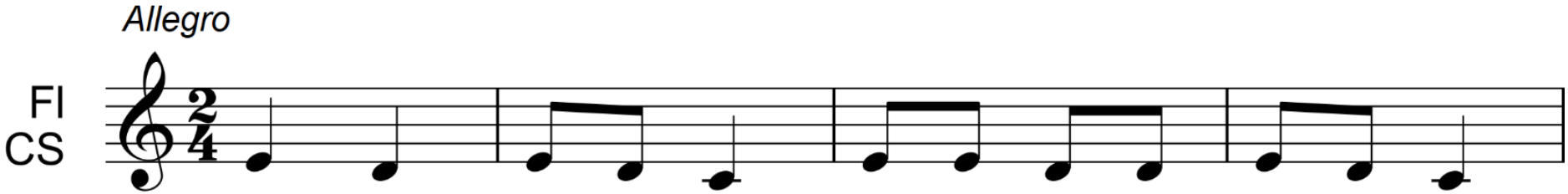

E	D	E	D	C	E	E	D	D	E	D	C
3	2	3	2	1	3	3	2	2	3	2	1

Din don, Din don dan;
Campanitas sonarán.
Din don, Din don dan;
Que a los niños dormirán.

Código Colores	
C	
D	
E	

2

Din din, Dan
Dilin Dilin Dilin Dan
Las Estrellas
Brillarán

3

Cierra los ojos
Y duérmete ya,
Porque la noche
muy pronto vendra

Vuela, Vuela esa Estrella

Adaptado a Do

C	B	A	F
A	C'	G	E
C D	E	E E	C D
C	E	D	C

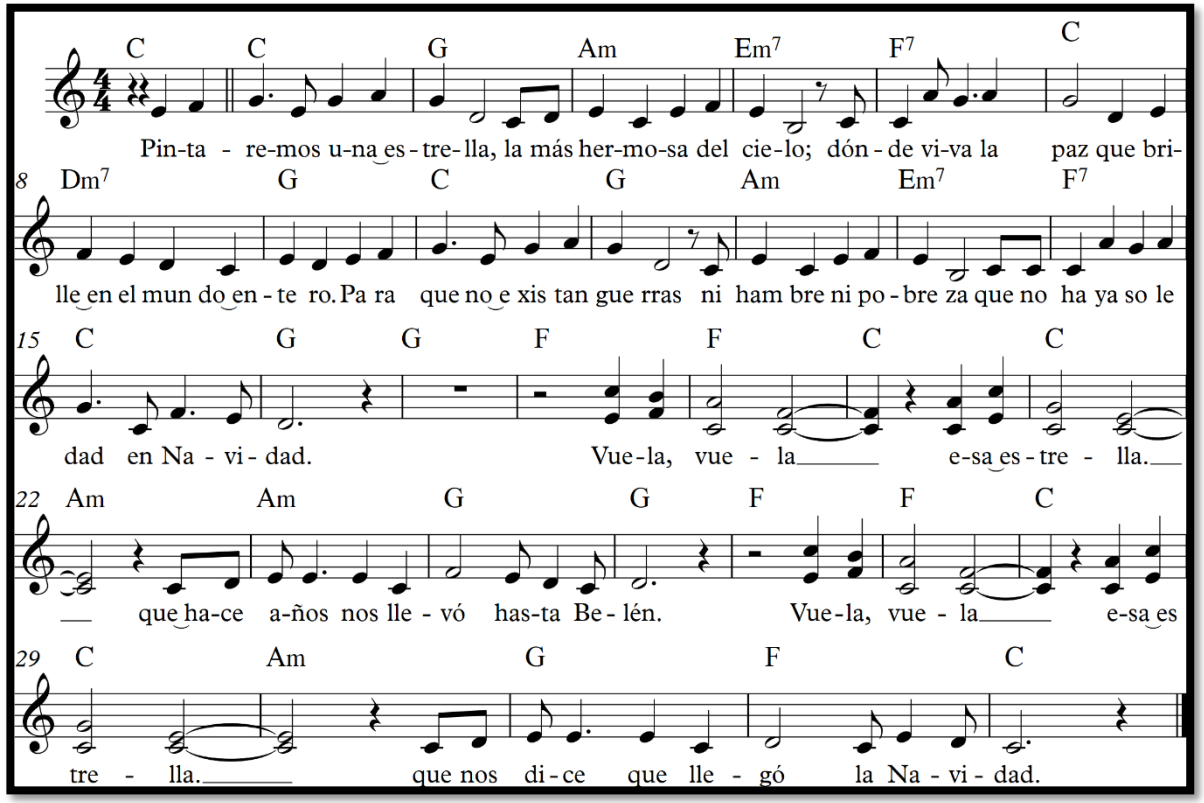

1

Pintaremos una estrella,
La más hermosa del cielo;
Dónde viva la Paz,
Que brille en el mundo entero.

2

Para que no existan guerras,
Ni hambre, ni pobreza.
Que no haya soledad en Navidad.

Vuela, vuela esa Estrella
que hace años
nos llevó hasta Belén.
Vuela, vuela esa Estrella
que nos dice
que llegó la Navidad.

Una Estrella sin Nombre

Tono C - Original en D

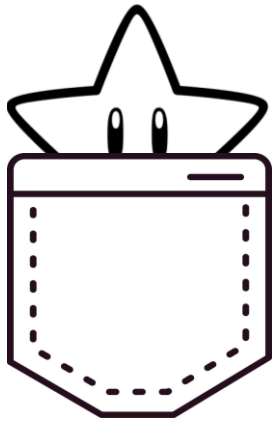

1

Cuando Dios hizo las estrellas,
En el cielo las colocó.
Les puso un nombre, les puso color;
Rojo, amarillo, verde, azul, ¡Qué se yo!

2

Y guardo en su bolsillo solo una,
Una estrella escondida quedó.
Sin brillo, sin nombre, sin fuego ni amor;
¿Para que la quieres señor?

Una estrella sin nombre,
una estrella sin luz
Un día fue guía que supo llegar
a donde nace Jesús

Una estrella sin nombre,
estrella que supo esperar
Ahora no llora la puedes llamar,
la estrella de la navidad.

3

Y después de 1 trillón de años,
La estrellita se despertó,
Ponte al camino le dijo el Señor.
Yo te iré diciendo a dónde, ¡Suerte y adiós!

4

Y viajó muy cerquita de la tierra,
Asombrando a los que la ven.
Los Magos de Oriente y ¡mucha otra gente!
A todos les llevó hasta Belén.

Una estrella sin nombre,...
Ahora no llora ...

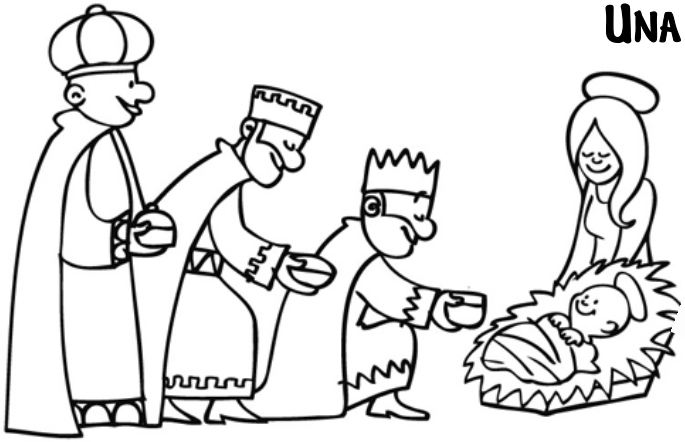

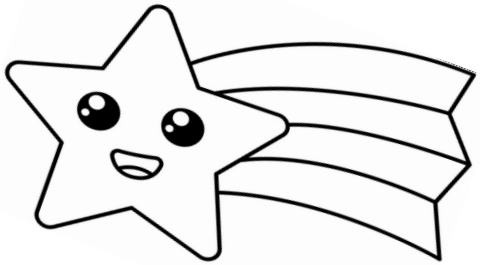

Muñeco de Nieve

Música y Letra Víctor López Estríngana

Llegan las nieves, y viene ya el frío
Muy pronto será navidad.
Vente conmigo, muñeco de nieve
Que vamos juntos a bailar.

La nieve está fresquita,
La nieve está mojada
La nieve nos impide
Llegar hasta el portal,
Jesusito mi niño
Ayúdame un poquito
Para que llegue pronto,
Prontito hasta el portal.

Como yo tengo, poquito dinero,
No sé que le puedo comprar…
Le llevaré, un muñeco de nieve
¡Que le haga reir y bailar!
La nieve está fresquita ….

Acordes Acompañamiento:

D_3 D_3 G_3 G_3 D_3 D_3 A_3 A_3
D_3 D_3 G_3 G_3 D_3 A_3 D….

A_4 D_4 A_4 D_4 G_4 D_4 G_2 A_2 D_4
A_4 D_4 A_4 D_4 G_4 D_4 G_2 A_2 D_4

Muñeco de Nieve

Introducción Adapatada para Ukelele y Flauta

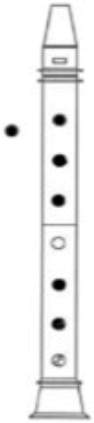

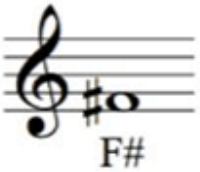

Fl
CA

D G

fi fi fi fi mi re so so so so fi mi

5 D A

la la la la so fi mi

9 D G

fi fi fi fi mi re so so so so fi mi

13 D A D

la fi re mi fi mi re

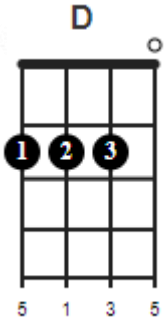

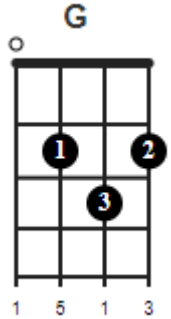

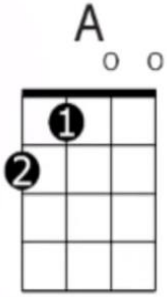

Ven a Cantar

1

Otro año que queda atrás
Mil momentos que recordar
Otro año, mil sueños más
Hechos realidad

2

Los problemas vienen y van
Y al final todo sigue igual
No hay montaña que pueda más
Que la voluntad

3

Alzo mi copa aquí
Para brindar por ti
Y desearte lo mejor

Navidad, feliz Navidad
Vuelve a casa, vuelve al hogar
Navidad, dulce Navidad
Es calor de hogar

Ven a cantar, ven a cantar
Que ya llegó la Navidad
Ven a cantar, ven a cantar
Que ya está aquí la Navidad

x 2

4

Gira el mundo, gira el reloj
Gira el viento, la mar y el sol
Dale vuelta a tu corazón
Y llénalo de amor

Navidad, feliz Navidad ...
Ven a Cantar ...

x 4

Ven a cantar, ven a cantar
Que ya llegó la Navidad
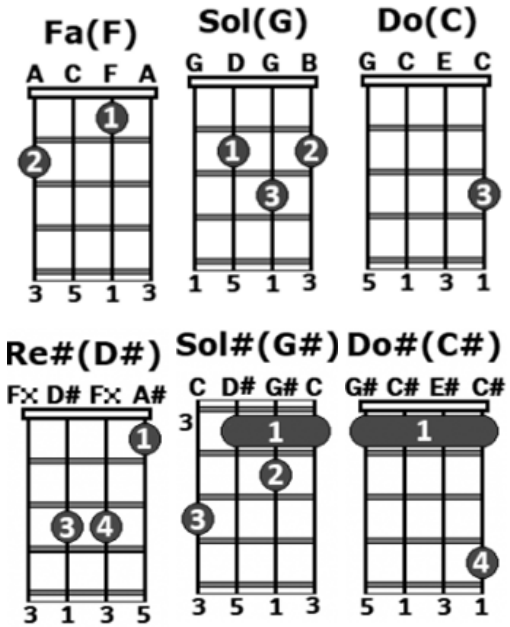
Acordes Acompañamiento:
Intro: C_4 C_4 F_4 G_4 C_4
- C_4 F_4 C_4 G_4 C_4 F_4 C_2 G_2 C_4 x2
- E_3 Am_3 G_3 C_3 E_3 Am_3 G
C_4 F_4 C_4 G_4 C_4 F_4 C_2 G_2 C_4
C_4 C_4 F_4 G_4 C_4 C_4 C_4 F_4 G_4 $G\#_4$
$G\#_4$ $G\#_4$ $C\#_4$ $D\#_4$ $G\#_4$
$G\#_4$ $G\#_4$ $C\#_4$ $D\#_4$ $G\#_4$ Bb_4