

4º Educación primaria

Día das letras galegas 2020

CEIP LAVERDE RUIZ

RICARDO CARVALHO CALERO

4º EP

Ricardo Carvalho Calero naceu en Ferrol (A Coruña), o 30 de outubro de 1910. Era o fillo maior de M.^a Dolores e Gabriel Ricardo que tiveron cinco fillos máis.

Ricardo realizou os seus primeiros estudos nunha escola da rúa Magdalena e noutra escola dirixida polo escritor Manuel Comellas, as dúas de Ferrol. Fixo o bacharelato por libre e os estudos universitarios en Compostela.

Foi membro do Seminario de Estudos Galegos, onde coincidiu con Castelao, Otero Pedrayo, Risco, Cuevillas...

Colaborou en moitas revistas galegas: *A Nosa Terra*, *Nós*, *Guión*, *Galiza*, *Resol*, *Universitarios*, *Papel de Color*... e é autor de libros de investigación sobre a nosa literatura e o noso idioma.

En 1965 incorporouse ao Instituto Rosalía de Castro de Santiago e como profesor contratado á universidade compostelá, da que se converteu no seu primeiro catedrático de Lingüística e Literatura Galega.

Defendeu a postura de que a lingua galega é unha variedade da lingua portuguesa.

É autor de *Gramática elemental del gallego común* e de obras de teatro, poesía e novela.

Ingresou na Real Academia Galega (RAG) o 17 de maio de 1958 e o seu discurso tratou sobre Rosalía de Castro.

Pola súa defensa do idioma galego e da nosa cultura, a RAG dedícalle este ano o Día das Letras Galegas.

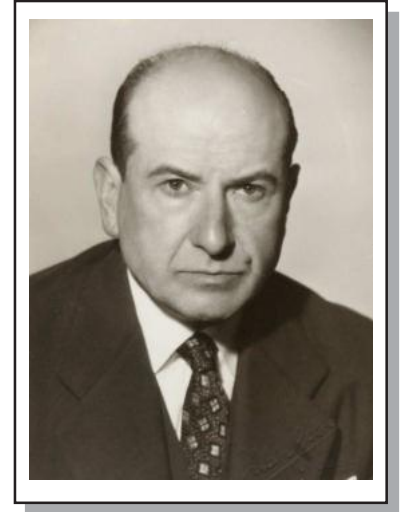

RICARDO CARVALHO

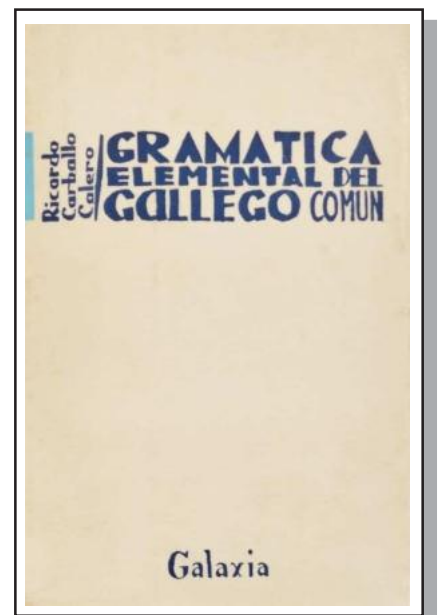

GRAMÁTICA ELEMENTAL DEL GALLEGO COMÚN, PUBLICADO EN 1966, VAI DIRIXIDA AO PROFESORADO E AO ALUMNADO DA SÚA FACULTADE.

ACTIVIDADES BIOGRAFÍA CARVALHO CALERO 4º ED. PRIMARIA

1.- Cal é a data de nacemento de Ricardo Carvalho Calero?

2.- En que cidade galega estudou o bacharelato?

3.- Cal é o nome do instituto compostelán no que foi profesor?

4.- En que data ingresou na Real Academia Galega?

5.- Risca as dúas oracións verdadeiras sobre a biografía do autor e escribe correctamente as dúas falsas.

Defendeu a postura de que a lingua galega é unha variedade da lingua portuguesa.

Traballou nun xornal galego.

Foi membro do Seminario de Traballos Galegos.

É autor de *Gramática Elemental del Gallego Común*.





6.- Ricardo Carvalho coincidiu con grandes personaxes da literatura galega. Atopa os seus nomes na sopa de letras.

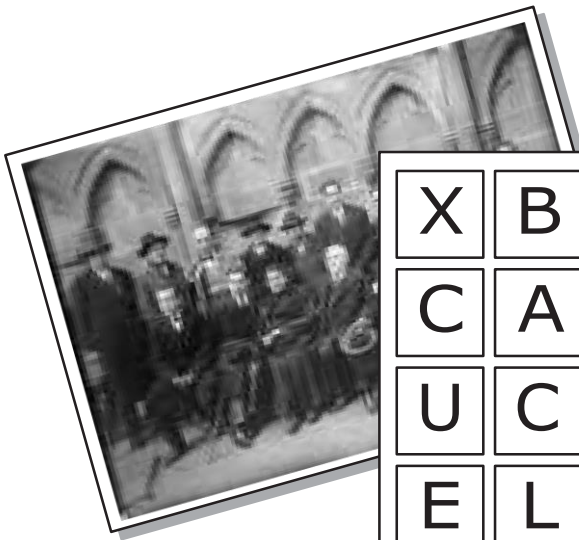

CASTELAO
 CUEVILLAS
 RISCO
 FRAGUAS
 LOSADA
 FILGUEIRA
 OTERO
 NOVAS

X	B	C	O	M	Z	V	L	F
C	A	S	T	E	L	A	O	I
U	C	V	E	M	F	Z	S	L
E	L	N	R	L	R	C	A	G
V	P	N	O	V	A	S	D	U
I	V	X	M	Z	G	B	A	E
L	R	C	L	P	U	T	N	I
L	X	B	Z	L	A	N	U	R
A	N	P	R	I	S	C	O	A
S	B	X	M	L	Z	C	X	V

7.- Pasou a maior parte da súa vida en Ferrol, pero logo comezou os estudos universitarios noutra cidade galega. Une as sílabas tónicas de cada palabra e descubre o nome desa cidade.

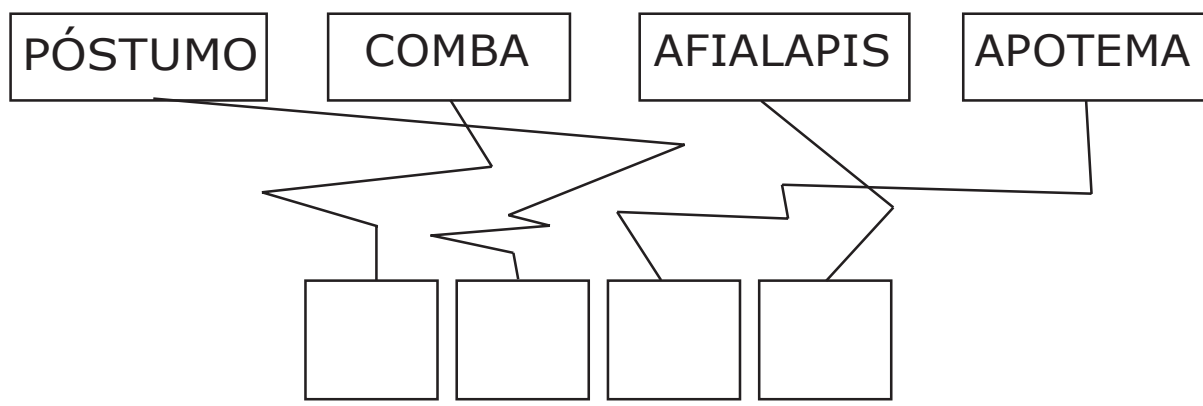

8.- Resolve o encrucillado.

1	<input type="text"/>	<input type="text"/>	<input type="text"/>	<input type="text"/>	R	<input type="text"/>	<input type="text"/>	<input type="text"/>	<input type="text"/>	
2	<input type="text"/>	<input type="text"/>	<input type="text"/>	<input type="text"/>	I	<input type="text"/>	<input type="text"/>	<input type="text"/>	<input type="text"/>	
				3	C	<input type="text"/>	<input type="text"/>	<input type="text"/>	<input type="text"/>	
4	<input type="text"/>	<input type="text"/>	<input type="text"/>		A	<input type="text"/>	<input type="text"/>	<input type="text"/>	<input type="text"/>	
				5	R	<input type="text"/>	<input type="text"/>	<input type="text"/>	<input type="text"/>	
				6	D	<input type="text"/>	<input type="text"/>	<input type="text"/>	<input type="text"/>	
				7	O	<input type="text"/>	<input type="text"/>	<input type="text"/>	<input type="text"/>	

HORIZONTAIS

- 1.- Provincia de nacemento.
- 2.- Nome de seu pai.
- 3.- Apelido do director da súa escola.
- 4.- Nome da rúa ferrolá onde estaba a súa escola.
- 5.- Unha das revistas nas que colaborou Ricardo.
- 6.- Nome da súa nai.
- 7.- Nome da poetisa sobre a que fixo o seu discurso de ingreso na RAG.

1.- A CORUÑA 2.- GABRIEL 3.- COMELLAS 4.- MADALENA 5.- RESOL 6.- DOLORES 7.- ROSALÍA

9.- Ricardo Carvalho dicía que a lingua galega era unha variante da lingua portuguesa. Relaciona os nomes das dúas columnas.

fiestra	<input type="checkbox"/>	<input type="checkbox"/>	telhado
galiña	<input type="checkbox"/>	<input type="checkbox"/>	janela
ancián	<input type="checkbox"/>	<input type="checkbox"/>	chuva
choiva	<input type="checkbox"/>	<input type="checkbox"/>	galinha
tellado	<input type="checkbox"/>	<input type="checkbox"/>	velhote