

PROFESORADO

EQUIPO DIRECTIVO

DIRECTOR: V. Eduardo Iglesias Villar

XEFA DE DE ESTUDOS: M^a Covadonga Barrera Díaz

SECRETARIA: M^a Silvia Fernández Friol

EDUCACIÓN INFANTIL

3 ANOS: Tara Dopacio Seoane

4 ANOS: M^a Luz Ramallal García

5 ANOS: M^a Isabel Vázquez Teijeiro

Apoio: M^a Alejandra Irimia Andrade

EDUCACIÓN PRIMARIA

1º CURSO: M^a Carmen Torrente García

2º CURSO: Marina Vila Castaño

3º CURSO: M^a Silvia Fernández Friol

4º CURSO: Raquel Rodríguez Losada

5º CURSO: M^a Elvira García Castiñeira

6º CURSO: M^a Covadonga Barrera Díaz

ESPECIALISTAS

E. FÍSICA: V. Eduardo Iglesias Villar

MÚSICA: Anxo mourelle Mon

P.T: M^a Angelina Rejes Yanes

INGLÉS: Javier Freán Lamela

RELIXIÓN: Consuelo Borrajo González

ORIENTACIÓN: María Sol López

Rodríguez A.L: Judith Cristel

Rodríguez Valcárcel

PERIODOS VACACIONAIS

Nadal

Do 22 de Decembro de 2023 ata o día
7 de Xaneiro de 2024, ambos inclusive.

Entroido

12,13 e 14 de Febreiro de 2024.

Semana Santa

Do día 25 de marzo ata o 1 de
abril de 2024, ambos inclusive.

Días non lectivos

7 de decembro: Día do Ensino

13 de outubro e 20 de maio: Días
propostos polo Centro. Pendentes de ser
aprobados por Inspección.

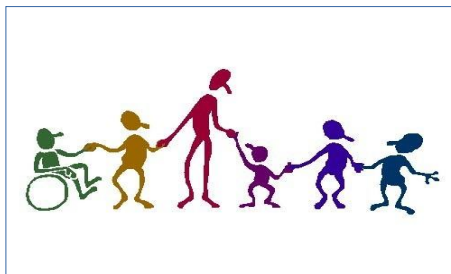

CEIP JUAN REY

CURSO 2023/2024



Avenida de Soutelo, 13
27760 Vilanova de Lourenzá
LUGO

TELÉFONO
982870383

CORREO ELECTRÓNICO
ceip.juan.rey@edu.xunta.es

BLOG DO CENTRO
www.ceipjuanrey.blogspot.com
BLOG DA BIBLIOTECA
www.acasadefabola.blogspot.com

WEB DO CENTRO
www.edu.xunta.gal/centros/ceipjuanrey/

A Dirección e o Claustro queren aproveitar esta ocasión para saudalos e informarlles mediante este tríptico dos horarios do centro, días non lectivos e normas básicas de funcionamento para unha mellor convivencia.

HORARIO

Horarios de entrada

-Alumnado transportado de 09:00 a 09:10
-Alumnado non transportado de 09:10 a 09:20 (non se pode acceder ó centro antes das 9:10)

Horarios de saída

O alumnado de infantil non transportado será entregado ás 14:10 na porta.
O alumnado de primaria non transportado nin usuario de comedor será entregado ás 14:20 na porta.

Usuarios comedor

O alumnado non transportado será entregado entre 15:20 e as 16:20 na porta da entrada.

NORMAS DE FUNCIONAMENTO

HORARIO DE APERTURA DO CENTRO

Coincide coa chegada e saída do transporte escolar. Antes e despois do horario o centro e as aulas permanecerán pechados.

ZONA DE APARCADORIO

É exclusivo para o persoal do centro (mestres, conserxe, coidadora, persoal de cociña, limpeza...)

Non se pode entrar cos coches ao recinto escolar.

Segundo a Ley 10/2014, de 3 de decembro os casos excepcionais, terán o aparcadoiro sinalizado.

AUSENCIA DOS ALUMNOS/AS

Deberán ser correctamente xustificadas ao titor/a.

RECOLLIDA DE ALUMNO/A EN HORARIO ESCOLAR

É obrigatorio cubrir a autorización e entregala en secretaría para que o conserxe ou mestre de garda vaia buscar ó alumno/a. Non se pode acceder ás aulas.

LEMBREN!

-Prégase puntualidade do alumnos na entrada (a porta pecharase pasados 5 minutos da hora de os recollida. Recordamos que alumnos/as de infantil saen 10 minutos antes.

-Coidarase ao máximo a hixiene diaria dos alumnos/as (unllas, cabezas, corpo...)

-A entrega de boletíns de notas farase aos alumnos/as nas datas correspondentes.

-A entrega de boletíns da avaliación final farase entre os días 25 e 28 de xuño, segundo a normativa vixente.

HORARIO EQUIPO DIRECTIVO

De LUNS a VENRES de 09:10 a 10:15
e de 12:05 a 13:30

TITORÍAS

(Atención a pais/nais)

Este é o número de teléfono

982 87 03 82

Todos os LUNS de 15:30 a 16:30
Os pais/nais deberán solicitar entrevista ao titor/ a coa suficiente antelación. Este confirmará a data e a hora.

Preferiblemente coa aplicación Abalar