

Beneficiarios

- TEA
- Discapacidade
- Trastorno grave de conduta
- Trastorno grave de comunicación e da linguaxe
- AACC

COMO SOLICITALA?

As solicitudes deberán cumprimentarse telematicamente na seguinte ligazón:

<https://sede.educacion.gob.es/sede/login/inicio.jjsp?idConvocatoria=1886>

ONDE ENTREGALA?

Unha vez cumprimentada a solicitude telemática, deberá imprimir o modelo de solicitude en ficheiro PDF e presentalo coa súa sinatura e a dos demais membros computables da familia no **centro educativo**

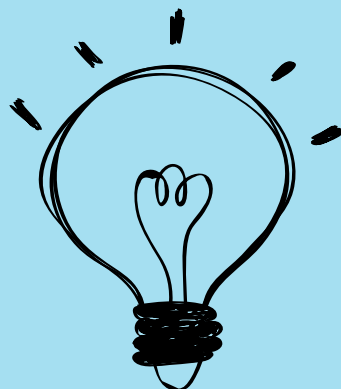

BECAS NEAE 2024-2025

PRAZO DE PRESENTACIÓN

Dende o 30/04/2024 ata o 13/09/2024 ambos inclusive

INFORMACIÓN SOBRE O ESTADO DE TRAMITACIÓN

A información sobre o estado de tramitación do procedemento poderá consultarse a través da dirección electrónica <https://sede.educacion.gob.es/portada.html>, apartado "Mis expedientes". Así mesmo, os interesados poderán dirixirse á Unidade de Becas de Lugo identificándose como interesados no expediente co NIF ou NIE correspondente

SUBSIDIO EXTRA 400 EUROS

O subsidio para gastos adicionais de carácter xeral derivados da escolarización dos alumnos con necesidade específica de apoio educativo teñen cuantía fixa e finalidade xeral e poderá ser percibido por todos os solicitantes que reúnan os requisitos dos artigos 2 e 3 da convocatoria

ACCEDE Á CONVOCATORIA NA SEGUINTE LIGAZÓN:
<https://www.educacionfpydeport.es.gob.es/servicios-al-ciudadano/catalogo/general/05/050140/ficha/050140-2024.html>