

Hoy Antonio ha ido al laboratorio de naturales para observar seres vivos unicelulares.

Con el microscopio óptico ha visto la célula que se muestra en el margen.

Ha hecho una fotografía y ha indicado que la fotografía aumenta 400 veces el tamaño real.

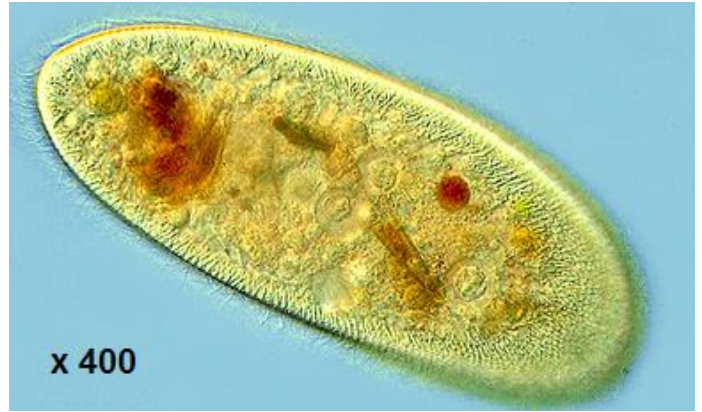

**1.** Si en la fotografía la célula mide 8 cm, ¿cuál es su medida real, en milímetros? .....

**2.** La medida real de otra célula es 0,00853 mm. Indica este valor redondeado a las milésimas:

Respuesta \_\_\_\_\_

**3.** Los virus más pequeños miden 0,00002 mm. Si los miramos con un microscopio que aumenta 100.000 veces, ¿qué medida tendría su imagen?.....

**4.** Hay microscopios que pueden aumentar 450.000o veces la imagen de un objeto. Indica la única respuesta correcta que expresa el valor simplificado .....

**5.** ¿Cómo podrían empaquetar los 1190 paquetes de comida utilizando el menor número posible de cajas de dos tipos: con capacidad para 20 y para 5 paquetes?

Utilizarán cajas de ..... paquetes.

**6.** Hoy tienen cajas con 24 paquetes de arroz y cajas con 18 paquetes de pasta. ¿Cuál es el menor número posible de cajas de cada tipo que tienen que abrir para conseguir el mismo número de paquetes de arroz y de pasta?

Tienen que abrir ..... cajas de arroz y ..... cajas de pasta.

**7.** El año pasado, esta ONG repartió 3.564.875 paquetes entre 9.875 personas. Calcula cuántos paquetes le correspondieron a cada persona:.....

**8.** Jorge dice que hay menos de  $6^3$  viajeros. ¿Estás de acuerdo?

Respuesta: .....

**9.** En total, los viajeros han pagado 9.568,57 euros.

a) Redondea este valor a las décimas: .....

b) Trunca este valor a las unidades: .....

**10.** Jorge dice que ha descubierto una expresión que permite saber cuántos viajeros hay en el tren.

a) Comprueba si es correcta su expresión haciendo el cálculo:

$$29 + 45 \times 3 + 47 \times 2 =$$

b) También para saber el número de asientos vacíos. Haz el cálculo:

$$6 \times 48 - (29 + 45 \times 3 + 47 \times 2) =$$

CALCULAR:

$$89,75 + 397,5 + 0,83 =$$

$$680,63 - 36,2 =$$

$$6120 \times 0,36 =$$

$$4583 : 6,9 =$$

$$256.709 : 865 =$$

