



# Club Básquet Coruña

## Protocolo Instalaciones



# INSTALACIONES



**IES A SARDIÑEIRA**

**Avenida Sardiñeira 41**

**15007**

**A Coruña**



# PABELLÓN IES SARDIÑEIRA

**Protocolo de Uso**

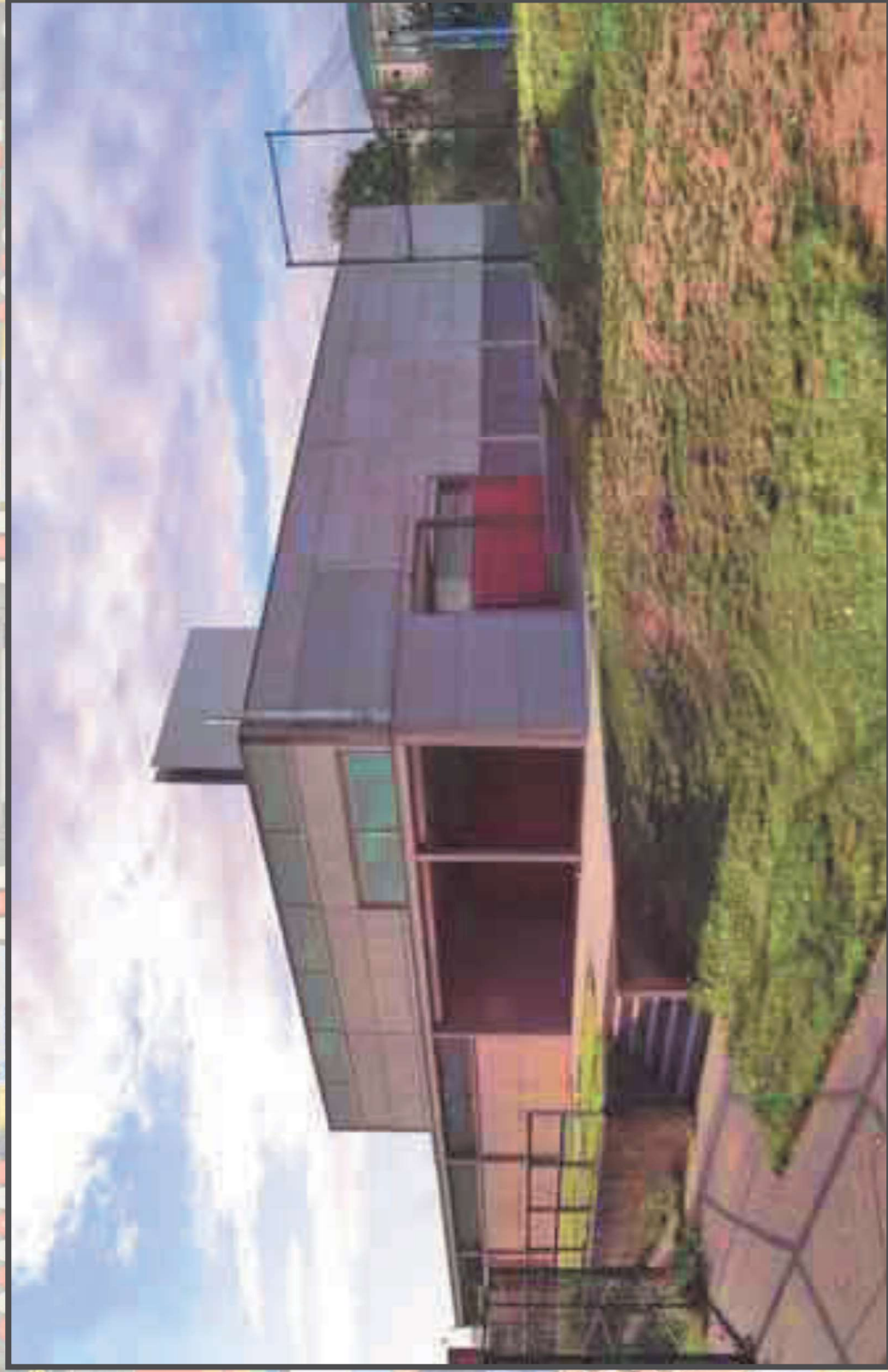



# PABELLÓN IES SARDINEIRA

## PROTOCOLO DE EXTERIORES.

### 1. ZONA DE ENTRADA.

1. Los jugadores/as y familiares, deberán esperar para realizar el ingreso a la instalación, respetando la distancia de seguridad, en la zona de pabellón (viendo el pabellón desde la perspectiva de la foto adjunta).

### ZONA VERDE

2. Dispondremos de los entrenadores/a en la misma zona del pabellón que el resto de la zona.
3. Los jugadores/as entrarán a la instalación, guardando distancia, una vez el entrenador lo indique.
4. Los jugadores/as deberán estar provistos de mascarilla antes de entrar en la zona exterior de la instalación como en la entrada al pabellón. Se pondrán a mascarilla una vez subiremos en sus "espacios individuales".

### 2. ZONA DE SALIDA.

1. Los familiares, deberán esperar la salida de los jugadores/as, respetando la distancia de seguridad, en la zona derecha del pabellón (viendo el pabellón desde la perspectiva de la foto adjunta). **ZONA ROJA**
2. Los jugadores, con su entrenador a la cabeza, saldrán de la instalación y serán entregados a sus padres.



# PABELLÓN IES SARDIÑEIRA



## PROTOCOLO DE ENTRADA AL PABELLÓN

### 1 HALL DE RECEPCIÓN

1. Los jugadores/as entrarán en el hall de recepción del instituto (1), respetando distancia y seguridad y haciendo uso de mascarilla, donde los recibirá el "responsable Covid" de Cub Básquet Coruña
2. Funciones del Responsable Covid.
  1. Registro de asistencia del Jugador/a. (Nombre - Hora de entrada - Hora de Salida posterior).
  2. Toma de Temperatura y registro de la misma.
3. Tras la toma de temperatura, a Jugador/a se le solicitará el cambio de calzado de exterior por el calzado deportivo (instalación de alfombrillas de exterior por el jugador/a)
4. Una vez haya sido desinfectado el exterior, el jugador/a entrará esperando a jugador/a provisto del Gel Hidroalcohólico de desinfección de manos. Tras la aplicación de este Gel, el grupo de jugadores/as entrarán en la pista polideportiva en sus respectivos espacios en los espacios interiores (2)

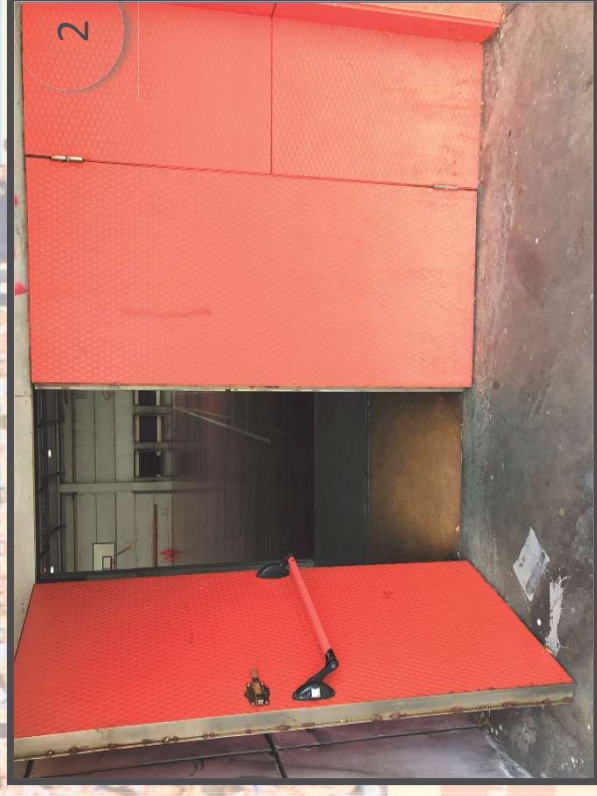

## PROTOCOLO DE ENTRADA AL PABELLÓN

### 2. ZONA DE USO INDIVIDUAL.

1. Los jugadores/as serán distribuidos en espacios individuales con distancias de 2 metros entre cada uno de ellos, como mínimo el espacio individual más cercano a la puerta de ingreso a la pista polideportiva. 4 Áreas.
2. El espacio individual podrá estar suspenso (moñetas, sudaderas, etc.), al igual que cambiarse el calzado, cambiarse las zapatillas de exterior por zapatillas de interior. Desde el Club Básquet Coruña recomendamos que los jugadores/as vayan provistos de una bolsa para poder guardar el calzado de exterior.
3. El espacio individual será respetado al largo de una sesión de entrenamiento, pudiendo hacer uso de los mismos en los momentos de pausa de la sesión o momentos de hidratación. El uso de mascarilla durante las pausas de una sesión, no será obligatorio respetar una distancia de seguridad entre jugadores/as.
4. Desde el Club Básquet Coruña recomendamos que los jugadores/as vayan provistos de su botella de agua individual para su uso durante las sesiones de entrenamiento.

1



2





## ZONAS DE USO INDIVIDUAL

1. **NT N I NTOD DI TAN I SEG R AD( UATRO GRANDE ÁREA DE U O NDIV D AL)**

1. Ocupación e e p ci exterior (ínea de fondo y ba da) de ca cha de fútbol sala. Objeto v :
  1. Aprovechar todo el esp o qu a insta ón d portiva pone a nuestra d posición
  2. Mant imi t de distancia de segur ad entre Jugadores/as.
  3. As gurar dist nca con resp cto a a pista ju go (Favorecer correcto des rrollo n r nami nto)

# PABELLÓN IES SARDIÑEIRA

## PROTOCOLO DE SALIDA A PABELLÓN

### 1 ZONA DE SALIDA

1. Una vez finalice la sesión de entrenamiento, los jugadores/as volverán a sus espacios individuales con el objetivo de recoger sus pertenencias. Una vez recogidas las mismas, se colocarán en el orden de salida de la instalación, comenzando con los jugadores/as más cercanos a la puerta de salida de la instalación.
2. La evaluación de la instalación se realizará por grupos, a la igualdad que hemos en el área de la misma.
3. El "ruta de salida" de la instalación será la misma que la de acceso.
4. El responsable Covid en el Club Básquet Coruña, organizará a hora de salida de cada uno de los jugadores/as que abandonen la instalación.
5. Los padres/madres/tutores estarán esperando en la "zona de salida" del pabellón, respetando la distancia de seguridad y los tres metros.
6. Hasta la finalización de la salida, no se podrá acceder a un nuevo grupo de entrenamiento.







# Club Básquet Coruña

## Protocolo Instalaciones

