

Formación inicial para novos equipos directivos.



Fase I

Atención á diversidade e Orientación



A atención á diversidade pode considerarse como o conxunto de medidas e accións que teñen como finalidade adecuar a resposta educativa ás diferentes características e necesidades, ritmos e estilos de aprendizaxe, motivacións, intereses e situacións sociais e culturais de todo o alumnado.



No contexto educativo actual, considérase a orientación como inherente á propia educación, pois trata de contribuir á formación integral do alumnado, coa finalidade de capacitalo para unha aprendizaxe autónoma e unha participación activa, crítica e transformadora da sociedade ao longo de toda a súa vida, e á implicación e ao asesoramento dos pais e do resto dos axentes da comunidade educativa.

ACTUALIDADE E ANUNCIOS DE ATENCIÓN Á DIVERSIDADE



15/05/2018 | 13:29
Educación e COGAMI colaboran no impulso da lingua galega entre o alumnado



30/04/2018 | 12:08
Educación, Fundación María José Jove e INGADA renovan a colaboración a través da cal levan formados 700 docentes na atención a alumnado con TDAH



síndrome de Down

16/04/2018 | 13:04
Educación avanza na inclusión e a atención á diversidade cun protocolo para o alumnado coa



17/03/2018 | 12:00
Preto de 150 docentes amplían a súa formación sobre inclusión e atención á diversidade

MÁIS[+]

ACTUALIDADE E ANUNCIOS DE ORIENTACIÓN



04/06/2018 | 13:50
Un centenar de alumnos



16/04/2018 | 13:04
Educación avanza na

A un clic

- ▶ Actualidade
- ▶ Información xeral
- ▶ Publicacións
- ▶ Normativa
- ▶ Convenios
- ▶ Ligazóns de interese
- ▶ Contacto

Protocolos



educonvives.gal
Estratexia galega de convivencia escolar
2015-2020

Servizos

- DRDrespe
- DRDorienta
- DRDadi

MÁIS[+]

A un clic

- ▶ Actualidade
- ▶ Información xeral
- ▶ Publicacións
- ▶ Normativa
- ▶ Convenios
- ▶ Ligazóns de interese
- ▶ Contacto

Protocolos



educonvives.gal
Estratexia galega de convivencia escolar
2015-2020



Protocolos

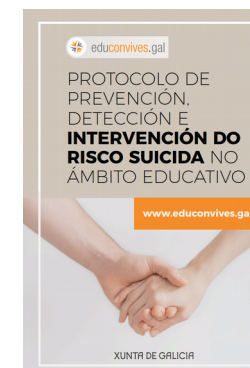
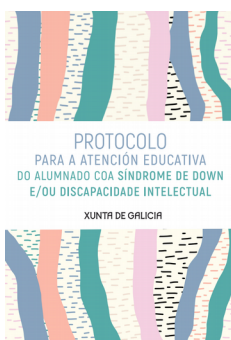
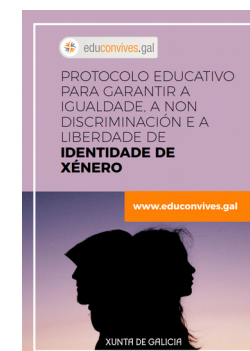
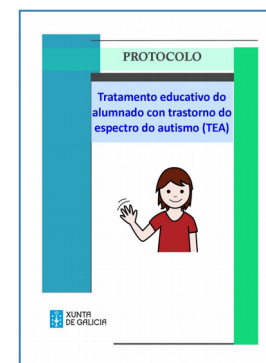
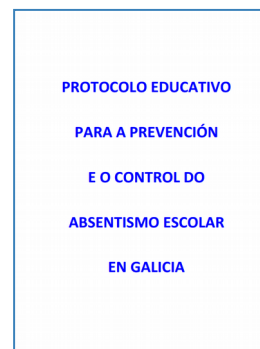



Definición de N.E.A.E.

Alumnado que requira unha atención educativa diferente á ordinaria, por presentar **necesidades educativas especiais**, por **dificultades específicas de aprendizaxe**, **TDAH**, polas súas **altas capacidades intelectuais**, por terse **incorporado tarde ao sistema educativo** ou por **condicións persoais ou de historia escolar**.
