

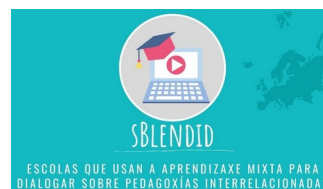

Cofinanciado por
la Unión Europea



FORMULARIO DE INSCRICIÓN

**KA104 - Escolas que usan a aprendizaxe mixta
para dialogar sobre pedagogías interrelacionadas
Movilidades de aprendizaxe por observación – Curso 21/22**

1. DATOS PERSOAIS DA PERSOA SOLICITANTE

Apelidos: _____

Nome: _____

Teléfono: _____

Correo electrónico: _____

Centro de traballo: _____

Departamento: _____

Estás a impartir ensino semipresencial? SI NON

Participaches no seminario S2006008/09/10/11 Erasmus+ SBLENDID? SI NON

Se participaches, certificaches a túa asistencia? SI NON

2. MOBILIDADES ESCOLLIDAS

Ordea as mobilidades dispoñibles de 1 a 5 segundo a túa preferencia.

(Todas as mobilidades son de 2 días de observación e máis 1 ou 2 días de viaxe dependendo das combinacións de voos)

___ [Europass Teacher Academy](#) (Florencia, Italia). [mediados febreiro]

___ [PH Viena](#) (Viena, Austria) [marzo]

___ [Hibernia College](#) (Dublín, Irlanda) [abril]

___ [Universidade do Porto](#) (Porto, Portugal) [*data pendente*]

___ Congreso EDEN (pendente de publicación). [Adoita ser en xuño/xullo]

Tes interese en asistir a máis dunha mobilidade? SI NON

3. DOCUMENTACIÓN ACHEGADA

Para a presentación da miña solicitude, achego a seguinte documentación:

[Plan de traballo e difusión](#) para o desenvolvemento da actividade (Anexo I)



**Cofinanciado por
la Unión Europea**

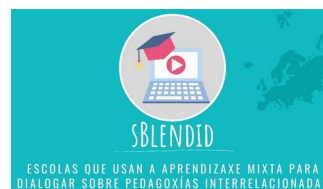

Declaración de compromiso de realización dun informe avaliativo ao finalizar a actividade, así como de participación nunha actividade de difusión aberta.

Acreditación de coñecemento da lingua de traballo da organización observada.

Xustificación de participación en actividades relacionadas con *blended learning* ou *e-learning*.

Xustificación de participación en actividades relacionadas con proxectos internacionais.



Cofinanciado por
la Unión Europea



ANEXO I: PLAN DE TRABAJO E DIFUSIÓN

1. Describe brevemente a **realidade da túa aula**:

2. Que **desafíos concretos** da túa aula queres abordar coa participación nesta(s) mobilidade(s)?

3. De que maneira concreta pensas **integrar na aula o aprendido** nesta(s) mobilidade(s)?

4. Que actividade(s) de **difusión** farás? Como **colaborarás** cos/coas outros/as docentes que participan na mobilidade (tanto durante como despois da mesma)? Que **impacto** terá para as escolas participantes no proxecto?



Cofinanciado por
la Unión Europea

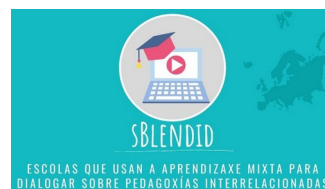

ANEXO II: Declaración de compromiso

Eu, _____, con DNI/NIE _____, docente de _____ na EOI de _____, comprométome, ao asinar este documento, a respectar e cumprir as condicións estipuladas para as actividades de mobilidade realizadas dentro do proxecto Erasmus+ KA104 SBLENDID (código 0808969), nomeadamente:

- Que a documentación achegada é fidedigna.
- Que ao remate da actividade de formación cumprimentarei o documento Europass e a enquisa de avaliación da Mobility Tool.
- Que, alén da difusión que faga dentro da miña propia EOI, participarei na actividade de difusión aberta organizada polo CAFI para darlle proxección á actividade dentro de todas as EOI galegas.

E para que así conste, asino este documento en _____ a ____ de _____ de 202_



Cofinanciado por
la Unión Europea



ANEXO III: Criterios de selección e puntuacións

CRITERIOS DE SELECCIÓN Y PUNTUACIONES¹

Selección de candidatos para movilidades

(4 estancias de observación y asistencia a 1 congreso)

Máximo 10 puntos: Hay que presentar evidencias para cada uno de los apartados.

1. Presentación de un plan de trabajo y difusión —> 6 puntos

- Especifica aspectos concretos del entorno virtual o del grupo-clase: hasta 1 punto
- Propone desafíos específicos y abordables: hasta 1 punto
- Propone medidas y/o herramientas de coordinación con los otros participantes en la movilidad: hasta 1 punto
- Muestra que ha investigado el perfil de la institución de acogida/EDEN y formula acciones puntuales en su EOI: hasta 1 punto
- Presenta esqueleto del plan de difusión en cuanto a contenidos y recursos empleados: hasta 1 punto
- Menciona impacto en la propia EOI y en otras y prevé sostenibilidad en el tiempo (expansiones o derivaciones del proyecto, posibles colaboraciones, proyecto eTwinning, etc): hasta 1 punto

2. Participación en el S2006008/09/10/11 Erasmus+ SBLENDID —> 1 punto

- Participación y certificación: 1 punto
- Participación y 50% asistencia: 0,75
- Participación con asistencia inferior al 50%: 0,3

3. Participación en cursos y/o experiencia en blended learning y/o e-learning —> 1 punto

- Participación en actividades de formación: 0,25
- Impartición de actividades de formación: 0,25
- Creación de cursos de modalidad semipresencial o a distancia: 0,25
- Tutorización de cursos en red o en modalidad semipresencial: 0,25

4. Participación en cursos y/o actividades relacionadas con proyectos europeos y de cooperación transnacional —> 1 punto

- Participación en Erasmus+, Grundtvig, PIALE, etc (en particular en este, SBLENDID)...: 0,25
- Participación en la gestión, redacción, implementación y difusión de proyectos KA1 y/o KA2: 0,25
- Participación en actividades de formación en centros (PFPP, Seminarios o Grupos de Trabajo) y/ o uso del Portafolio Europeo de las Lenguas: 0,25
- Impartición de actividades de formación en proyectos europeos y de cooperación transnacional (excepto difusión de las experiencias de movilidad KA1): 0,25

5. Estar en posesión de una certificación emitida por un organismo oficial que acredite el conocimiento de la lengua en la que se imparte el curso. Se otorgará mayor puntuación a mayor competencia lingüística.

Se tendrán en cuenta las [equivalencias](#) —> 1 puntos

- C2: 1 puntos
- C1: 0,75
- B2: 0,5

¹ Documento adaptado de una propuesta original de EOI de Vigo.



Cofinanciado por
la Unión Europea

- B1: 0,25



Criterios de desempate:

1. Antigüedad en el cuerpo
2. Mayor puntuación en el apartado 1
3. Mayor puntuación en el apartado 2
4. Mayor puntuación en apartado 3
5. Mayor puntuación en apartado 4