

HORA DE LER:

Espazos e tempos de lectura na escola.

Encontros Plambe 2020-2021

Biblioteca Brea Segade
CEP Xosé M^a Brea Segade
Taragoña-Rianxo

**Bibliotecas
escolares**
de Galicia



Os comezos

- Curso 2010-2011: Proxecto Lector de Centro.
- Aprobación en claustro e Consello Escolar.
- Plan Xeral Anual, horarios, familias.
- **Hora de Ler** no Brea Segade coordinada pola BBS.

Antes da *Hora de Ler*

- Adquisición da lectoescritura.
- Fomento da lectura desde a BE.
- Lecturas e bibliotecas “de aula”.



Clave do éxito escolar

- Acceso ao coñecemento e á cultura.
- Adquisición do código.
- Comprensión lectora.
- Diferentes soportes.
- Lectura e escritura.
- Desenvolvemento do hábito lector.



Hora de ler

- Lexislación.
- Asesoría.
- Alfabetización.

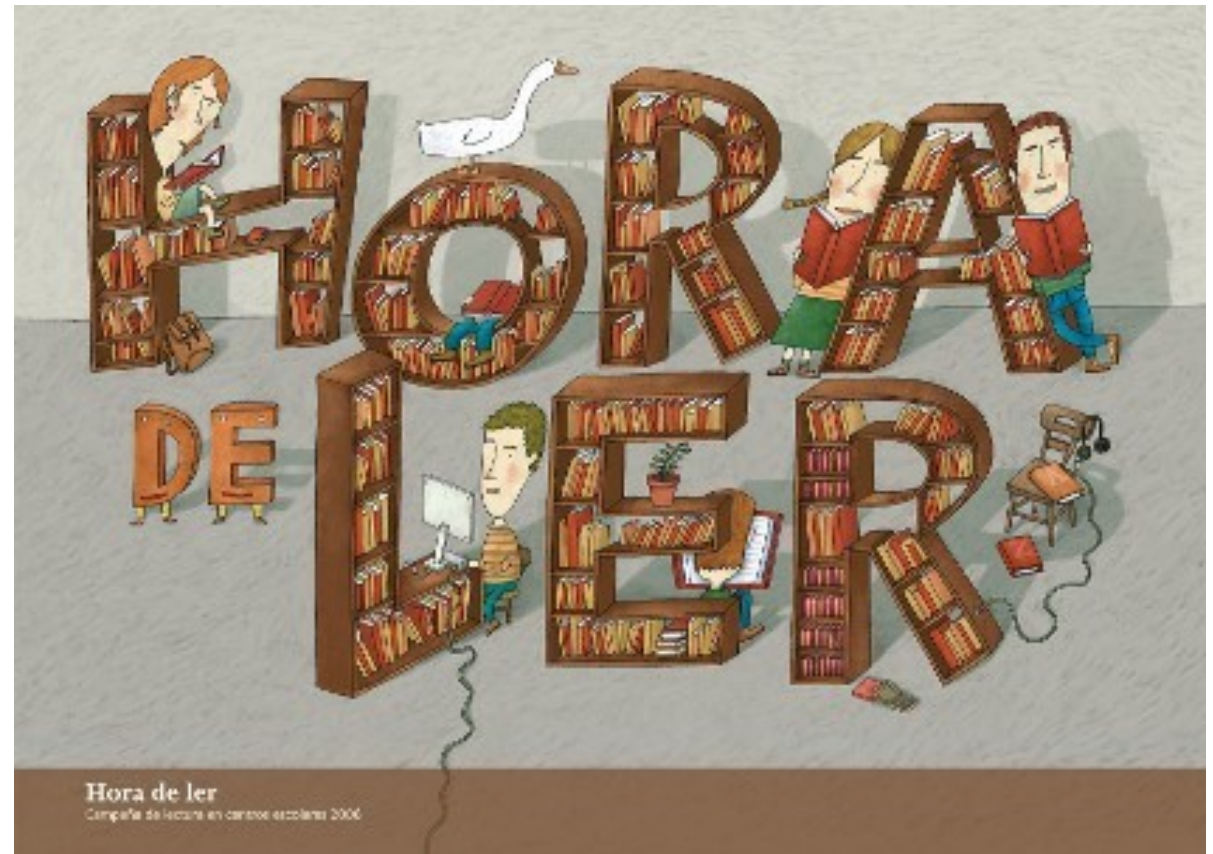

Ler na escola: por que?

- Poñer en valor a lectura.
- Visibilizar e dar protagonismo.
- Crear hábitos.
- Ritual de lectura.
- Asegurar a participación de todo o alumnado e o profesorado.



Dar protagonismo

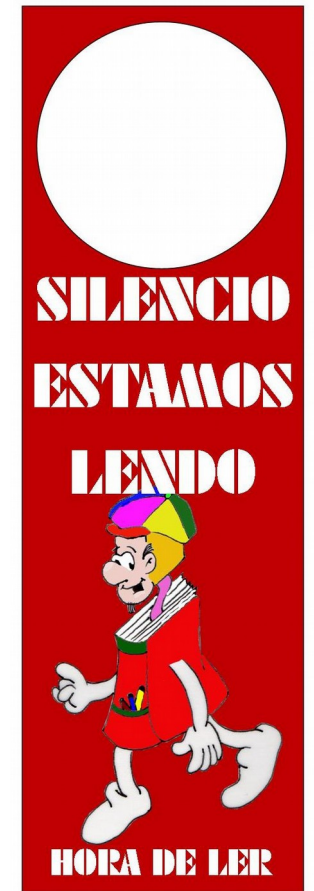
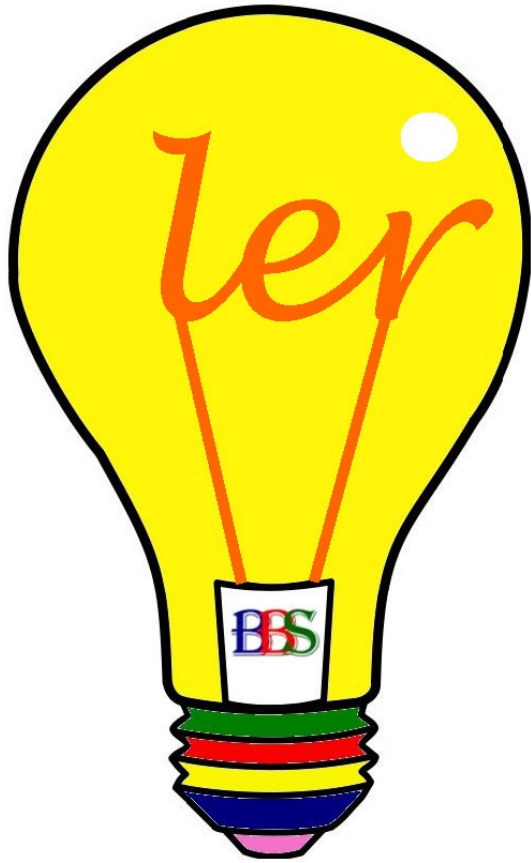

Poñer en valor

HORA DE LER

"O verbo ler non soporta o imperativo. Aversión que comparte con outros verbos: o verbo "amar"... , o verbo "soñar"..."

Daniel Pennac

A HORA DE LER É:

- ▶ 20/30 minutos adicados á lectura, polo puro pracer de ler.
- ▶ 20/30 minutos de descanso e de "desconectar" do ritmo das clases para adicarnos, ao noso propio ritmo, á lectura.
- ▶ 20/30 minutos para gozar de mirar, de ler, de compartir en silencio.

A HORA DE LER NON É:

- ▶ Un castigo: é unha actividade pracenteira.
- ▶ Unha asignatura: non se trata de pedir nada a cambio, non se trata de avaliar a evolución da lectura do nen@, non se trata de mellorar a súa comprensión lectora,....
- ▶ Un traballo: é un tempo de lecer.



Boletín Informativo da Biblioteca Brea Segade (PROFESORADO)



Michelle Dowd

HORA DE LER

Setembro 2020

Ler na escola: como?

- 20/30 minutos á volta do recreo.
- Reorganización das sesións.
- Co profesorado que corresponda.
- “Ritual”: antes e despois do recreo.
- Ler polo pracer de ler.



Ler nas aulas



Ler no patio e na biblio



Ler por prazer

Ler na escola: que?

- Lectura individual.
- Lectura colectiva: itinerarios lectores
- Lecturas compartidas.
- Lecturas dramatizadas.
- Celebracións do calendario do libro.



Contar, dramatizar...



Recitar, compartir...



Celebrar, agasallar...



Crear...

Ler en digital



Elbe-2



Edixgal (5º e 6º)

Curso 2020-2021

- Hora de Ler: protocolo BBS e centro.
- Itinerarios lectores.
- O blog da BBS sustenta as actividades compartidas.
- Lectura en soporte dixital: Elbe-2.



Itinerarios lectores



Día da Paz



Día de Rosalía

Bibliotecas
escolares
de Galicia



Grazas!

Covadonga Rodríguez Argüelles

Biblioteca Brea Segade

CEP Xosé M^a Brea Segade - Taragoña



bibliobreasegade.blogspot.com

biblio.brea.segade@gmail.com