



DATOS ESTADÍSTICOS DO
SISTEMA UNIVERSITARIO DE GALICIA
2009-2010



Elaboración

Secretaría Xeral de Universidades

Edita

Xunta de Galicia

Consellería de Cultura, Educación e Ordenación Universitaria

Depósito legal

C 2093/2012

Maquetación

Tórculo Artes Gráficas, S. A.

Imprime

Tórculo Artes Gráficas, S. A.

Tiraxe

400 exemplares

DATOS ESTADÍSTICOS DO SUG. 2009 - 10

Este libro está dispoñible no Portal Educativo da Consellería de Educación e Ordenación Universitaria:
<http://www.edu.xunta.es>



Índice

1. Datos xerais	14
• Universidades	14
• Campus	28
• Centros universitarios.....	32
• Títulos universitarios oficiais	37
2. Alumnado de 1.º e 2.º ciclo e graos	39
• Alumnado matriculado en ensinanzas de 1.º e 2.º ciclo e graos	39
• Alumnado graduado en ensinanzas de 1.º e 2.º ciclo e grao	57
3. Alumnado de 3.º ciclo, máster e doutoramento	65
• Alumnado matriculado en títulos de 3.º ciclo, máster e doutoramento	65
• Alumnado graduado en ensinanzas de 3.º ciclo e máster	75
• Teses lidas	79
4. Probas de acceso á universidade 2009	80
• Bacharelato	80
• Maiores de 25 anos.....	96
5. Acceso a ensinanzas de 1.º e 2.º ciclo e graos	101
• Ensinanzas universitarias	101
• Alumnado	104
• Con límite de prazas	111
6. Persoal docente e investigador	115
7. Persoal de administración e servizos	123

Introdución

Un ano máis a Consellería de Cultura, Educación e Ordenación Universitaria presenta a publicación dos datos estatísticos do SUG, nesta ocasión correspondentes ao curso académico 2009-2010.

O conxunto destes datos e cifras recollidos neste novo traballo son a evidencia da evolución do sistema público galego e, en concreto, das institucións que o conforman: as universidades de A Coruña, Santiago de Compostela e Vigo.

A importancia de contar con este tipo de traballos non é solo a de mera constatación dunha realidade plasmada en números, gráficas e porcentaxes. Debe servir, e deste xeito está concebida a presente publicación, de ferramenta de información e reflexión sobre as vías a seguir no futuro. A interpretación das tendencias reflectidas, as consecuencias da execución de determinadas políticas e outros factores debe levar á reflexión sobre como afrontar novas iniciativas e, pola contra, corrixir ou mellorar posibles disfuncións detectadas.

O curso académico no que se centra este estudo, 2009-2010, foi protagonizado pola adaptación ao Espazo Europeo de educación Superior que supuxo a estruturación das ensinanzas universitarias en tres ciclos: Grao, Máster e Doutoramento. Dado que o prazo máximo para proceder á dita adaptación fixouse para o curso 2010-2011, as universidades galegas intensificaron a progresiva adaptación da súa oferta no período no que se centra este estudo.

Non sería posible dispoñer destes datos presentados, alumnos matriculados, alumnos egresados, alumnos que acceden ao SUG, así como persoal docente e persoal administrativo, referidos tanto as novas titulacións como ás antigas LRU aínda vixentes, sen a estreita colaboración desta Secretaría Xeral de Universidades e cada unha das universidades do Sistema Universitario de Galicia.

A Consellería de Cultura, Educación e Ordenación Universitaria queda, a través da Secretaría Xeral de Universidades, a disposición de toda a comunidade universitaria así como de toda a sociedade para resolver na medida que as súas competencias llo permitan todas aquelas dúbidas e inxedanzas relacionadas con estas ensinanzas superiores aquí mostradas.

José Alberto Díez de Castro

Secretario xeral de Universidades

Metodoloxía

O obxectivo desta publicación é ter una visión global dos datos das universidades do Sistema Universitario de Galicia no curso 2009-10.

As universidades achegaron os datos do alumnado matriculado e graduado, do persoal docente e investigador e do persoal de administración e servizos a partir dos seus rexistros administrativos. Os de matrícula obtivéronse do SIV, novo sistema centralizado do Ministerio de Educación, Cultura y Deporte, os de graduación de 15 de marzo de 2010 e os de persoal de 15 de xaneiro de 2009. Os datos de PAAU e de acceso obtivéronse das bases de datos da Consellería de Cultura, Educación e Ordenación Universitaria.

As unidades obxecto de estudo nesta publicación son: universidades, campus, centros universitarios, títulos universitarios, alumnado de 1.º e 2.º ciclo e grao, alumnado de 3.º ciclo, máster e doutoramento, alumnado matriculado nas probas de acceso á universidade, alumnado que accede á universidade, persoal docente e investigador e persoal de administración e servizos.

Os datos estúdanse con dous tipos de desagregación: por sexo e por universidade. Pártese de datos xerais, para a continuación, ir desagregando a información ata analizar todas as características correspondentes ao alumnado, profesorado e persoal de administración e servizos.

Definicións

A **universidade** realiza o servizo público da educación superior mediante a investigación, a docencia e o estudo.

Son funcións da universidade ao servizo da sociedade:

- a) A creación, desenvolvemento, transmisión e crítica da ciencia, da técnica e da cultura.
- b) A preparación para o exercicio de actividades profesionais que esixan a aplicación de coñecementos e métodos científicos e para a creación artística.
- c) A difusión, a valorización e a transferencia do coñecemento ao servizo da cultura, da calidade da vida e do desenvolvemento económico.
- d) A difusión do coñecemento e a cultura, a través da extensión universitaria e da formación ao longo de toda a vida.

As distintas universidades estrutúranse en **campus universitarios** que son o conxunto de edificios universitarios de servizos, docencia e investigación e os terreos que os engloban.

As universidades públicas están integradas por escolas, facultades, departamentos, institutos universitarios de investigación e por aqueles outros centros ou estruturas necesarios para o desempeño das súas funcións.

Os **centros universitarios** encárganse da organización das ensinanzas e dos procesos académicos, administrativos e de xestión conducentes á obtención de títulos académicos. Poden impartir tamén ensinanzas conducentes á obtención doutros títulos, así como levar a cabo aquelas outras funcións que determina a universidade.

9

Dependendo de que os centros pertencan ou non á universidade, clasifícanse en propios e adscritos. Os **centros adscritos** poden ser de titularidade pública ou privada e mediante a firma dun convenio cunha universidade pública, imparten os títulos desta en idénticas condicións académicas que os seus centros propios.

Os **centros públicos** son aqueles de titularidade pública, ben sexa a Administración xeral, autonómica, local ou calquera outro ente público. Os **centros privados** son aqueles centros nos que o titular é unha institución, entidade ou persoa de carácter privado.

Os **departamentos** son as unidades de docencia e investigación encargadas de coordinar as ensinanzas dun ou varios ámbitos do coñecemento nun ou varios centros, de acordo coa programación docente da universidade, de apoiar as actividades e iniciativas docentes e investigadoras do profesorado, e de exercer aquelas outras funcións que se determinen nos estatutos.

Os centros universitarios ofertan estudos que, unha vez superados, dan dereito á obtención dun título. Son **títulos universitarios** oficiais e con validez en todo o territorio nacional os que, por proposta do Consello de Coordinación Universitaria, sexan establecidos con tal carácter polo Goberno do Estado mediante real decreto. Estes títulos terán efectos académicos plenos e habilitarán para o exercicio profesional, de acordo coa normativa vixente.

Os títulos agrúpanse en **ramas de ensinanza** que son os distintos campos de formación.

Os **plans de estudos** establecen o conxunto de materias que será necesario superar para a obtención do título universitario oficial. Cada materia consta dun número determinado de créditos. Un **crédito** corresponde a dez horas de ensinanza teórica, prácticas ou ás súas equivalencias, entre as que poderán incluír actividades académicas dirixidas que, en ningún caso, superarán o 30% do total. Cada plan de estudos esta estruturado en cursos ou anos académicos.

Os **ciclos** son cada un dos bloques no que está estruturado o plan de estudo. Segundo a súa estruturación en ciclos, os títulos poden ser de:

- 1.º ciclo: a súa duración é de 3 anos académicos e constan dun mínimo de 180 créditos. Impártense en escolas universitarias (título de diplomado) e escolas universitarias técnicas ou escolas universitarias politécnicas (título de arquitecto técnico ou enxeñeiro técnico).
- 1.º e 2.º ciclo: estrutúranse en dous ciclos, cunha duración mínima cada ciclo de dous anos, polo que a duración total é de 4 ou 5 anos e constan dun mínimo de 300 créditos. Impártense en facultades (título de licenciado) e escolas técnicas ou politécnicas superiores (título de arquitecto ou enxeñeiro).
- Só de 2.º ciclo: a súa duración é de dous anos académicos e constan dun mínimo de 120 créditos. Accédese dende unha titulación de 1.º ciclo ou cursando o 1.º ciclo dunha titulación que capacite para o acceso.
- 3.º ciclo: cada un dos programas conducentes ao título de doutor, nos que se esixe previamente ter concluído un 2.º ciclo universitario. A súa duración é de dous anos.

As titulacións de ciclo curto son as de 1.º ciclo e as de ciclo longo son as de 1.º e 2.º ciclo e as de só 2.º ciclo.

No curso 2008/09 as universidades comezaron a impartir as novas **ensinanzas universitarias de grao** da LOU, que teñen como finalidade a obtención por parte do estudante dunha formación xeral, nunha ou varias disciplinas, orientada á preparación para o exercicio de actividades de carácter profesional. Nos próximos anos substituirán progresivamente aos estudos de 1.º e 2.º ciclo.

Os plans de estudos das ensinanzas de grao teñen 240 créditos, que conteñen toda a formación teórica e práctica que o estudante deba adquirir: aspectos básicos da rama de coñecemento, materias obrigatorias ou optativas, seminarios, prácticas externas, traballos dirixidos, traballo de fin de Grao ou outras actividades formativas.

Un alumno/a está **matriculado/a** na universidade se o está polo menos nunha materia dun programa conducente á obtención de calquera título incluído no catálogo oficial de titulacións.

Un alumno/a é **graduado/a** nun plan de estudos cando supera todos os créditos docentes que o conforman.

O **doutoramento (LRU)** obtéñeno os/as graduados/as que realizaron os estudos de terceiro ciclo e aprobaron a **tese de doutoramento**, que é un traballo orixinal de investigación.

No curso 2007/08 as universidades comezaron a impartir os novos programas de posgrao da LOU. Os **programas oficiais de posgrao (POP)** teñen como finalidade a especialización do estudante na súa formación académica, profesional ou investigadora e artículanse en programas integrados polas ensinanzas conducentes á obtención dos títulos de máster ou doutoramento.

Os estudos universitarios conducentes á obtención do título oficial de **máster** teñen unha extensión mínima de 60 créditos e máxima de 120, e están dedicados á formación avanzada, de carácter especializado ou multidisciplinar, dirixida a unha especialización académica ou profesional ou ben a promover a iniciación en tarefas investigadoras.

O estudante, unha vez obtidos un mínimo de 60 créditos en programas oficiais de posgrao ou cando se atope en posesión do título oficial de máster, pode solicitar a súa admisión no doutoramento, sempre que completara un mínimo de 300 créditos no conxunto dos seus estudos universitarios de grao e posgrao.

O **doutoramento** ten como finalidade a formación avanzada do alumno nas técnicas de investigación. Tal formación artículase mediante a organización de cursos, seminarios ou outras actividades dirixidas á formación investigadora e inclúe a elaboración e presentación da correspondente tese doutoral, consistente nun traballo orixinal de investigación.

O **bacharelato** ten como finalidade a formación xeral dos alumnos, así como a súa orientación e preparación tanto para estudos universitarios coma de formación profesional.

O acceso aos estudos universitarios esixe a superación das **probos de acceso á universidade (PAAU)**, que permiten valorar, xunto coas cualificacións obtidas no bacharelato, a madurez académica, os coñecementos e a capacidade dos estudantes para seguir con éxito as ensinanzas universitarias.

O alumnado preséntase ás PAAU por unha ou dúas **vías** e están determinadas polas materias cursadas no bacharelato.

Un alumno/a é apto/a nas PAAU cando acada unha puntuación superior ou igual a cinco na cualificación definitiva das PAAU, que é o 40% da cualificación das probas e o 60% da cualificación media do expediente académico do bacharelato.

Os **maiores de 25 anos** de idade que non estean en posesión do título de bacharel ou equivalente poderán ingresar directamente na universidade, mediante a superación dunha proba de acceso.

As PAAU de bacharelato realízanse en dúas **convocatorias**, xuño e setembro, e as de maiores de 25 anos nunha no mes de marzo.

Un alumno/a considerárase de novo ingreso no nivel Universitario se é a primeira vez que accede á Universidade.

Para **acceder ao 1º ciclo** dunha titulación universitaria é necesario cumprir algún dos seguintes requisitos: ter superadas as probas de acceso á universidade (bacharelato ou maiores de 25 anos), estar en posesión dun título universitario oficial, estar en posesión dun título de Técnico Superior correspondentes ás ensinanzas de Formación Profesional e Ensinanzas Artísticas ou de Técnico Deportivo Superior. Tamén poden acceder estudantes procedentes de sistemas educativos estranxeiros que cumpran unhas determinadas condicións.

Cando as titulacións teñen unha elevada demanda as universidades establecen **límite de prazos**.

Outras características persoais dos/as alumnos/as que se estudan son: idade e nacionalidade.

O **persoal docente e investigador** das universidades públicas está composto por funcionarios/as dos corpos docentes universitarios e persoal contratado.

O **persoal de administración e servizos** das universidades está formado por personal funcionario/a das escalas das propias universidades e persoal laboral contratado pola propia universidade, así como por persoal funcionario pertencente aos corpos e escalas doutras administracións públicas.

Siglas

AC	A Coruña
EPS	Escola Politécnica Superior
ETS	Escola Técnica Superior
EU	Escola Universitaria
EUP	Escola Universitaria Politécnica
Fac.	Facultade
FE	Ferrol
LU	Lugo
LOU	Lei orgánica de universidades
LRU	Lei de reforma universitaria
OU	Ourense
PAS	Persoal de administración e servizos
PAAU	Probas de acceso á universidade
PDI	Persoal docente e investigador
PO	Pontevedra
POP	Programas oficiais de posgrao
SC	Santiago de Compostela
SUE	Sistema Universitario Español
SUG	Sistema Universitario de Galicia
UDC	Universidade da Coruña
USC	Universidade de Santiago de Compostela
UVI	Universidade de Vigo
VI	Vigo

Universidades

Datos xerais · Universidades						
	Homes	Mulleres	UDC	USC	UVI	SUG
Campus			2	2	3	7
Centros			25	28	27	80
Departamentos			44	79	46	169
Ensinanzas de 1.º e 2.º ciclo e graos			77	91	87	255
Ensinanzas de 1.º e 2.º ciclo e graos. Acceso			43	52	49	144
Ensinanzas de 3.º ciclo e POP			100	171	157	428
Alumnado matriculado en ensinanzas de 1.º e 2.º ciclo e graos	28.692	37.346	20.440	26.190	19.408	66.038
Alumnado graduado en ensinanzas de 1.º e 2.º ciclo e graos	3.404	6.362	2.813	3.985	2.968	9.766
Alumnado matriculado en ensinanzas de 3.º ciclo, Máster e doutoramento	2.495	3.170	1.328	2.219	2.118	5.665
Alumnado graduado en 3.º ciclo	552	791	284	387	672	1.343
Alumnado graduado en ensinanzas de Máster e POP	543	842	369	574	442	1.385
Teses lidas	251	179	95	211	124	430
Alumnado que accede a ensinanzas 1.º ciclo ou grao	4.765	6.332	3.028	4.705	3.364	11.097
Persoal docente e investigador	3.740	2.247	1.651	2.459	1.877	5.987
Persoal de administración e servizos	1.232	1.814	792	1.423	831	3.046

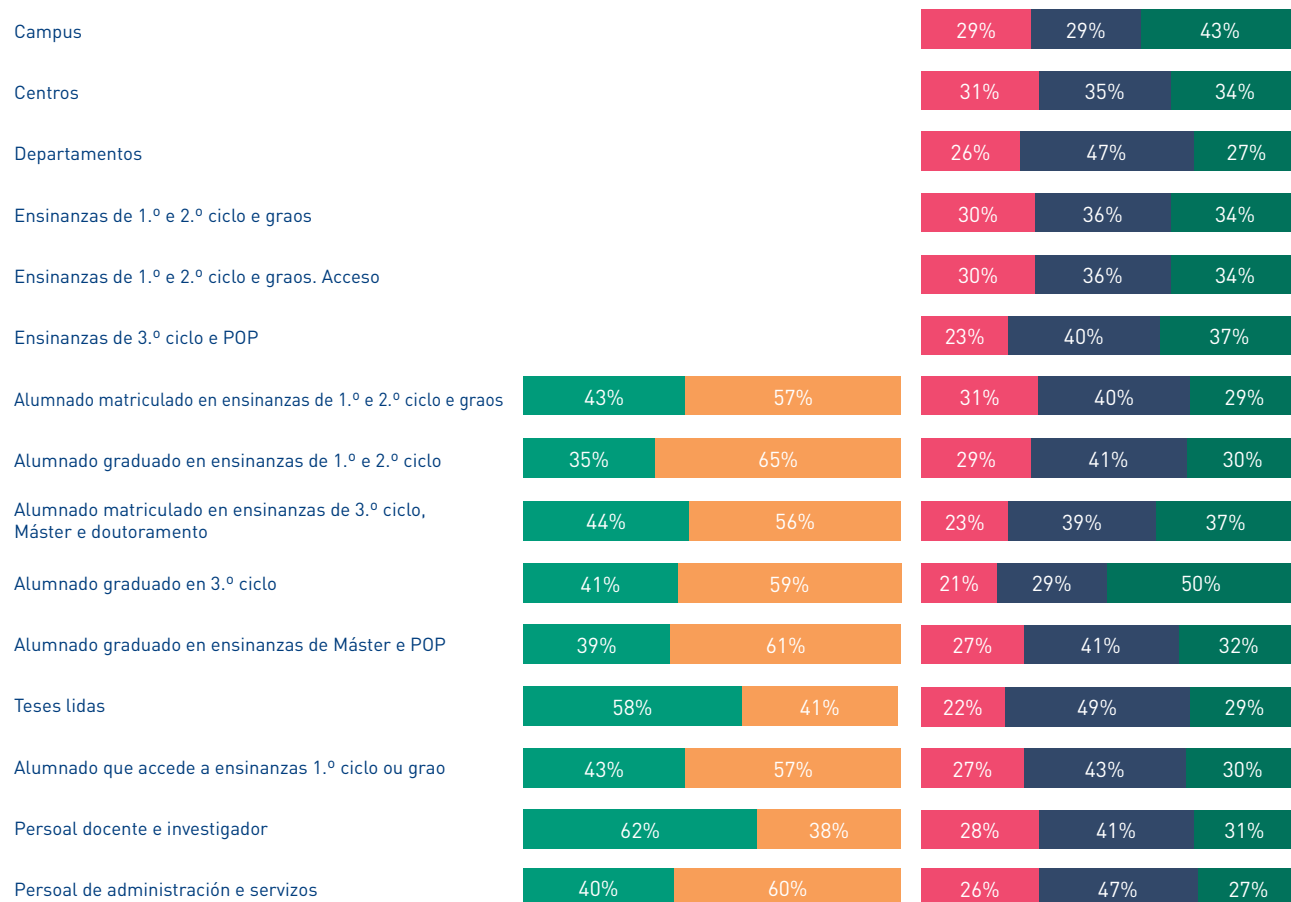

Datos xerais · Universidades

Evolución de alumnado matriculado en ensinanza de 1.º e 2.º ciclo e graos

Curso	Homes	Mulleres	UDC	USC	UVI	SUG
93-94	35.261	43.660	20.549	36.427	21.945	78.921
94-95	38.061	47.924	22.291	38.837	24.857	85.985
95-96	39.692	51.237	23.427	40.666	26.836	90.929
96-97	40.520	54.784	24.561	42.220	28.523	95.304
97-98	41.243	55.516	25.030	42.358	29.371	96.759
98-99	41.476	56.178	25.649	41.889	30.116	97.654
99-00	42.027	56.664	26.148	41.653	30.890	98.691
00-01	40.703	54.646	26.035	39.645	29.669	95.349
01-02	39.456	52.334	25.733	37.320	28.737	91.790
02-03	37.775	50.104	25.414	35.026	27.439	87.879
03-04	36.008	48.076	24.973	33.072	26.039	84.084
04-05	33.636	45.391	23.249	31.132	24.646	79.027
05-06	31.878	42.890	22.086	29.399	23.283	74.768
06-07	30.013	40.828	20.980	28.072	21.789	70.841
07-08	28.121	39.722	20.134	26.962	20.747	67.843
08-09	27.745	37.817	19.337	26.225	20.000	65.562
09-10	28.692	37.346	20.440	26.190	19.408	66.038

SUG

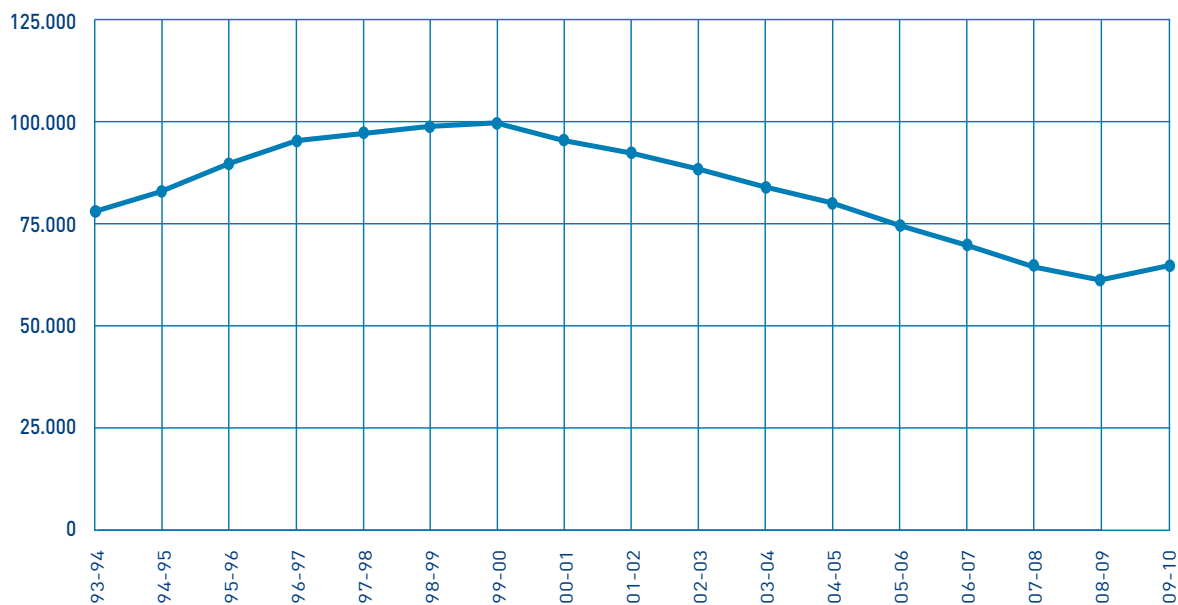

Universidades

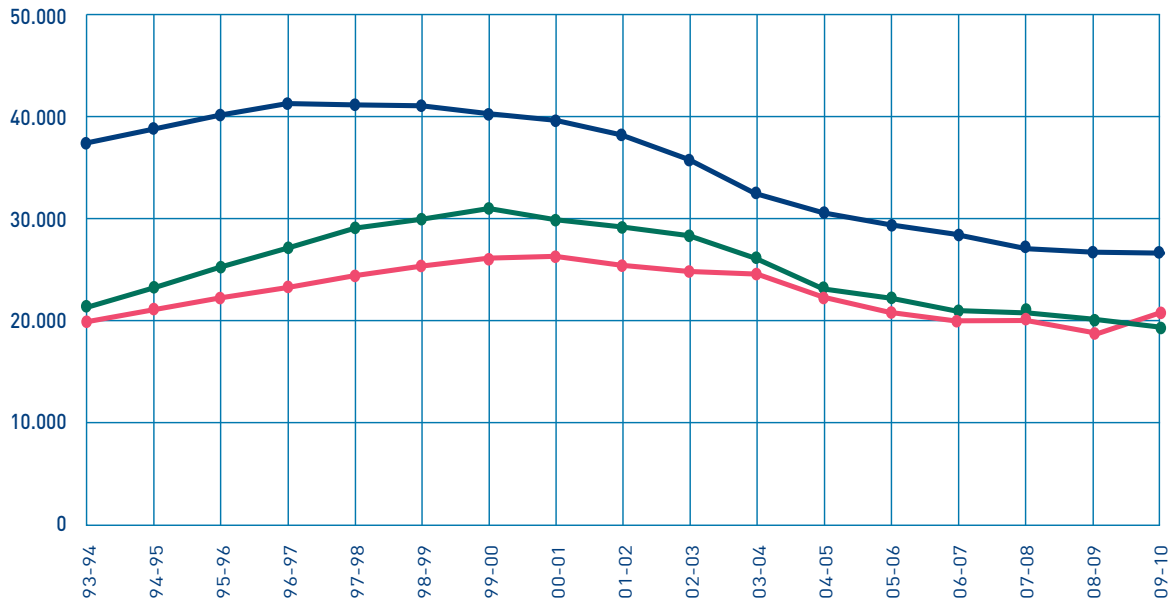

Sexo

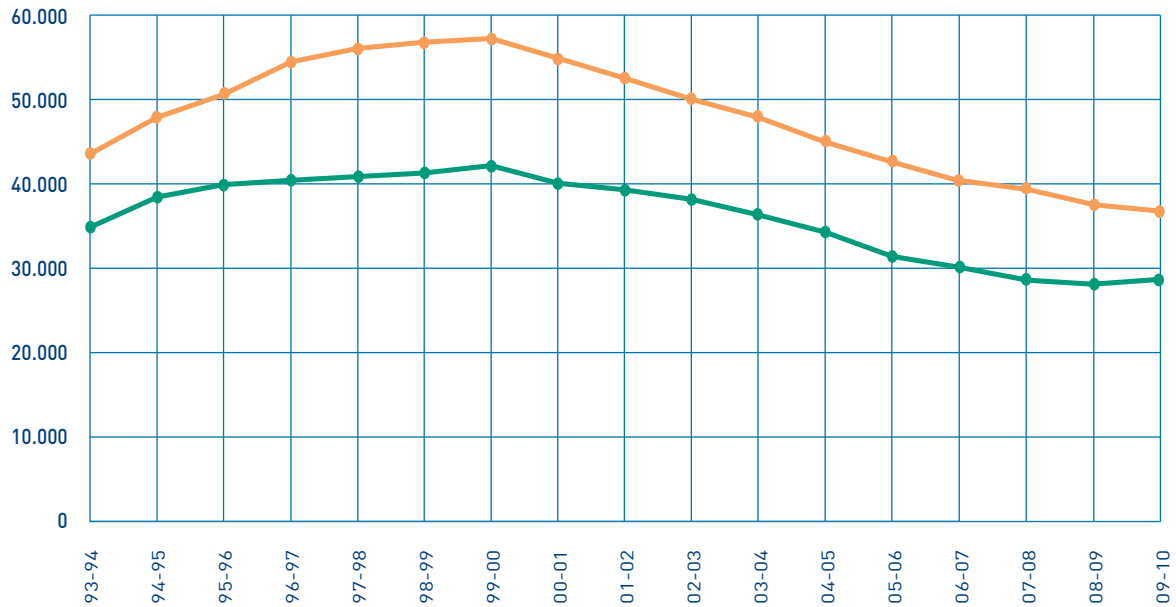

Datos xerais · Universidades

Evolución de alumnado graduado en ensinanzas de 1.º e 2.º ciclo e grao

Curso	Homes	Mulleres	UDC	USC	UVI	SUG
00-01	4.717	7.783	3.434	5.473	3.593	12.500
01-02	4.773	8.028	3.840	5.061	3.900	12.801
02-03	4.499	7.187	3.838	3.870	3.978	11.686
03-04	4.333	7.428	3.095	4.536	4.130	11.761
04-05	4.135	7.559	3.165	4.807	3.722	11.694
05-06	3.804	6.704	2.922	4.419	3.167	10.508
06-07	3.504	6.487	2.710	4.071	3.210	9.991
07-08	3.454	6.172	2.686	3.820	3.120	9.626
08-09	3.599	5.887	2.628	3.772	3.086	9.486
09-10	3.404	6.362	2.813	3.985	2.968	9.766

SUG

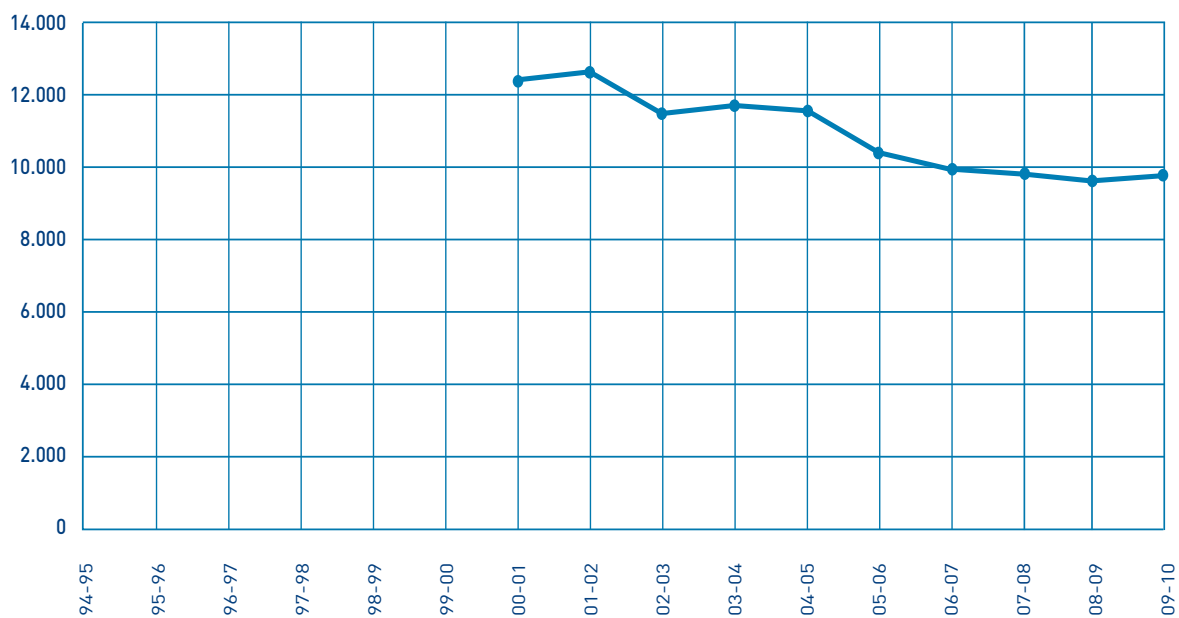

Universidades

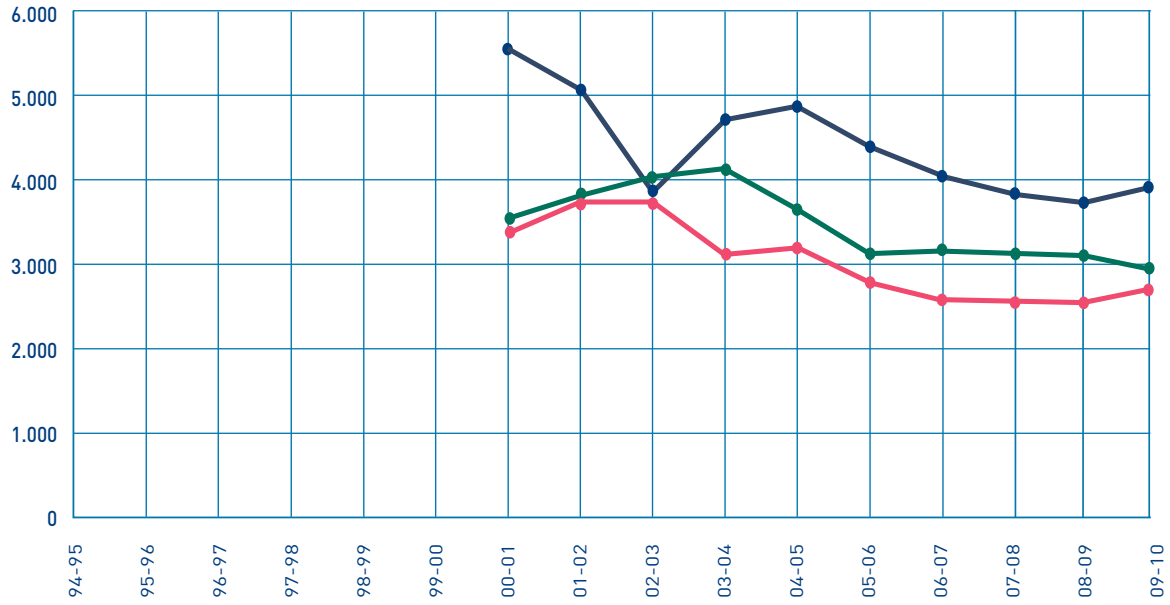

Sexo

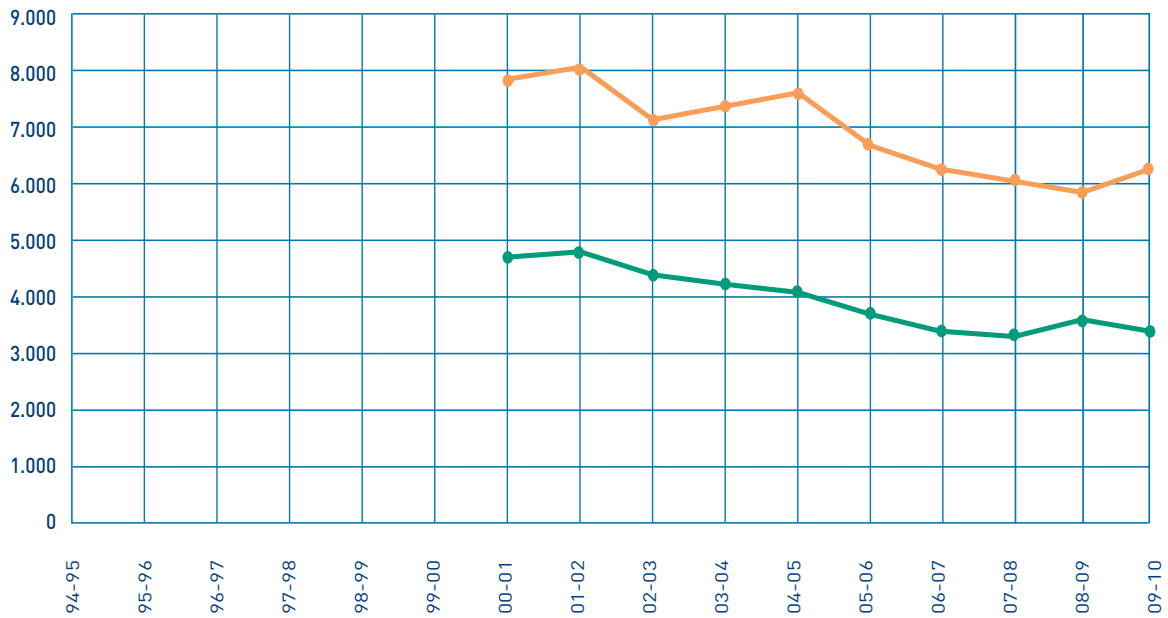

Datos xerais · Universidades

Evolución de alumnado matriculado en ensinanzas de 3.º ciclo, máster e doutoramento

Curso	Homes	Mulleres	UDC	USC	UVI	SUG
93-94	861	848	340	1.050	319	1.709
94-95	894	988	345	1.204	333	1.882
95-96	1.053	1.014	521	1.232	314	2.067
96-97	1.221	1.215	623	1.382	431	2.436
97-98	1.256	1.320	708	1.312	556	2.576
98-99	1.271	1.310	734	1.223	624	2.581
99-00	1.491	1.530	929	1.458	634	3.021
00-01	1.395	1.492	759	1.464	664	2.887
01-02	1.446	1.647	770	1.432	891	3.093
02-03	1.586	1.757	832	1.513	998	3.343
03-04	1.648	1.896	843	1.547	1.154	3.544
04-05	1.703	2.012	778	1.613	1.324	3.715
05-06	1.762	2.152	822	1.745	1.347	3.914
06-07	1.876	2.451	1.046	1.907	1.374	4.327
07-08	1.903	2.663	1.352	2.050	1.164	4.566
08-09	2.468	3.179	1.457	2.351	1.839	5.647
09-10	2.495	3.170	1.328	2.219	2.118	5.665

SUG

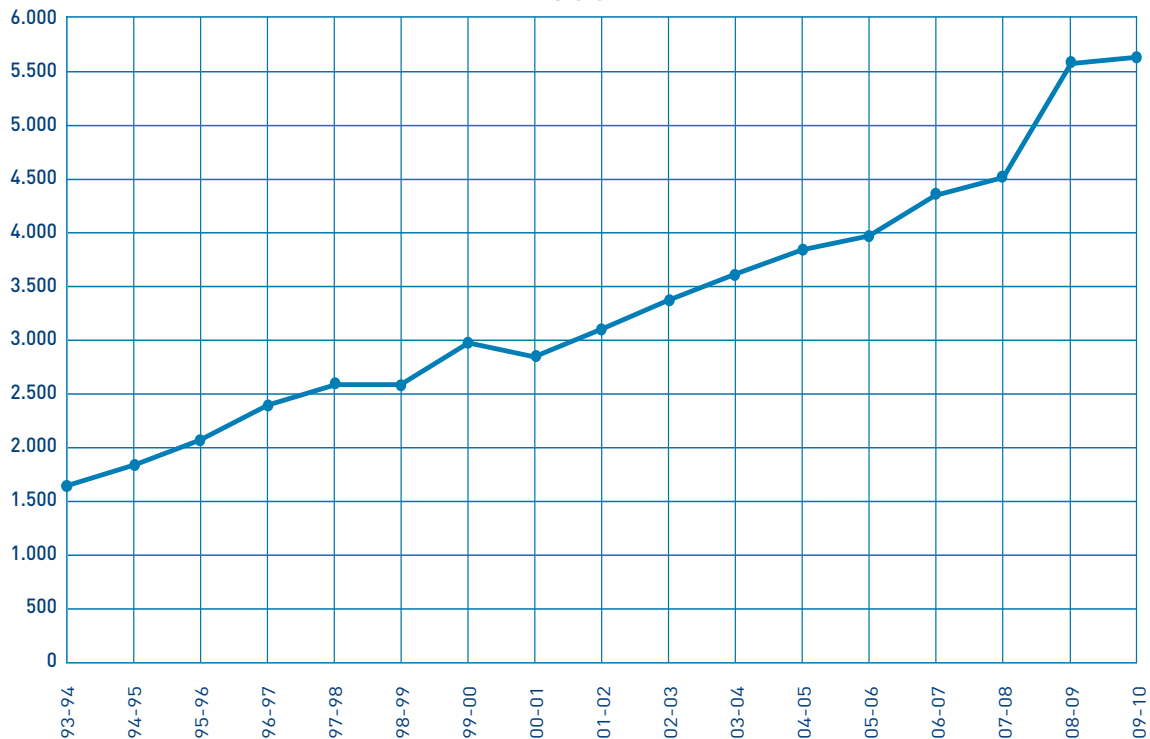

Universidades

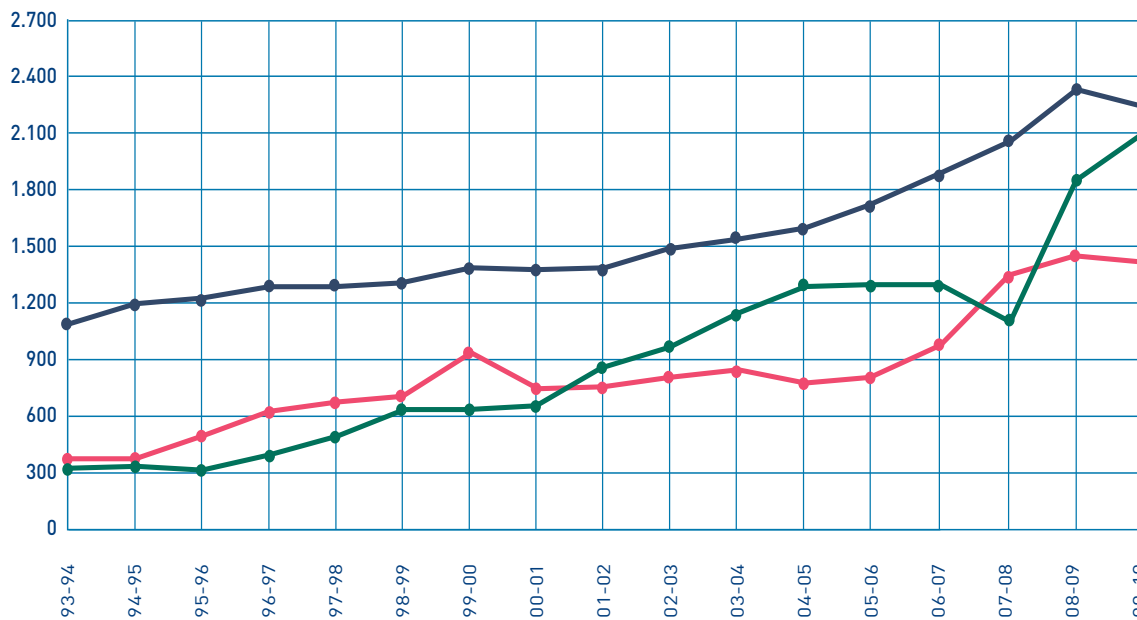

Sexo

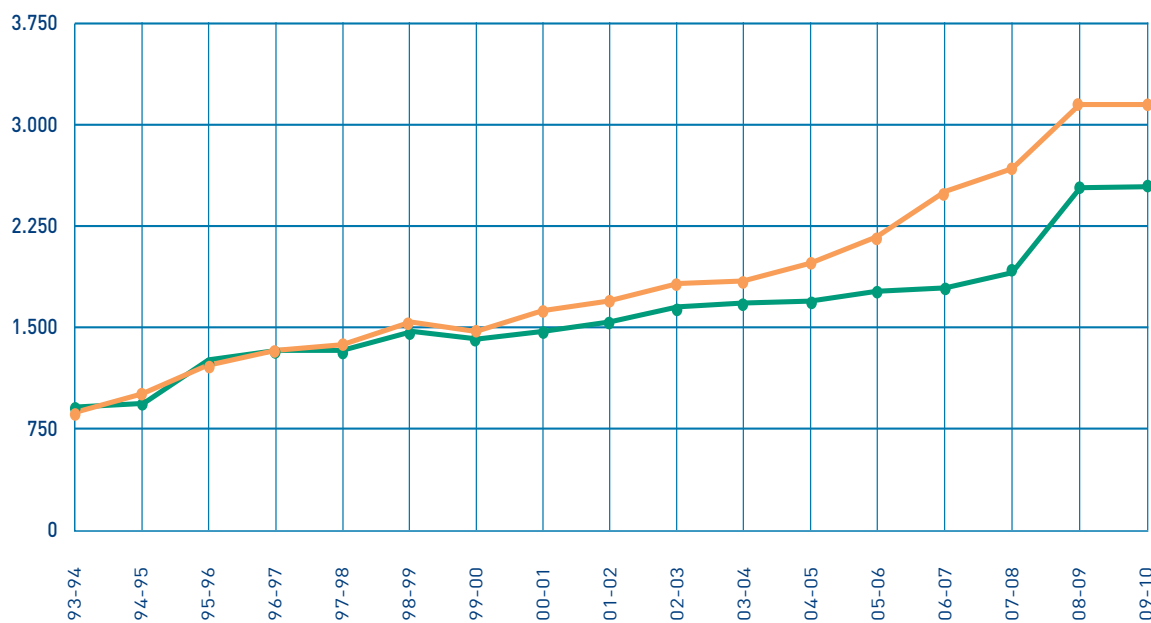

Datos xerais · Universidades

Evolución de alumnado graduado en ensinanzas de 3.º ciclo, máster e doutoramento

Curso	Homes	Mulleres	UDC	USC	UVI	SUG
00-01	592	619	226	715	270	1.211
01-02	669	730	262	576	561	1.399
02-03	647	794	195	582	664	1.441
03-04	634	746	148	485	747	1.380
04-05	571	709	256	519	505	1.280
05-06	602	738	252	547	541	1.340
06-07	572	735	282	532	493	1.307
07-08	558	769	299	468	560	1.327
08-09	1.129	1.553	627	999	1.056	2.682
09-10*	552	791	284	387	672	1.343

* Só en 3º ciclo

SUG

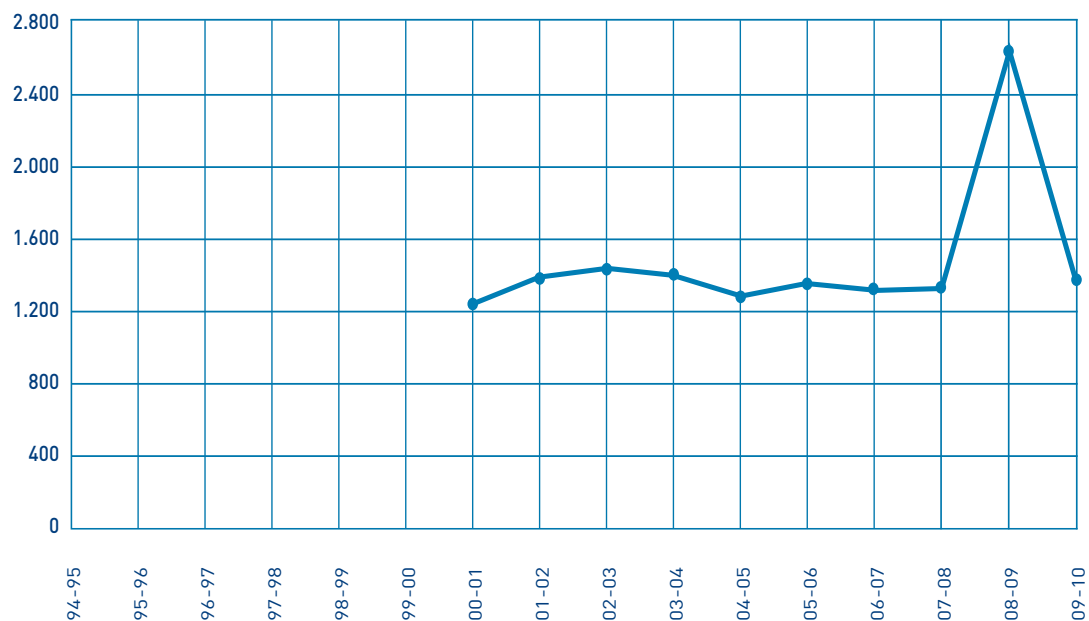

Universidades

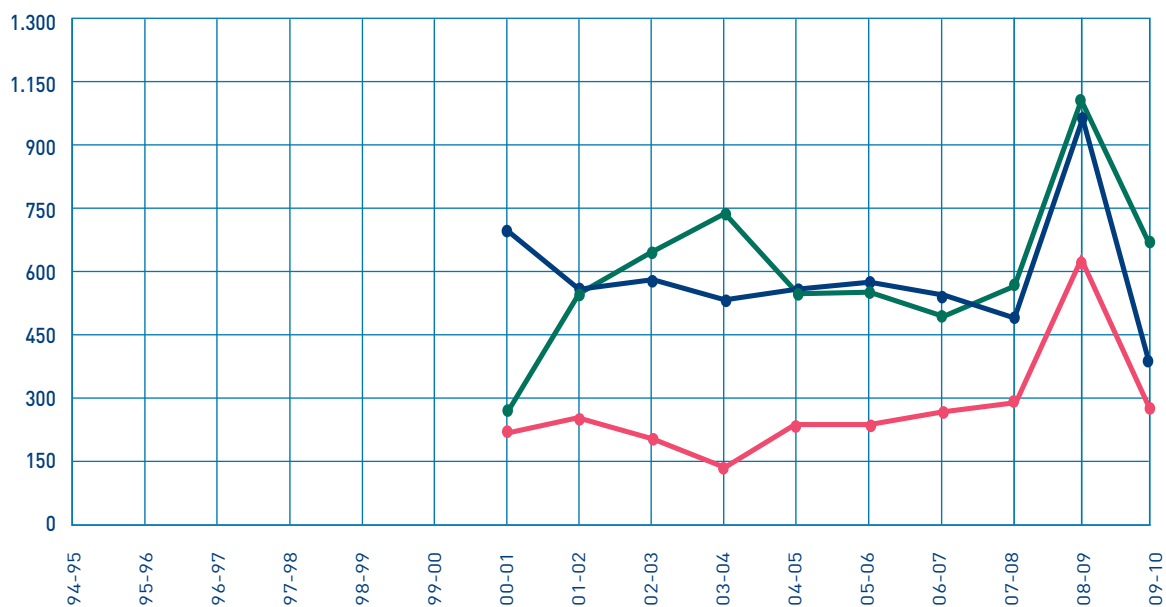

Sexo

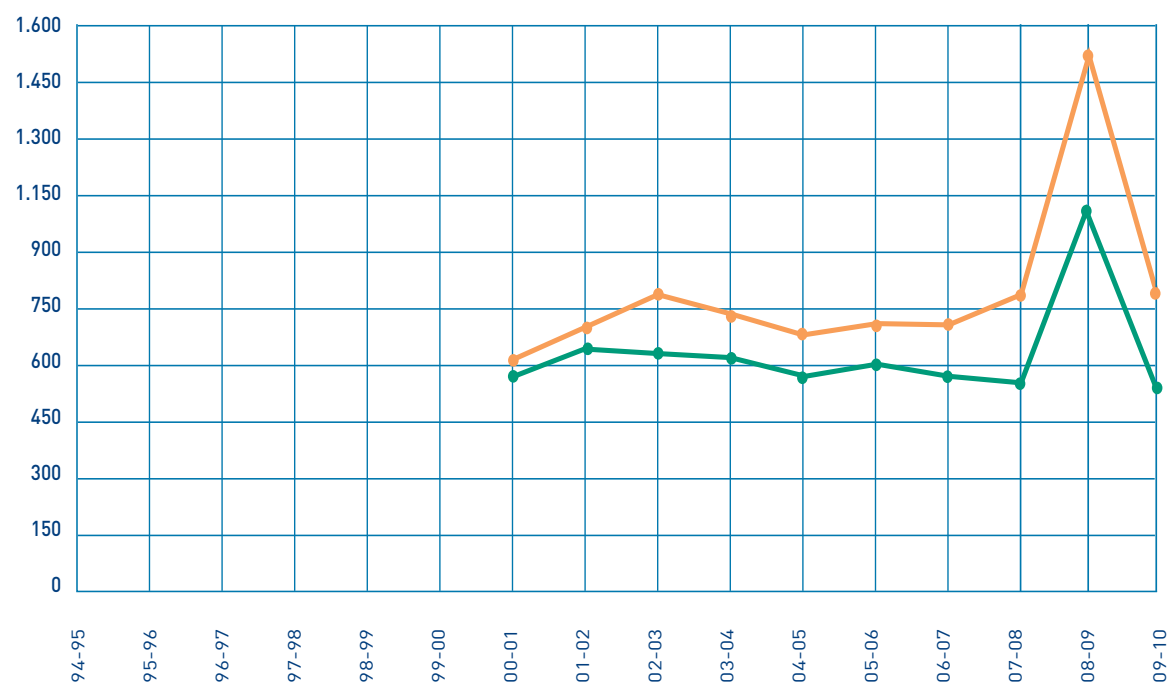

Datos xerais · Universidades
Evolución do Persoal Docente Investigador

Curso	Homes	Mulleres	UDC	USC	UVI	SUG
94-95			683	1.654	741	3.078
95-96			569	1.676	702	2.947
96-97			804	1.767	808	3.379
97-98			1.057	1.976	1.308	4.341
98-99			1.083	2.047	1.354	4.484
99-00			1.114	2.120	1.493	4.727
00-01	3.185	1.712	1.179	2.113	1.605	4.897
01-02	3.196	1.712	1.201	2.113	1.594	4.908
02-03	3.217	1.756	1.206	2.144	1.623	4.973
03-04	3.195	1.713	1.215	2.182	1.511	4.908
04-05	3.290	1.761	1.326	2.189	1.536	5.051
05-06	3.312	1.773	1.369	2.174	1.542	5.085
06-07	3.344	1.826	1.390	2.210	1.570	5.170
07-08	3.342	1.871	1.429	2.218	1.566	5.213
08-09	3.335	1.873	1.433	2.209	1.566	5.208
09-10	3.740	2.247	1.651	2.459	1.877	5.987

SUG

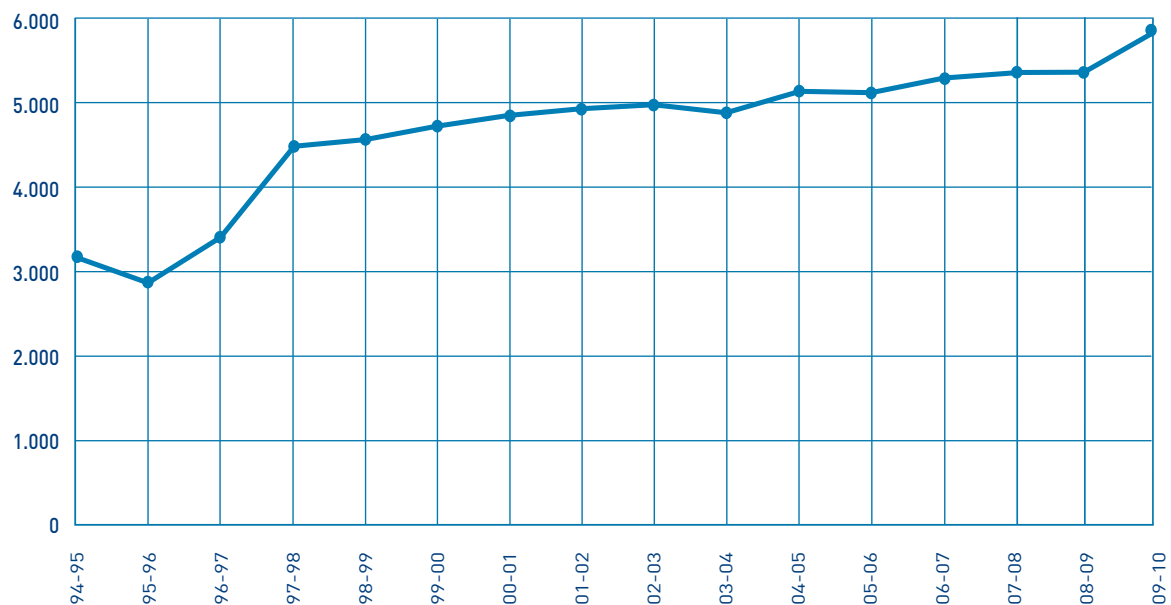

Universidades

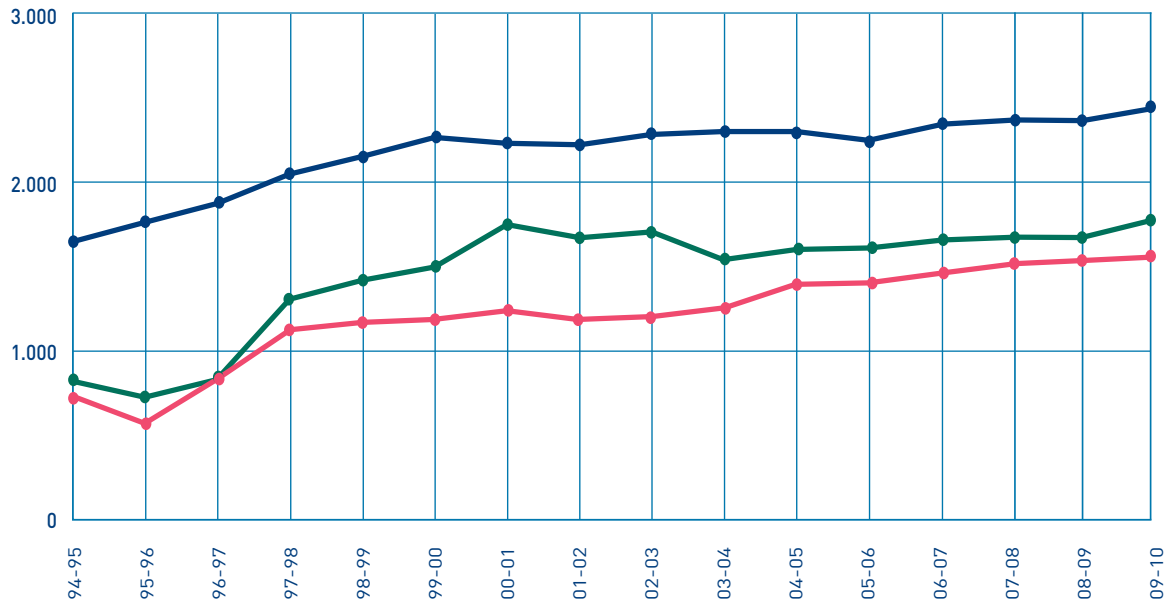

Sexo

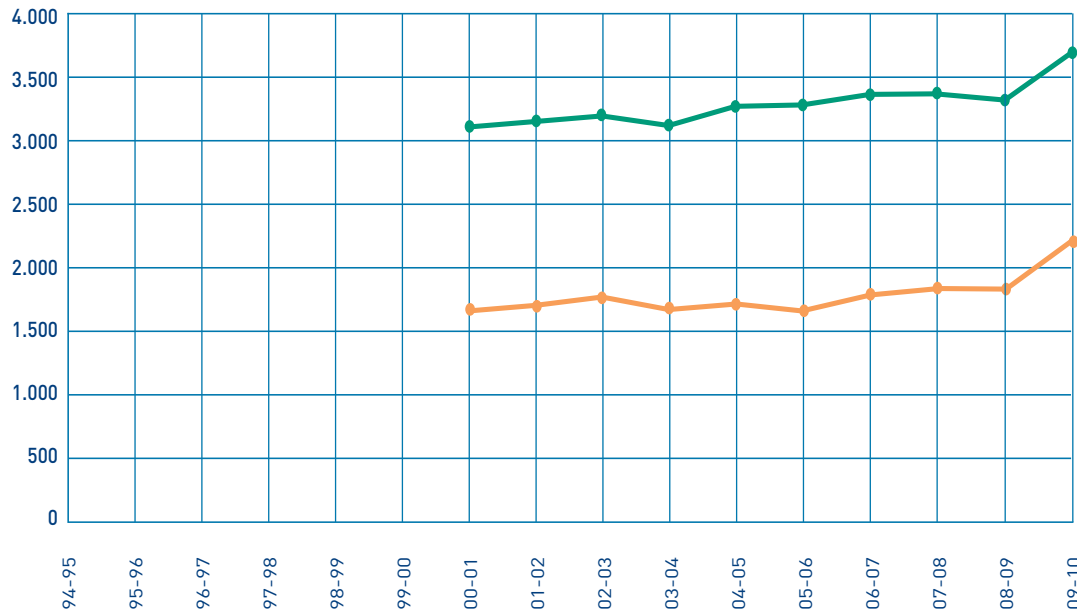

Datos xerais · Universidades
Evolución do Persoal de Administración e Servizos

Curso	Homes	Mulleres	UDC	USC	UVI	SUG
94-95			400	1.087	348	1.835
95-96			326	1.087	354	1.767
96-97			413	1.219	427	2.059
97-98			429	1.219	446	2.094
98-99			448	1.070	539	2.057
99-00			500	1.102	408	2.010
00-01	1.013	1.338	538	1.050	763	2.351
01-02	966	1.286	659	1.112	481	2.252
02-03	1.065	1.439	729	1.138	637	2.504
03-04	1.031	1.446	693	1.150	634	2.477
04-05	1.046	1.525	769	1.151	651	2.571
05-06	1.045	1.530	759	1.162	654	2.575
06-07	1.027	1.529	755	1.140	661	2.556
07-08	1.048	1.519	768	1.099	700	2.567
08-09	1.168	1.405	804	1.081	688	2.573
09-10	1.232	1.814	792	1.423	831	3.046

SUG

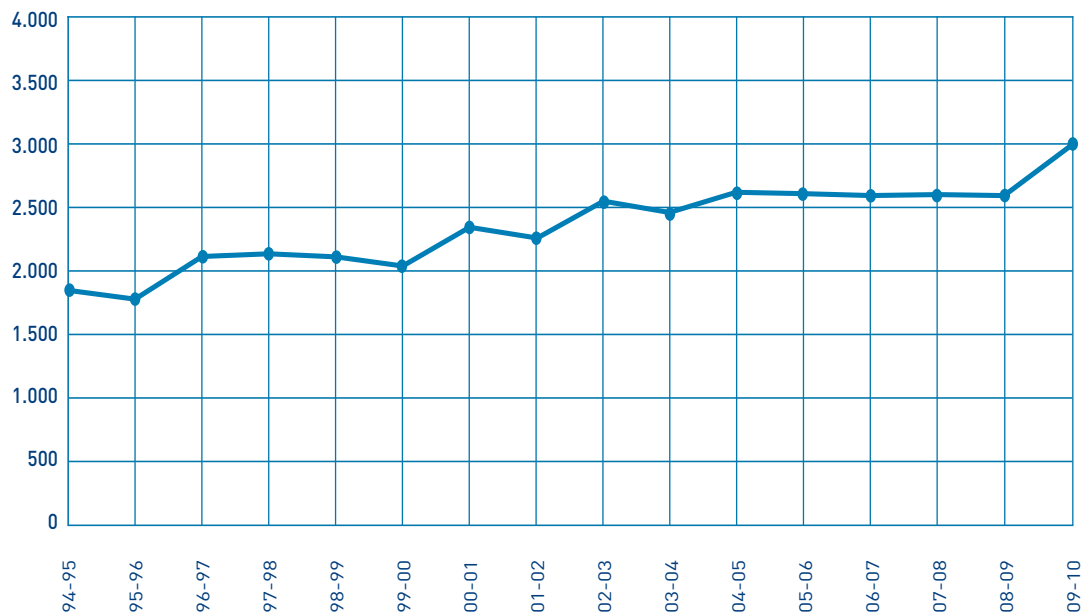

Universidades

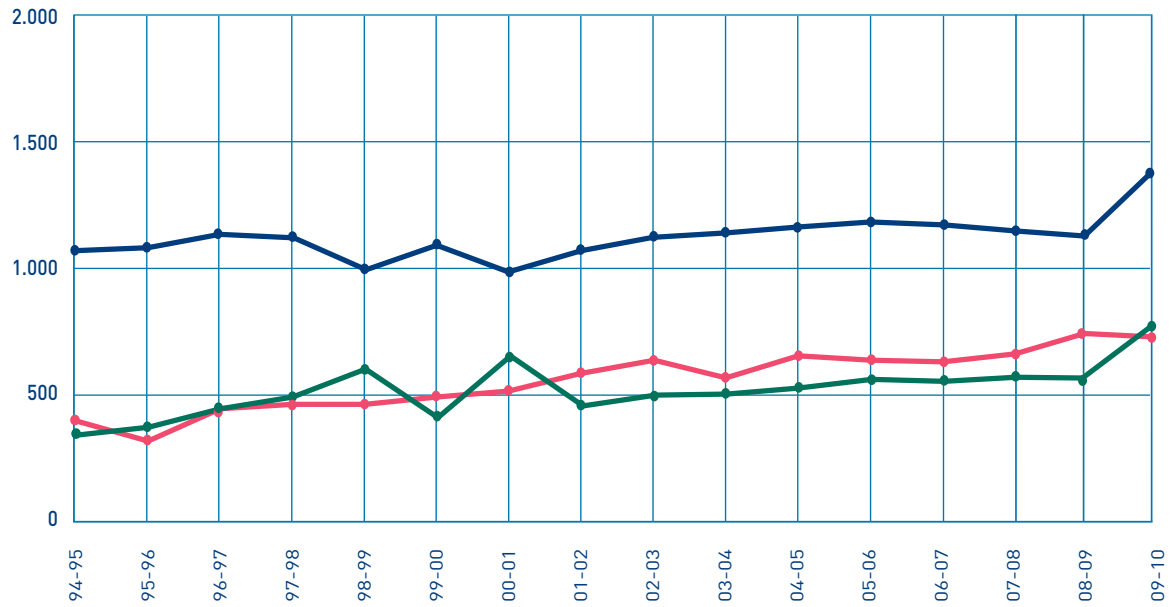

Sexo

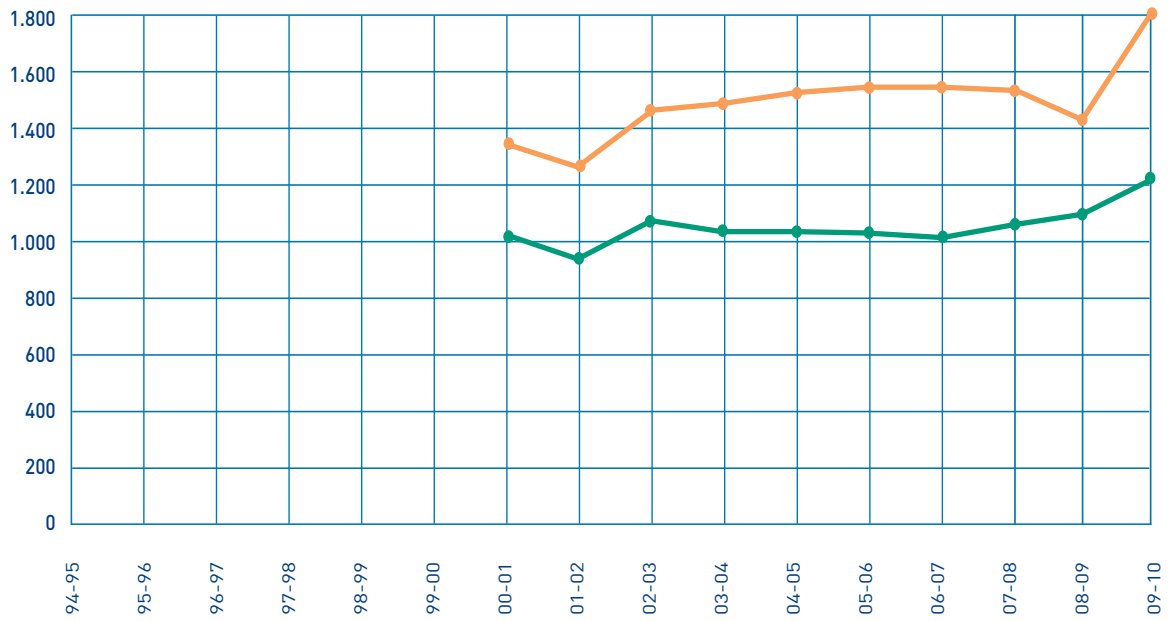

Campus

	UDC		USC		UVI		
	AC	FE	LU	SC	OU	PO	VI
	Centros	19	6	8	20	7	5
Departamentos	38	6	7	72	5	4	37
Ensinanzas de 1.º e 2.º ciclo e graos	57	20	27	64	28	20	39
Ensinanzas de 1.º e 2.º ciclo e graos. Acceso	31	12	17	35	13	10	26
Alumnado matriculado en ensinanzas de 1.º e 2.º ciclo e graos	17.596	2.844	5.184	21.006	4.269	3.433	11.706
Alumnado graduado en ensinanzas de 1.º e 2.º ciclo	2.344	469	864	3.121	816	679	1.473
Alumnado que accede a ensinanzas de 1.º e 2.º ciclo ou grao	2.579	449	859	3.846	732	713	1.919

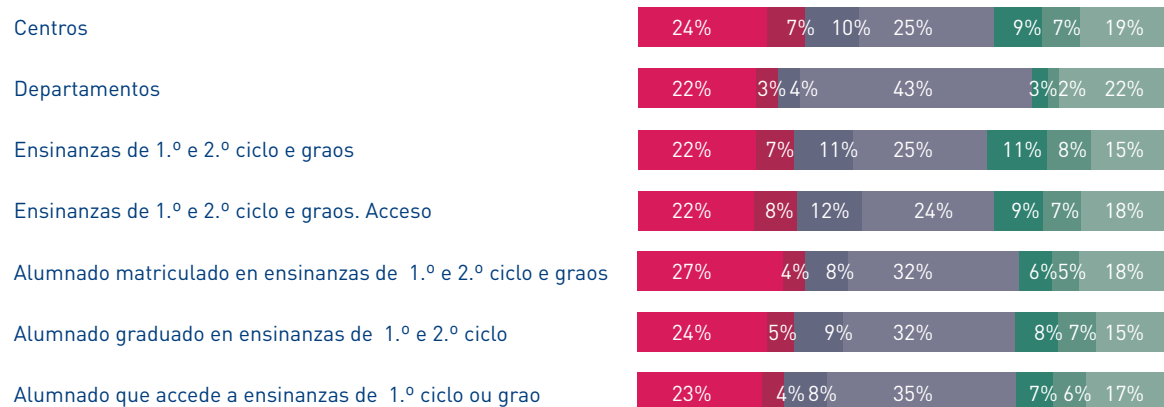

Datos xerais - Campus

Evolución de alumnado matriculado en ensinanzas de 1.º e 2.º ciclo e graos

	UDC		USC		UVI		
	AC	FE	LU	SC	OU	PO	VI
93-94	17.921	2.628	6.391	30.036	4.064	1.628	16.253
94-95	19.134	3.157	7.211	31.626	4.976	1.987	17.894
95-96	19.962	3.465	8.426	32.240	5.929	2.236	18.671
96-97	20.844	3.717	9.463	32.757	5.641	2.621	19.361
97-98	21.172	3.858	10.230	32.128	6.913	2.851	19.607
98-99	21.624	4.025	10.612	31.277	7.292	2.941	19.883
99-00	21.898	4.250	10.792	30.861	8.248	3.225	19.417
00-01	21.973	4.062	10.295	29.350	8.166	3.351	18.152
01-02	21.699	4.034	9.631	27.689	7.971	3.518	17.248
02-03	21.316	4.098	8.840	26.186	6.805	3.571	17.063
03-04	20.915	4.058	8.166	24.906	6.254	3.562	16.223
04-05	19.537	3.712	7.350	23.782	5.858	3.578	15.210
05-06	18.654	3.432	6.697	22.702	5.499	3.583	14.201
06-07	17.818	3.162	6.146	21.926	5.060	3.591	13.138
07-08	17.215	2.919	5.656	21.306	4.811	3.594	12.342
08-09	16.571	2.766	5.275	20.950	4.533	3.603	11.864
09-10	17.596	2.844	5.184	21.006	4.269	3.433	11.706

Campus

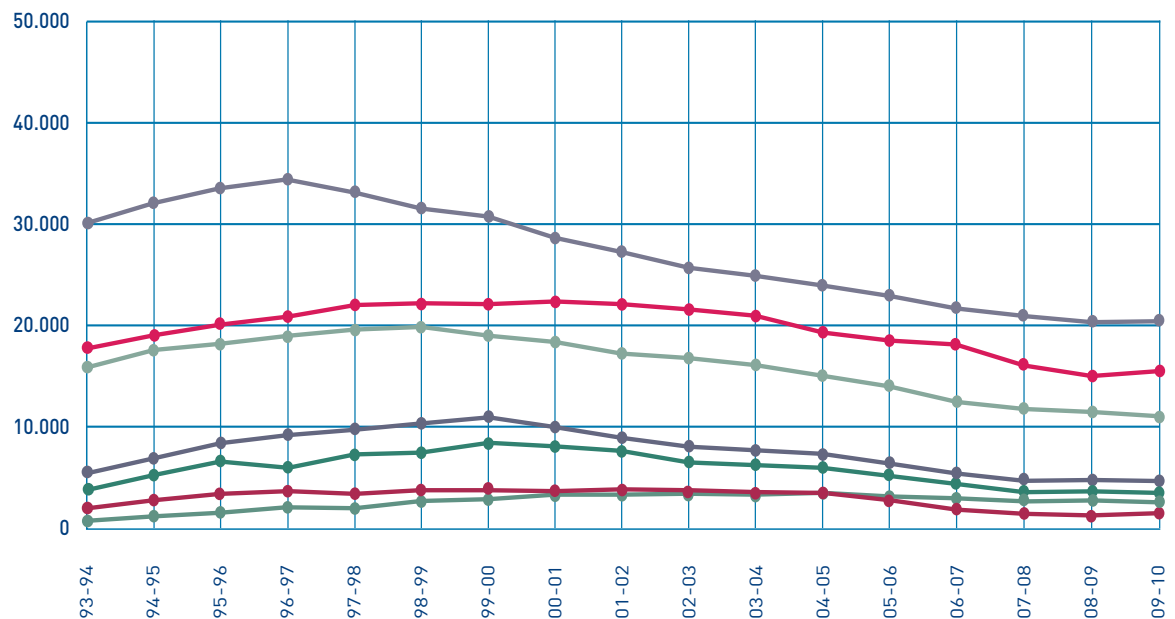

Datos xerais - Campus

Evolución de alumnado graduado en ensinanzas 1.º e 2.º ciclo e grao

	UDC		USC		UVI		
	AC	FE	LU	SC	OU	PO	VI
00-01	2.823	611	1.471	4.002	1.094	526	1.973
01-02	3.126	714	1.243	3.818	1.119	595	2.186
02-03	3.222	616	1.156	2.714	1.198	696	2.084
03-04	2.631	464	1.200	3.336	1.172	657	2.301
04-05	2.659	506	1.281	3.526	1.166	670	1.886
05-06	2.487	435	1.106	3.313	919	638	1.610
06-07	2.274	436	1.138	2.933	973	666	1.571
07-08	2.254	432	903	2.917	989	641	1.490
08-09	2.210	418	885	2.887	756	557	1.773
09-10	2.344	469	864	3.121	816	679	1.473

Campus

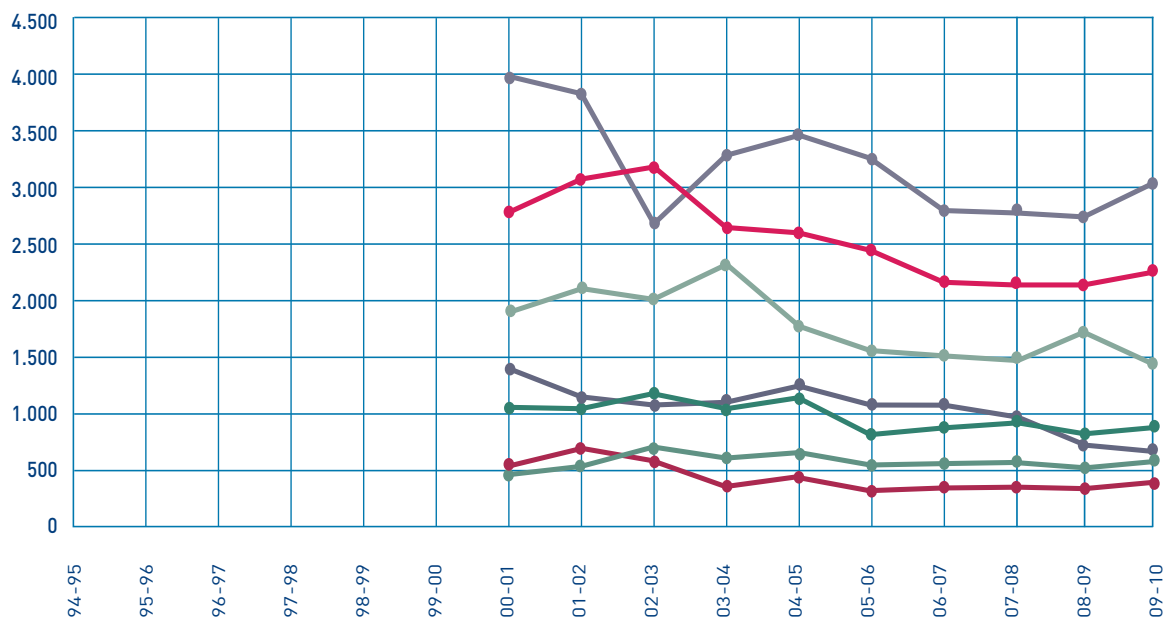

Centros universitarios

Datos xerais · Centros universitarios
Por tipo de centro

	UDC	USC	UVI	SUG
Fac./ETS/EPS	15	21	18	54
EU/EUP	10	7	9	26

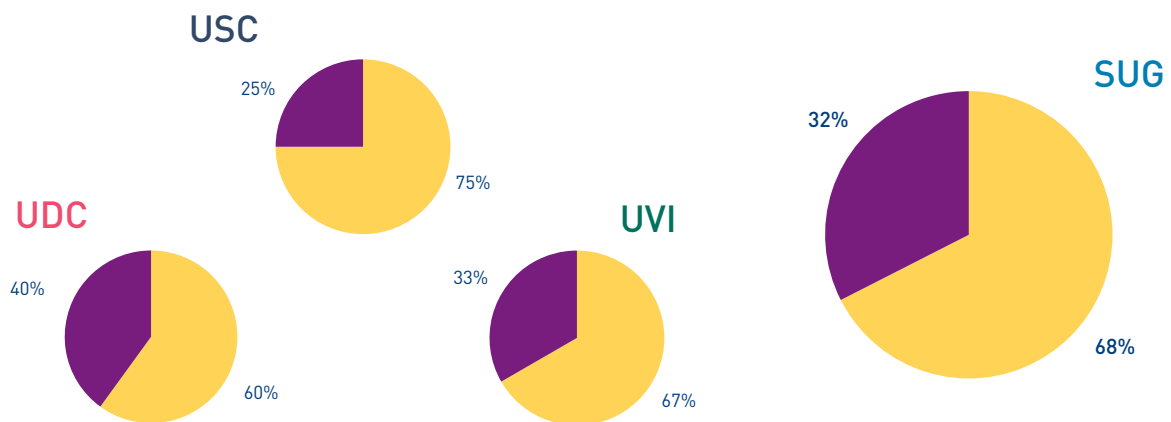

Fac./ETS/EPS



EU/EUP



Datos xerais · Centros universitarios
Por réxime xurídico do centro

	UDC	USC	UVI	SUG
Propios	22	25	22	69
Adscritos	3	3	5	11

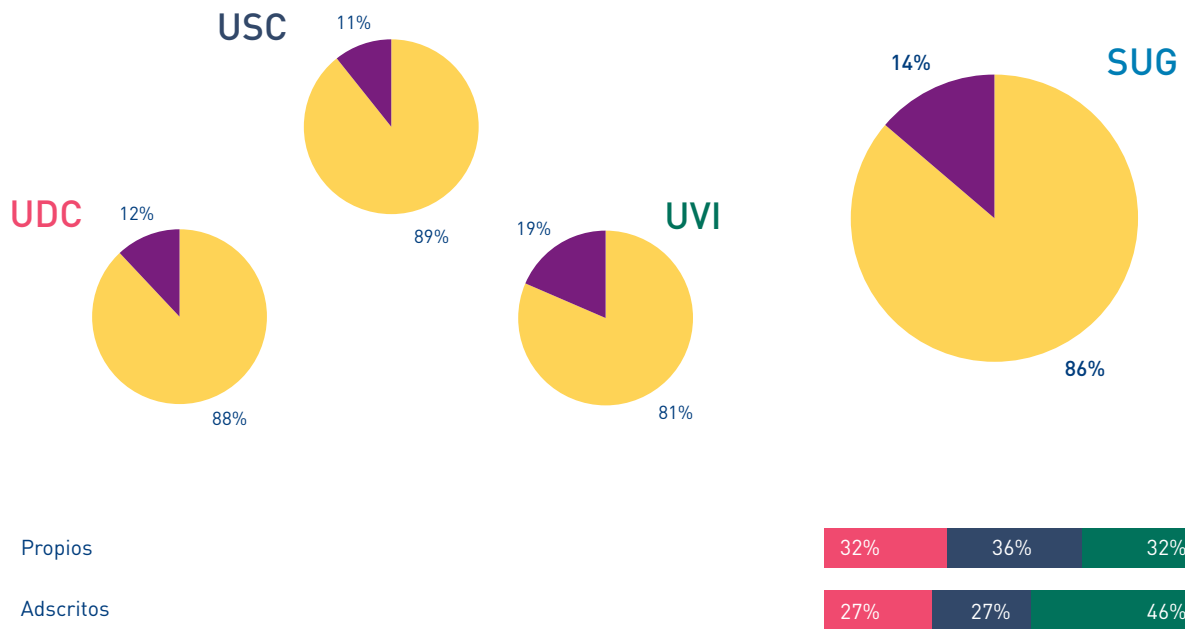

Títulos universitarios oficiais

Títulos Por rama de ensinanza		SUE	SUG
Humanidades		26	16
Ciencias Experimentais		15	6
Ciencias Sociais e Xurídicas		31	27
Ensinanzas Técnicas		59	37
Ciencias da Saúde		9	10
Catálogo de títulos universitarios oficiais		140	96

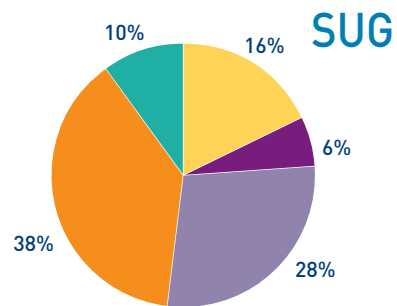
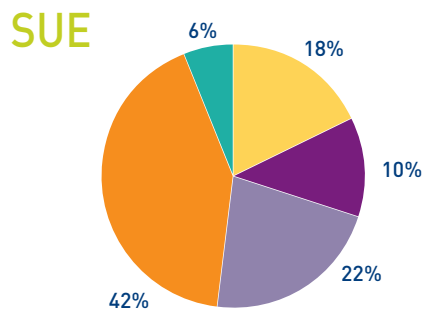

Humanidades	62%	38%
Ciencias Experimentais	71%	29%
Ciencias Sociais e Xurídicas	53%	47%
Ensinanzas Técnicas	61%	39%
Ciencias da Saúde	47%	53%

Títulos
Por ciclo

	SUE	SUG
Ciclo curto 1º ciclo	59	42
Ciclo curto 1º-2º ciclo	52	42
Ciclo longo. Só 2º ciclo	24	7
Graos		52

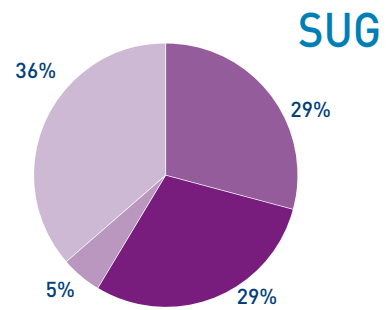
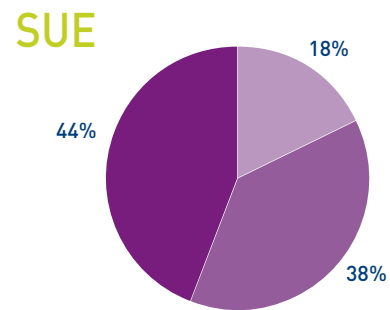

Títulos por Universidade

Títulos Por rama de ensinanza		UDC	USC	UVI	SUG
Humanidades		5	10	5	20
Ciencias Experimentais		2	5	5	12
Ciencias Sociais e Xurídicas		6	6	5	16
Ensinanzas Técnicas		14	21	20	55
Ciencias da Saúde		15	10	12	37

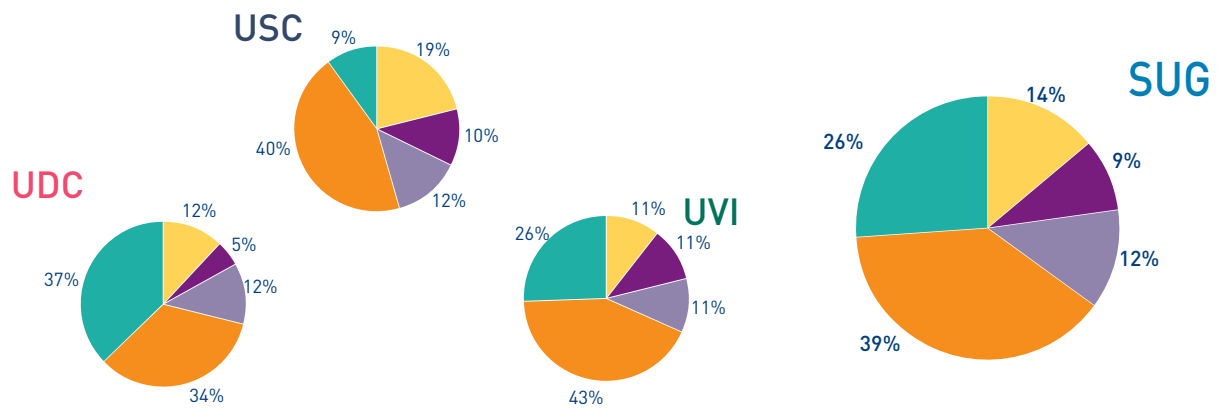

Títulos
Por ciclo

	UDC	USC	UVI	SUG
Ciclo curto 1º ciclo	3	12	11	26
Ciclo longo. 1º e 2º ciclo ou grao	35	35	33	103
Ciclo longo. Só 2º ciclo	3	5	3	11

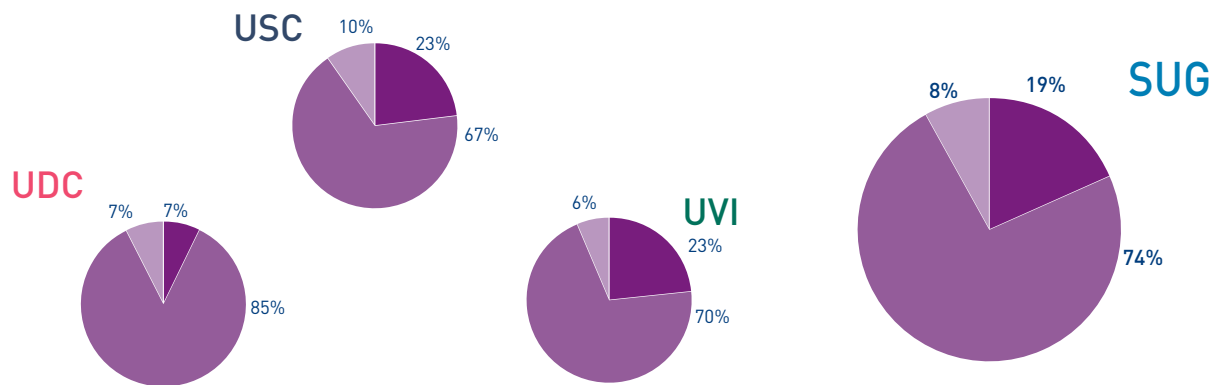

1 / 37

Ciclo curto 1º ciclo



Ciclo longo 1º-2º ciclo ou grao



Ciclo longo. Só 2º ciclo

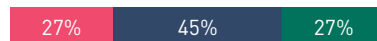

Ensinanzas de 3.º ciclo e POP

Ensinanzas de 3.º ciclo e POP Por tipo		UDC	USC	UVI	SUG
3º ciclo		34	102	49	185
Máster		38	65	57	160
Doutoramento		28	4	51	83

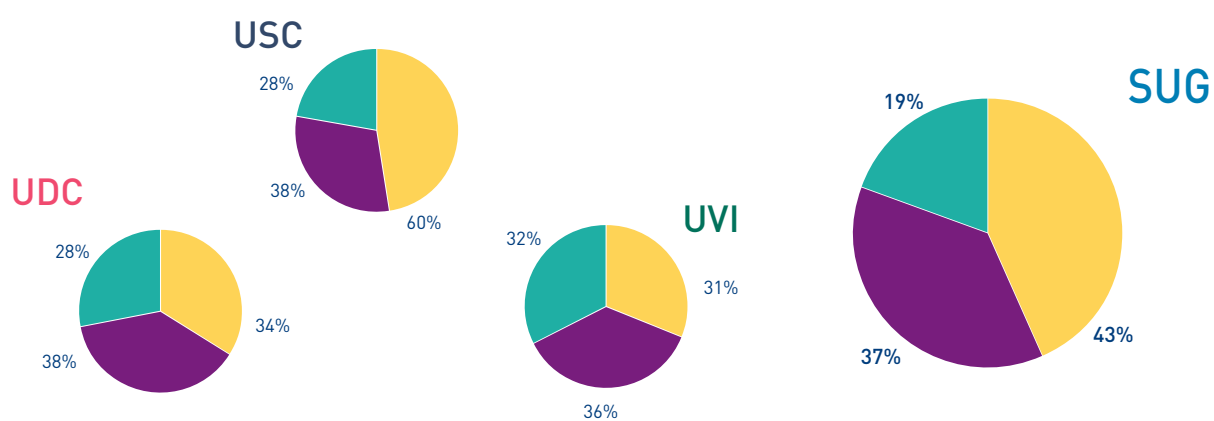

3.º ciclo

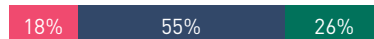

Máster



Doutoramento



2 Alumnado de 1.º e 2.º ciclo e graos

Alumnado matriculado en ensinanzas de 1.º e 2.º ciclo e graos

Alumnado matriculado en ensinanzas de 1.º e 2.º ciclo e graos Por universidade			
	Homes	Mulleres	SUG
A Coruña	10.191	10.249	20.440
Santiago de Compostela	9.322	16.868	26.190
Vigo	9.179	10.229	19.408
SUG	28.692	37.346	66.038

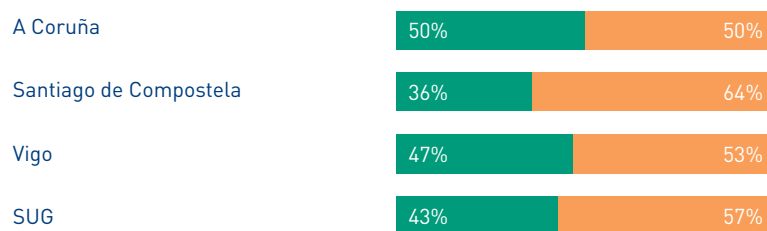

Alumnado matriculado en ensinanzas de 1.º e 2.º ciclo e graos Por campus			
	Homes	Mulleres	SUG
A Coruña	8.453	9.143	17.596
Ferrol	1.738	1.106	2.844
Lugo	2.186	2.998	5.184
Santiago de Compostela	7.136	13.870	21.006
Ourense	1.675	2.594	4.269
Pontevedra	1.244	2.189	3.433
Vigo	6.260	5.446	11.706

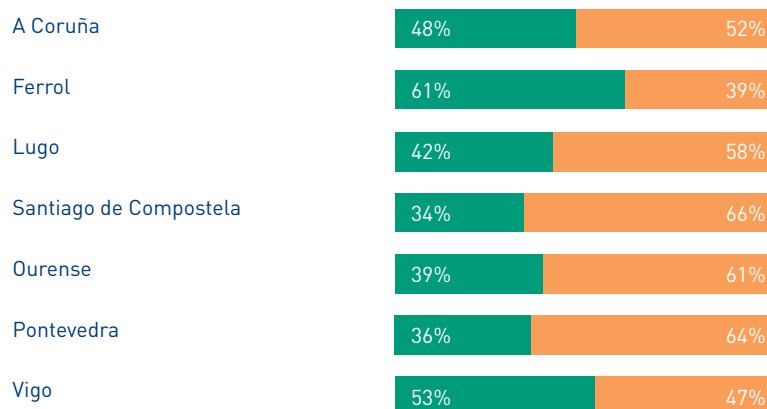

Alumnado matriculado en ensinanzas de 1.º e 2.º ciclo
Por universidade

	Homes	Mulleres	SUG
A Coruña	8.643	8.254	16.897
Santiago de Compostela	7.972	15.092	23.064
Vigo	8.192	8.478	16.670

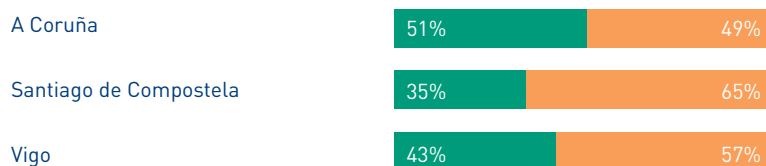

Alumnado matriculado en ensinanzas de 1.º e 2.º ciclo
Por campus

	Homes	Mulleres	SUG
A Coruña	7.016	7.367	14.383
Ferrol	1.627	887	2.514
Lugo	2.101	2.814	4.915
Santiago de Compostela	5.871	12.278	18.149
Ourense	1.424	2.192	3.616
Pontevedra	841	1.407	2.248
Vigo	5.927	4.879	10.806

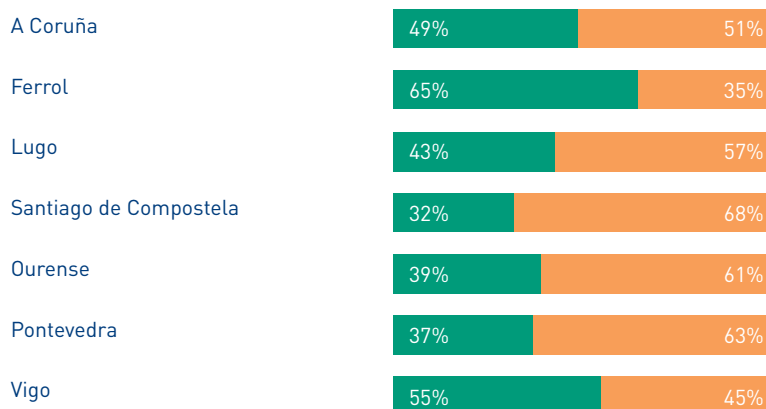

Alumnado matriculado en ensinanzas de grao
Por universidade

	Homes	Mulleres	SUG
A Coruña	1.548	1.995	3.543
Santiago de Compostela	1.350	1.776	3.126
Vigo	987	1.751	2.738

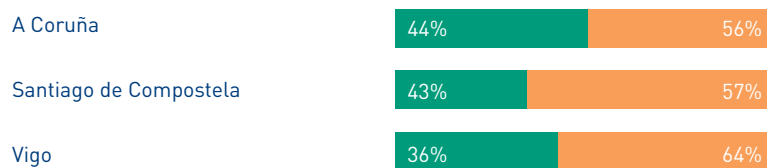

Alumnado matriculado en ensinanzas de grao
Por campus

	Homes	Mulleres	SUG
A Coruña	1.437	1.776	3.213
Ferrol	111	219	330
Lugo	85	184	269
Santiago de Compostela	1.265	1.592	2.857
Ourense	251	402	653
Pontevedra	403	782	1.185
Vigo	333	567	900

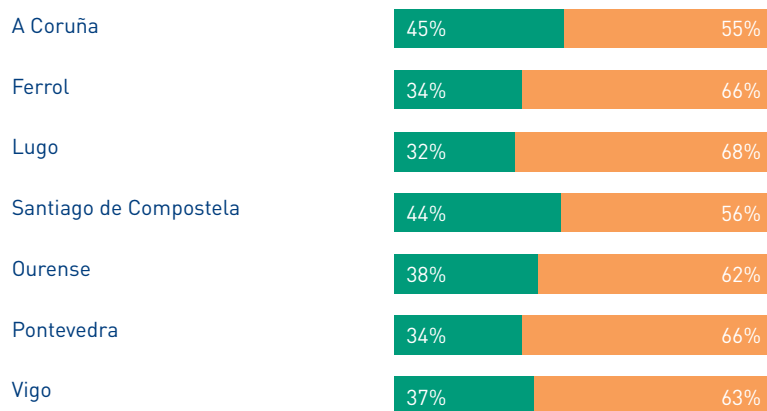

Alumnado matriculado en enseñanzas de 1.º e 2.º ciclo
 Por tipo de centro

	Homes	Mulleres	UDC	USC	UVI	SUG
Fac./ETS/EPS	19.254	25.514	12.163	20.071	12.534	44.768
EU/EUP	5.553	6.310	4.734	2.993	4.136	11.863

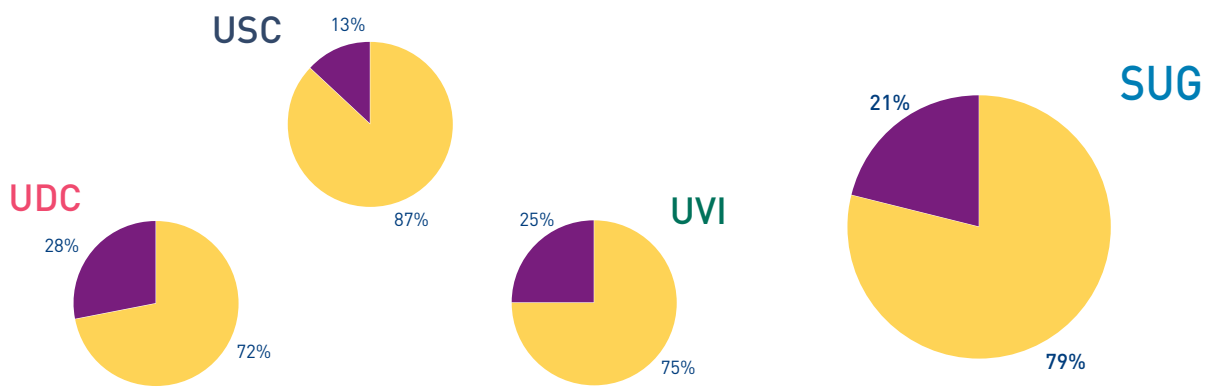

Alumnado matriculado en enseñanzas de grao
Por tipo de centro

	Homes	Mulleres	UDC	USC	UVI	SUG
Fac./ETS/EPS	3.112	4.100	2.114	2.655	2.443	7.212
EU/EUP	773	1.422	1.429	471	295	2.195

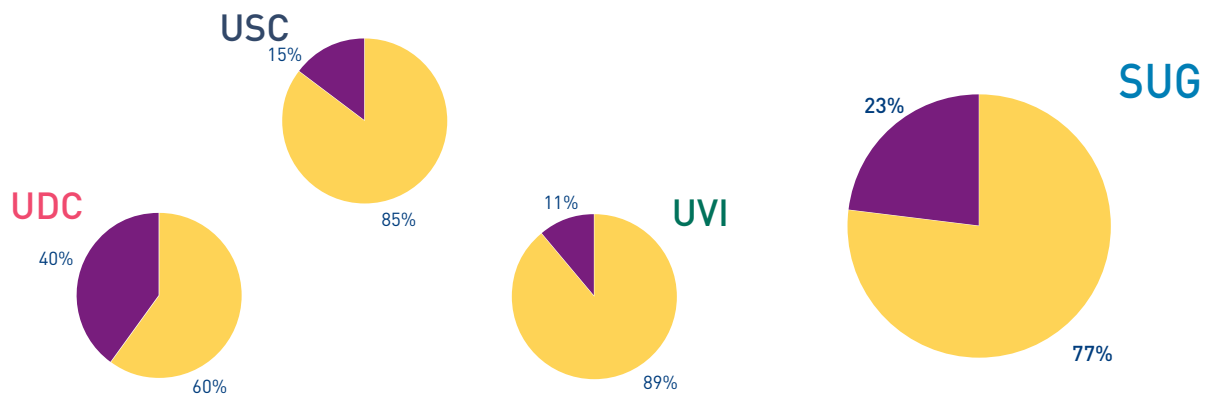

Alumnado matriculado en ensinanzas de 1.º e 2.º ciclo
 Por réxime xurídico do centro

	Homes	Mulleres	UDC	USC	UVI	SUG
Centros propios	24.365	29.804	16.234	22.327	15.608	54.169
Centros adscritos	442	2.020	663	737	1.062	2.462

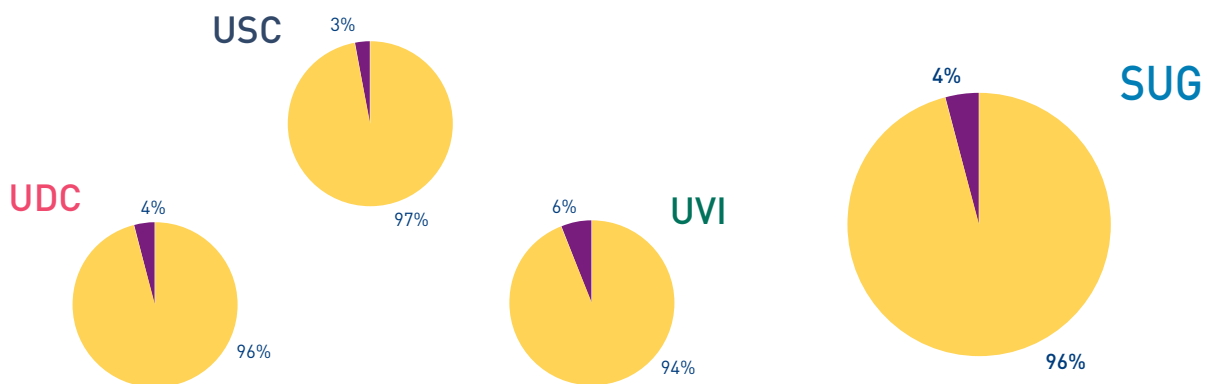

Fac./ETS/EPS



EU/EUP



Alumnado matriculado en ensinanzas de grao
 Por réxime xurídico do centro

	Homes	Mulleres	UDC	USC	UVI	SUG
Centros propios	3.664	4.967	3.051	2.955	2.625	8.631
Centros adscritos	221	555	492	171	113	776

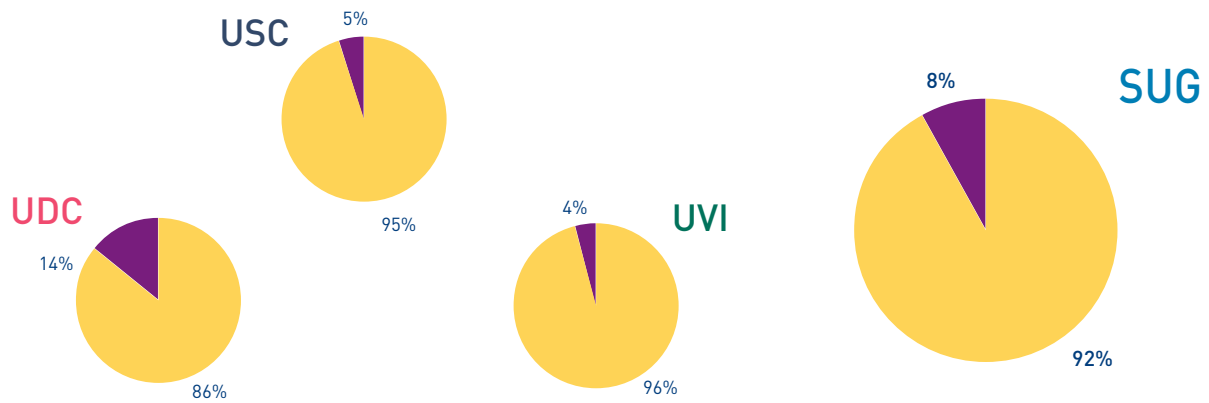

2 / 45



Alumnado matriculado en ensinanzas de 1.º e 2.º ciclo e grao
Alumnos

	Homes	Mulleres	UDC	USC	UVI	SUG
Artes e Humanidades	1.497	3.138	424	2.592	1.619	4.635
Ciencias	1.759	2.619	699	2.590	1.089	4.378
Ciencias da Saúde	1.878	5.935	1.253	5.626	934	7.813
Ciencias Sociais e Xurídicas	8.537	19.555	8.581	12.510	9.077	30.168
Enxeñaría e Arquitectura	14.390	5.725	9.153	2.656	6.560	18.369
DESCOÑECIDO	301	374	330	216	129	675

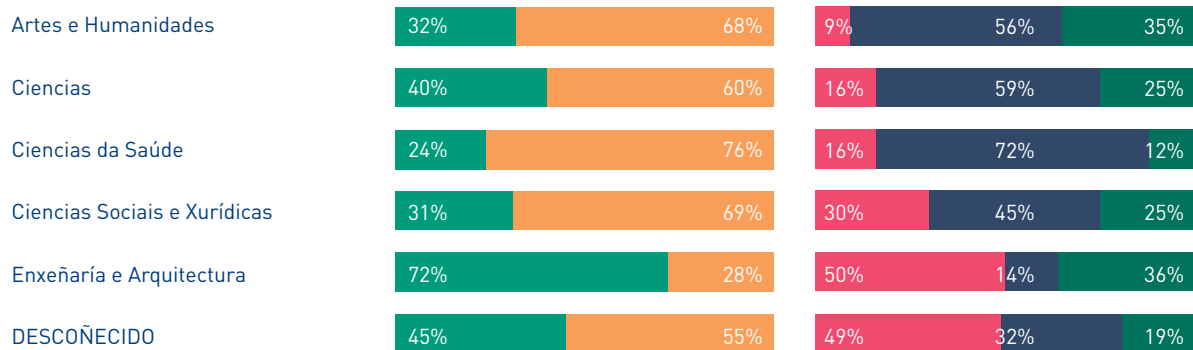
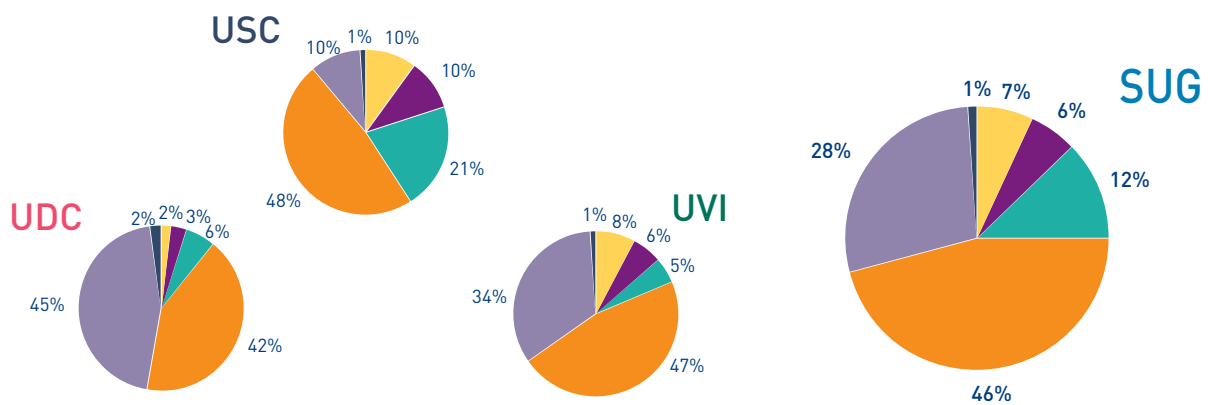

Alumnado matriculado en ensinanzas de 1.º e 2.º ciclo
Por rama de ensinanza

	Homes	Mulleres	UDC	USC	UVI	SUG
Artes e Humanidades	1.056	2.306	318	2.096	948	3.362
Ciencias	1.366	2.166	574	2.046	912	3.532
Ciencias da Saúde	1.663	4.979	770	5.233	639	6.642
Ciencias Sociais e Xurídicas	8.322	16.559	6.253	11.050	7.578	24.881
Enxeñaría e Arquitectura	12.099	5.440	8.652	2.423	6.464	17.539
DESCOÑECIDO	301	374	330	216	129	675

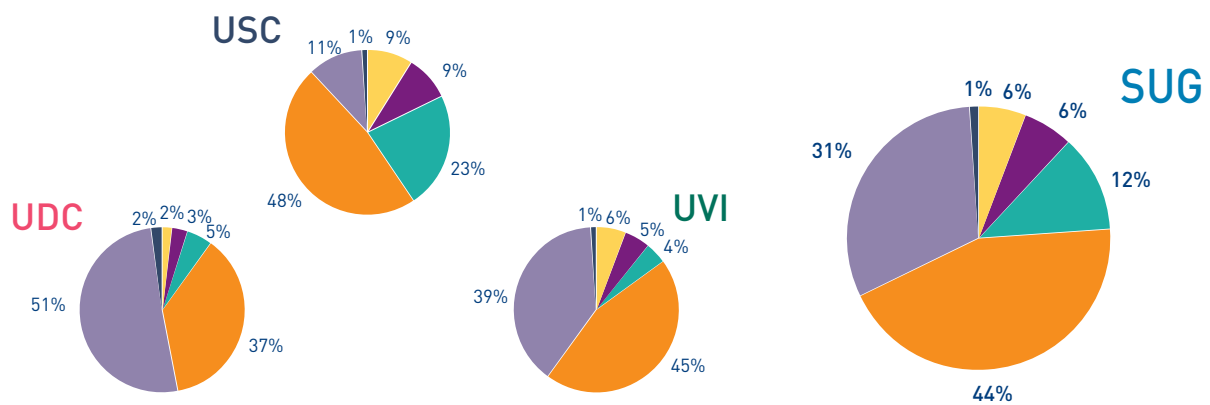

2 / 47

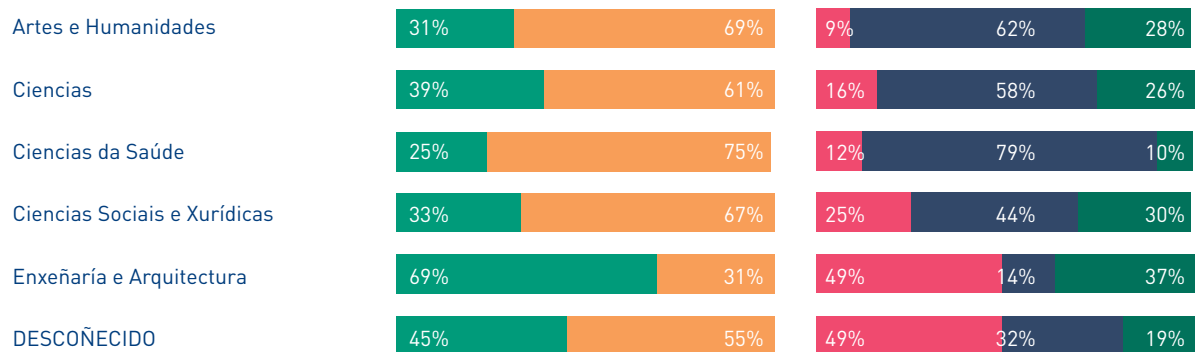

Alumnado matriculado en ensinanzas en grao
Por rama de ensinanza

	Homes	Mulleres	UDC	USC	UVI	SUG
Artes e Humanidades	441	832	106	496	671	1.273
Ciencias	393	453	125	544	177	846
Ciencias da Saúde	215	956	483	393	295	1.171
Ciencias Sociais e Xurídicas	2.291	2.996	2.328	1.460	1.499	5.287
Enxeñaría e Arquitectura	545	285	501	233	96	830

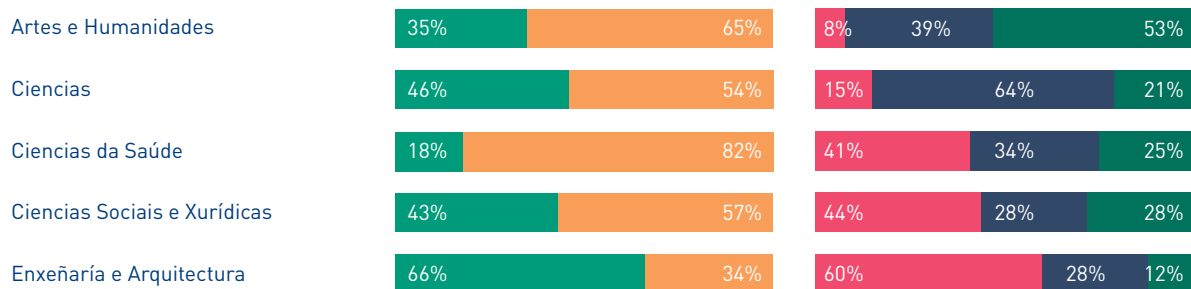
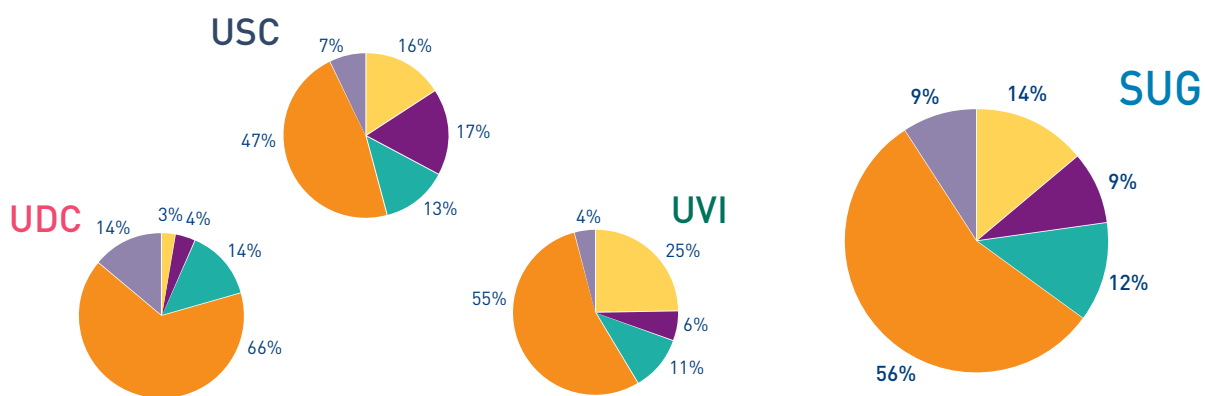

Alumnado matriculado en ensinanzas de 1.º e 2.º ciclo e graos
Por ciclo

	Homes	Mulleres	UDC	USC	UVI	SUG
Ensinanzas de 1.º ciclo	10.207	12.209	7.848	6.628	7.940	22.416
Ensinanzas de 1.º e 2.º ciclo	14.112	18.730	8.431	16.023	8.388	32.842
Ensinanzas de só 2.º ciclo	287	599	322	265	299	886
Grao	3.885	5.522	3.543	3.126	2.738	9.407
DESCOÑECIDO	201	286	296	148	43	487

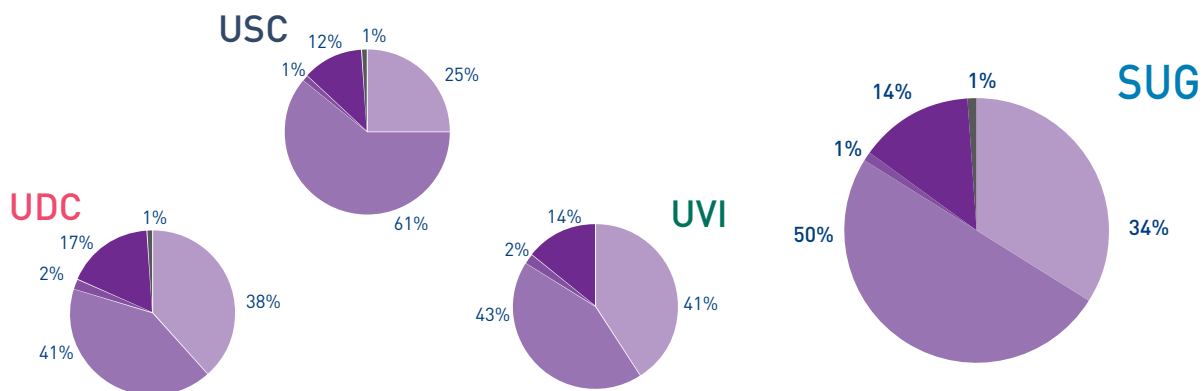

2 / 49

Ensinanzas de 1.º ciclo	46%	54%	35%	30%	35%
Ensinanzas de 1.º e 2.º ciclo	43%	57%	26%	49%	26%
Ensinanzas de só 2.º ciclo	32%	68%	36%	30%	34%
Ensinanzas de grao	41%	59%	38%	33%	29%
DESCOÑECIDO	41%	59%	61%	30%	9%

Alumnado matriculado en ensinanzas de 1.º e 2.º ciclo e graos
 Por curso en 1.º e 2.º ciclo

	Homes	Mulleres	UDC	USC	UVI	SUG
Primeiro	2.862	3.121	1.291	2.977	1.715	5.983
Segundo	3.798	6.205	2.668	4.154	3.181	10.003
Terceiro	3.696	5.927	2.763	3.996	2.864	9.623
Cuarto	3.010	4.247	2.139	3.023	2.095	7.257
Quinto - Sexto	11.441	12.324	8.036	8.914	6.815	23.765

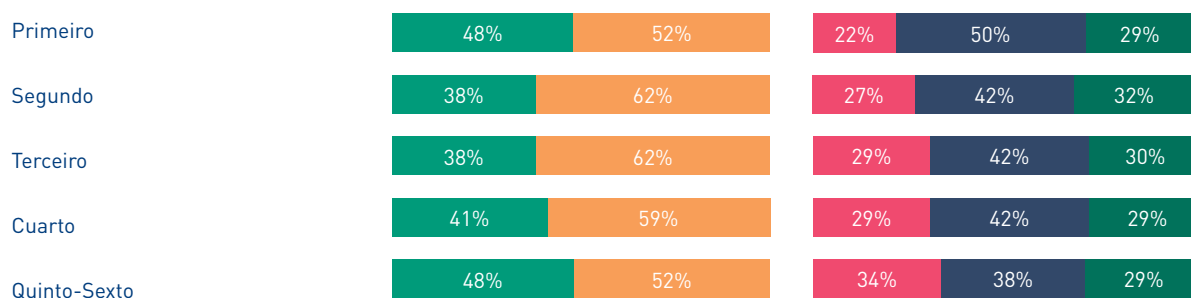
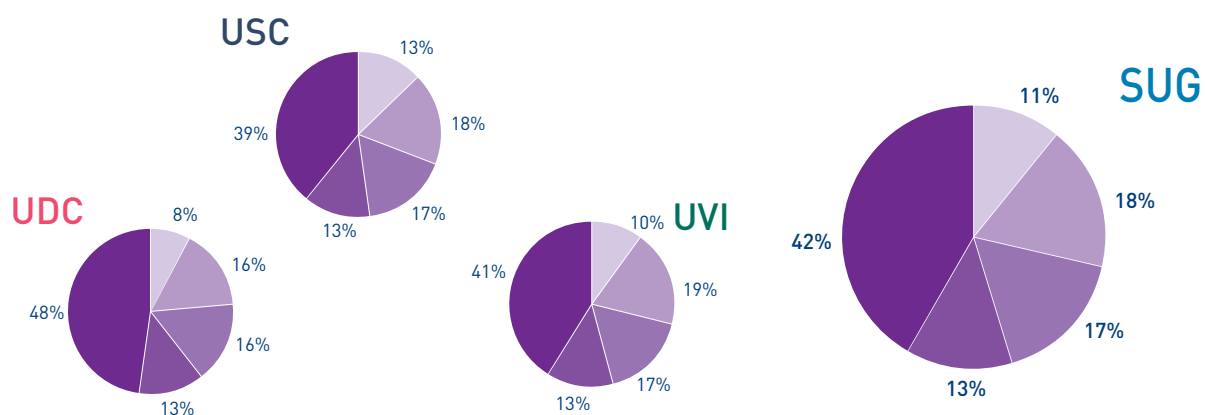

Alumnado matriculado en ensinanzas de 1.º e 2.º ciclo e graos
 Por curso en grao

	Homes	Mulleres	UDC	USC	UVI	SUG
Primeiro	3.673	5.143	3.468	2.935	2.413	8.816
Segundo	212	379	75	191	325	591
Terceiro	0	0	0	0	0	0
Cuarto	0	0	0	0	0	0

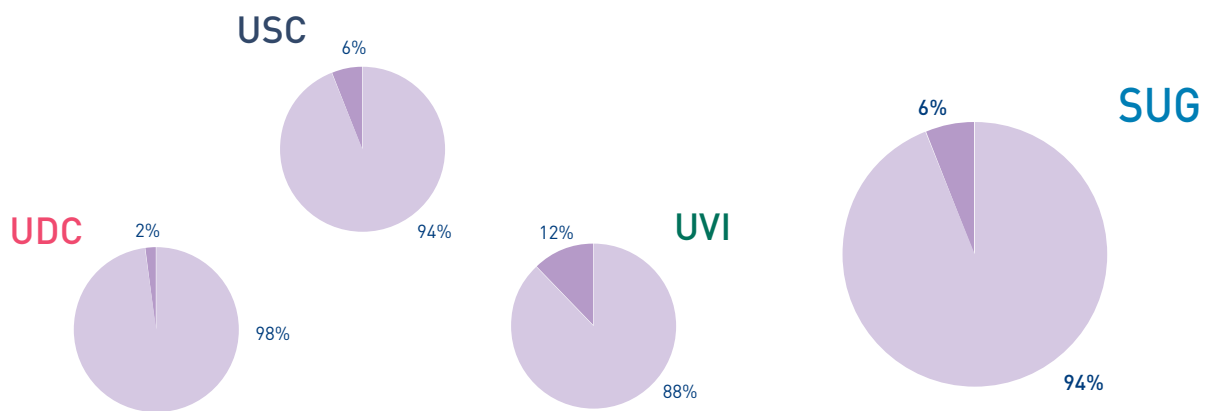

2 / 51

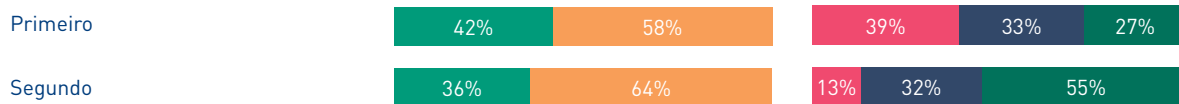

Alumnado matriculado en ensinanzas de 1.º e 2.º ciclo e graos
 Por idade en 1.º ciclo e 2.º ciclo

	Homes	Mulleres	UDC	USC	UVI	SUG
De 18 a 20 anos	5.738	10.279	3.859	6.971	4.096	14.926
De 21 a 30 anos	9.566	12.463	6.786	9.591	6.743	23.120
De 25 a 30 anos	6.758	6.456	4.401	4.512	4.301	13.214
Máis de 30 anos	2.745	2.626	1.851	1.990	1.530	5.371

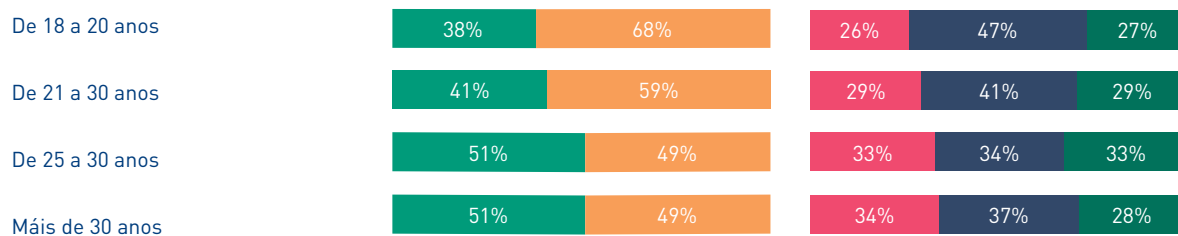
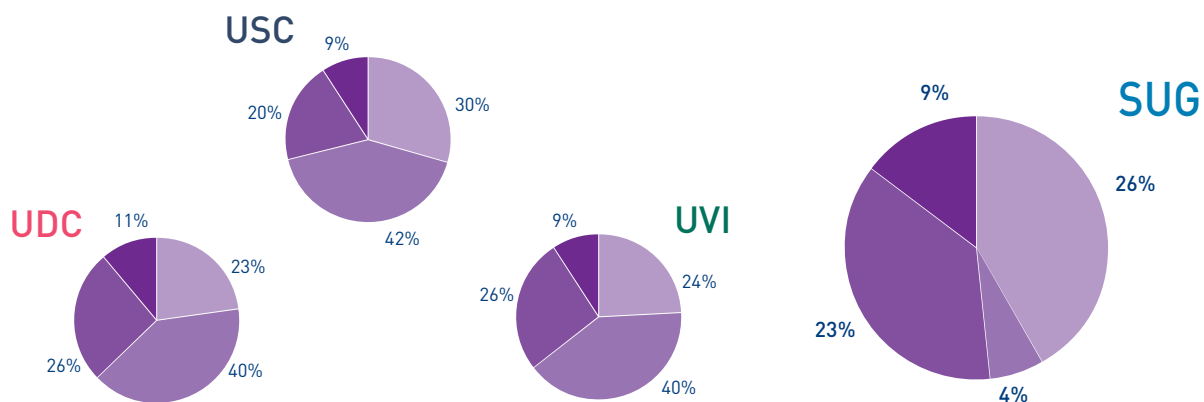

Alumnado matriculado en ensinanzas de 1.º e 2.º ciclo e graos
 Por idade en graos

	Homes	Mulleres	UDC	USC	UVI	SUG
De 18 a 21 anos	2.818	4.160	2.360	2.526	2.092	6.978
De 22 a 25 anos	592	699	589	338	364	1.291
De 26 a 30 anos	196	298	255	118	121	494
Máis de 30 anos	279	365	339	144	161	644

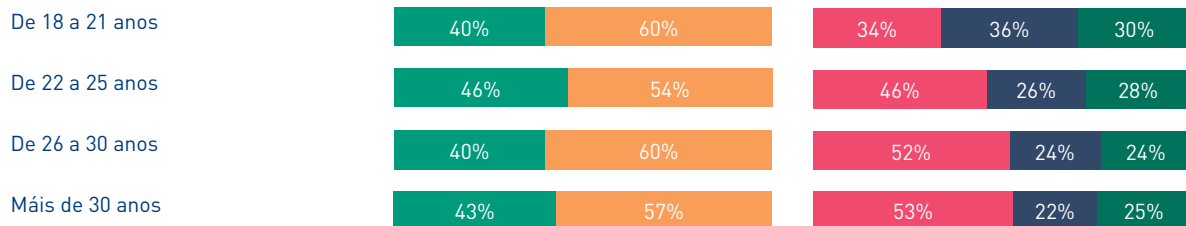
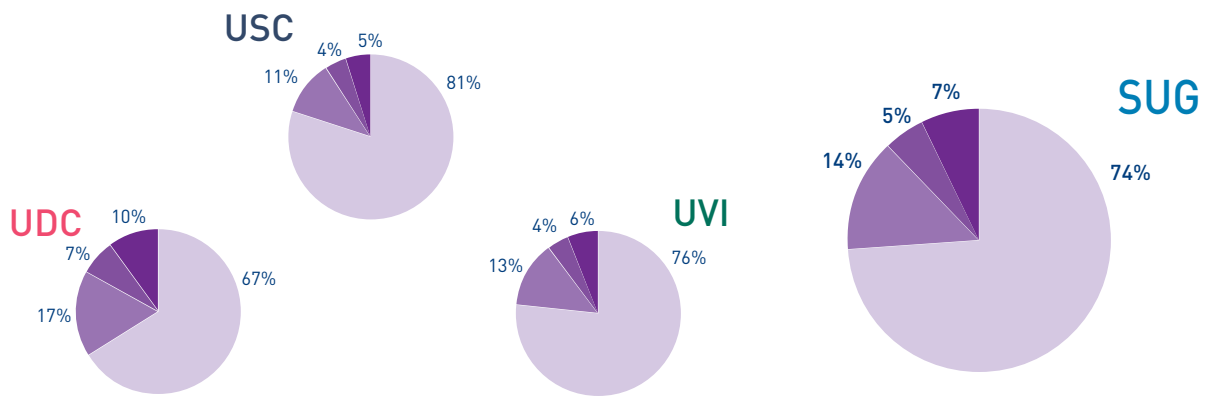

Alumnado matriculado en ensinanzas de 1.º e 2.º ciclo
 Por nacionalidade

	Homes	Mulleres	UDC	USC	UVI	SUG
Español	24.490	31.265	16.722	22.481	16.552	55.755
Estranxeiro	317	559	175	583	118	876

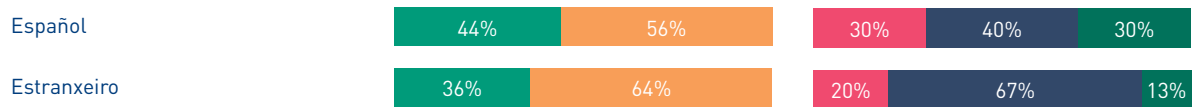
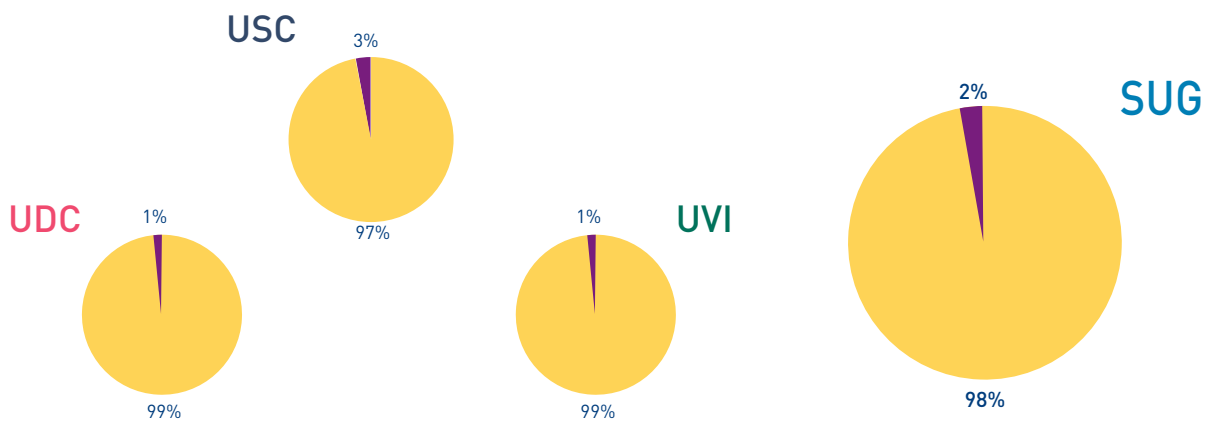

Alumnado matriculado en ensinanzas de graos
Por nacionalidade

	Homes	Mulleres	UDC	USC	UVI	SUG
■ Español	3.844	5.436	3.497	3.081	2.702	9.280
■ Estranxeiro	41	86	46	45	36	127

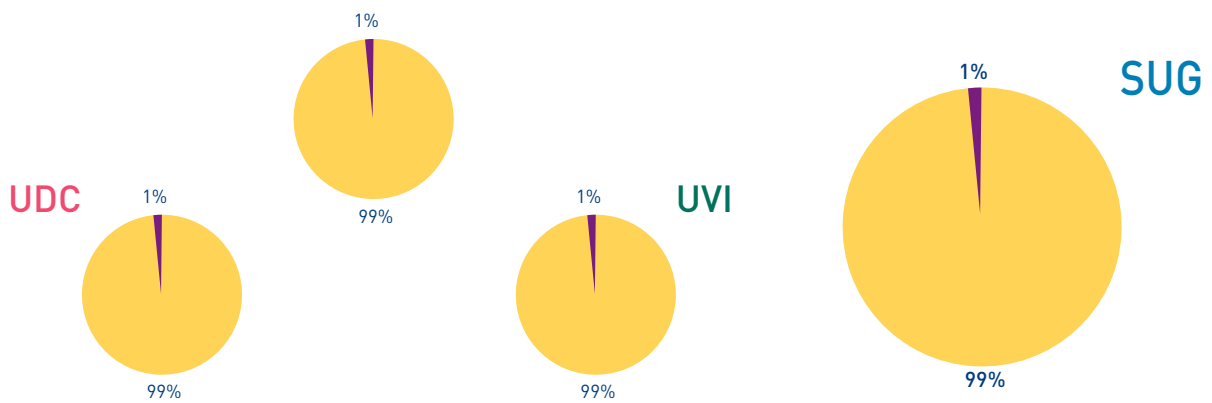

2 / 55

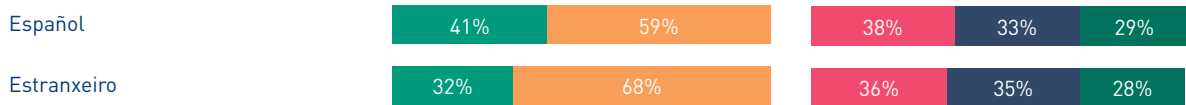

Alumnado matriculado en ensinanzas de 1.º e 2.º ciclo, graos, 3º ciclo, máster e doutoramento
 Por nacionalidade

	Homes	Mulleres	SUG
Español	30.478	39.502	69.980
Estranxeiro	709	1.014	1.723
África	24	26	50
América do Norte	73	79	152
América do Sur	137	216	353
Asia	35	22	57
Europa	347	536	883
Oceanía	1	0	1
DESCOÑECIDO	92	135	227

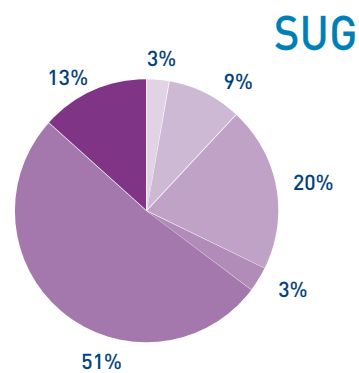
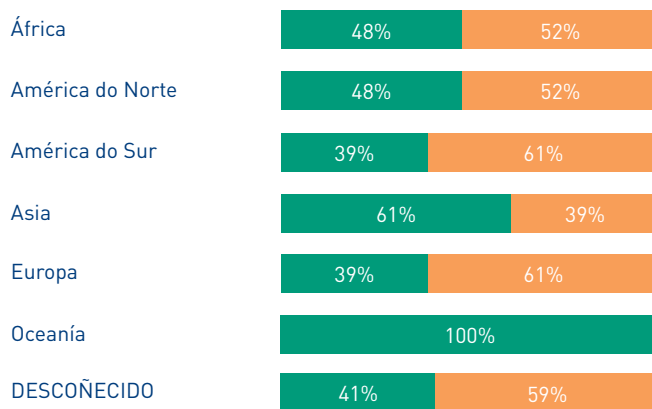
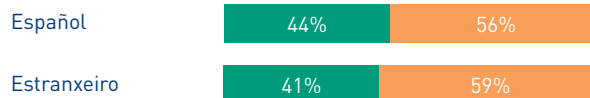
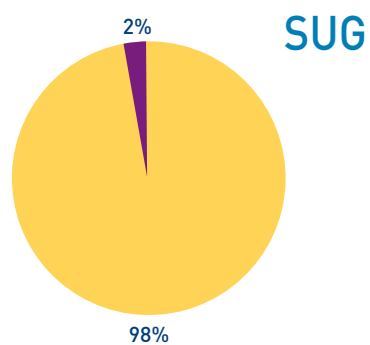

Alumnado graduado en ensinanzas de 1.º e 2.º ciclo e grao

Alumnado graduado en ensinanzas de 1.º e 2.º ciclo e grao Por universidade

	Homes	Mulleres
A Coruña	1.123	1.690
Santiago de Compostela	1.133	2.852
Vigo	1.148	1.820

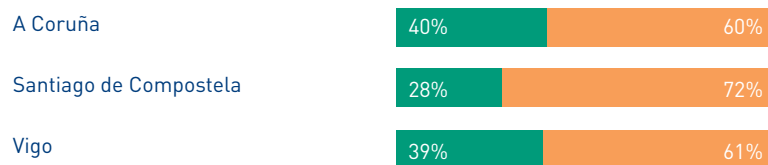

Alumnado graduado en ensinanzas de 1.º e 2.º ciclo e grao Por campus

	Homes	Mulleres
A Coruña	887	1.457
Ferrol	236	233
Lugo	292	572
Santiago de Compostela	841	2.280
Ourense	277	539
Pontevedra	207	472
Vigo	664	809

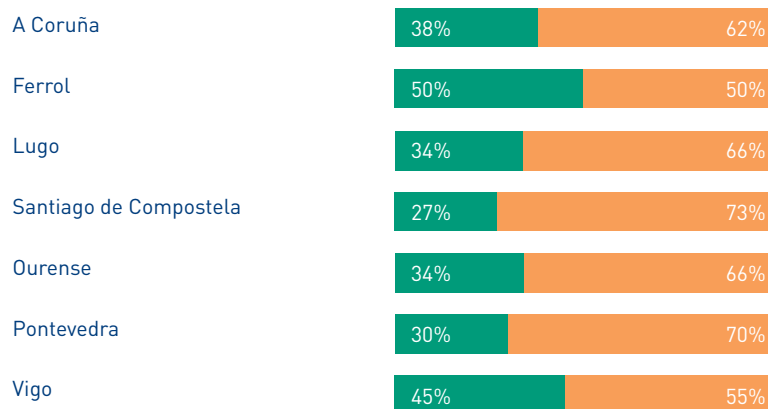

Alumnado graduado en ensinanzas de 1.º e 2.º ciclo e grao
 Por rama de ensinanza

	Homes	Mulleres	UDC	USC	UVI	SUG
Artes e Humanidades	151	439	92	286	212	590
Ciencias	196	382	98	323	157	578
Ciencias da Saúde	284	1.146	310	878	242	1.430
Ciencias Sociais e Xurídicas	1.360	3.560	1.314	2.142	1.464	4.920
Enxeñería e Arquitectura	1.413	835	999	356	893	2.248

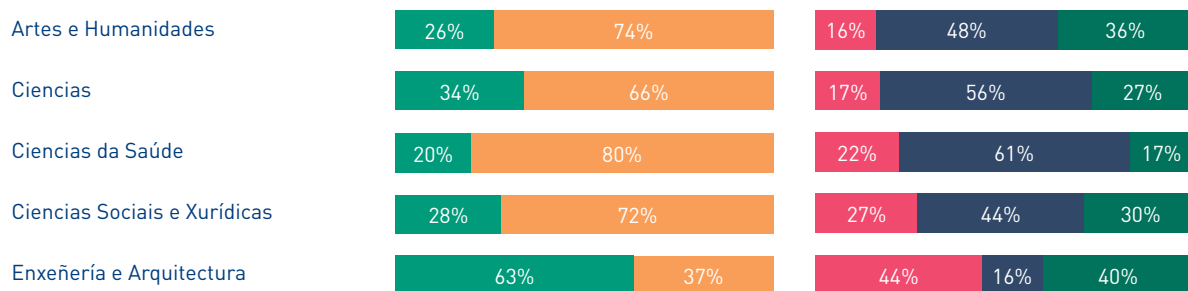
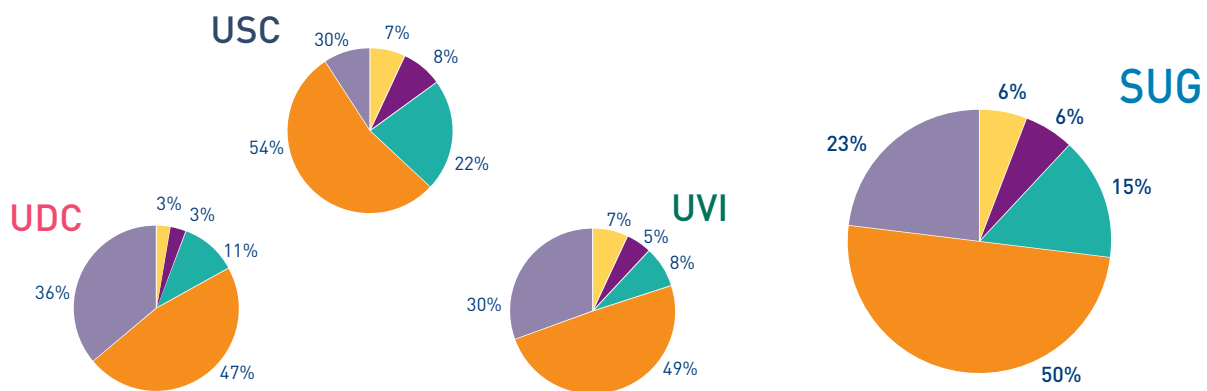

Alumnado graduado en ensinanzas de 1.º e 2.º ciclo e grao
 Por tipo de centro

	Homes	Mulleres	UDC	USC	UVI	SUG
Fac./ETS/EPS	2.117	4.589	2.153	2.873	1.680	6.706
EU/EUP	1.287	1.773	660	1.112	1.288	3.060

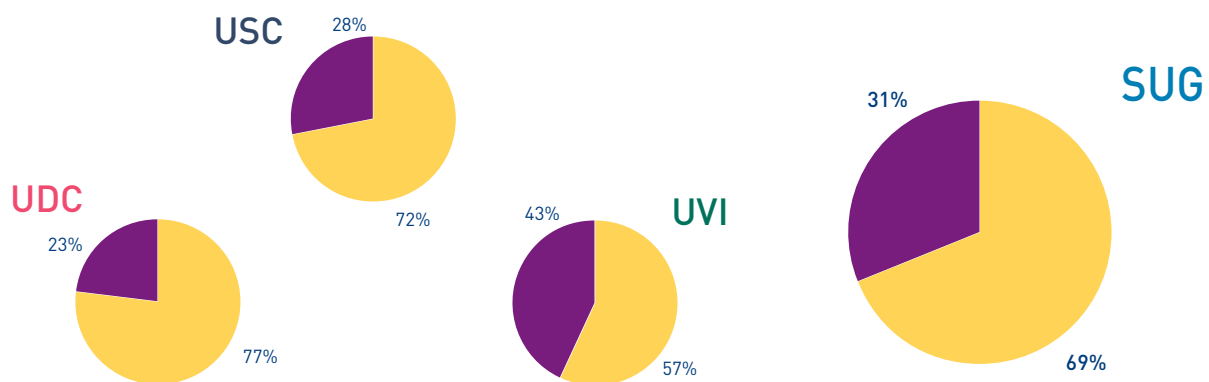

2 / 59

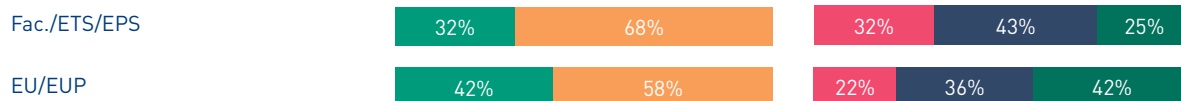

Alumnado graduado en ensinanzas de 1.º e 2.º ciclo e grao
 Por réxime xurídico do centro

	Homes	Mulleres	UDC	USC	UVI	SUG
Centros propios	3.295	5.709	2.578	3.777	2.649	9.004
Centros adscritos	109	653	235	208	319	762

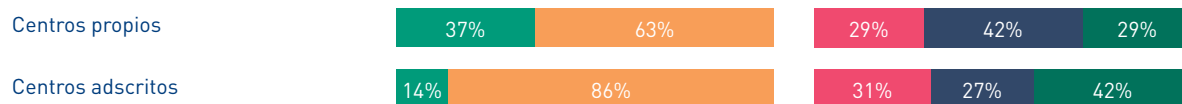
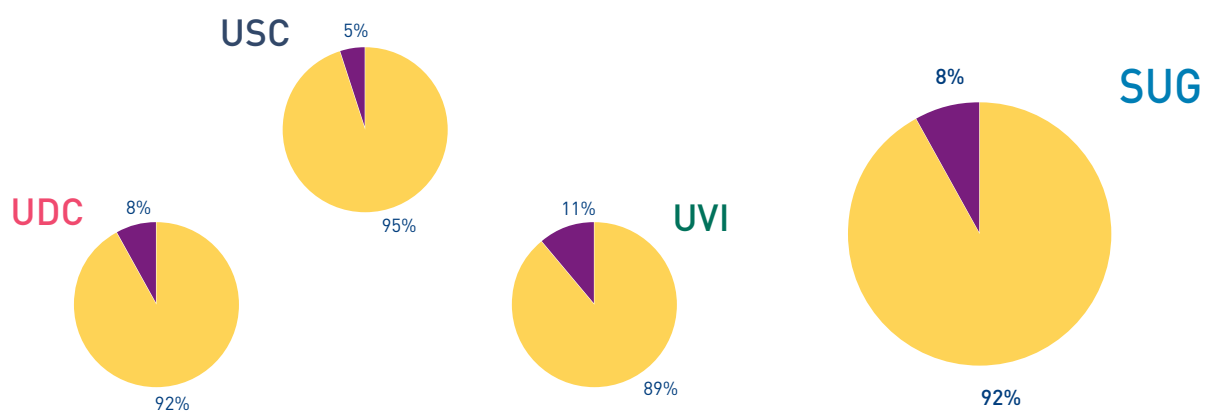

Alumnado graduado en ensinanzas de 1.º e 2.º ciclo e graos
Por ciclo

	Homes	Mulleres	UDC	USC	UVI	SUG
1.º ciclo	1.453	3.183	1.499	1.521	1.616	4.636
1.º-2.º ciclo	1.852	2.950	1.178	2.272	1.352	4.802
Só 2.º ciclo	97	188	93	192	0	285
Grao	2	41	43	0	0	43

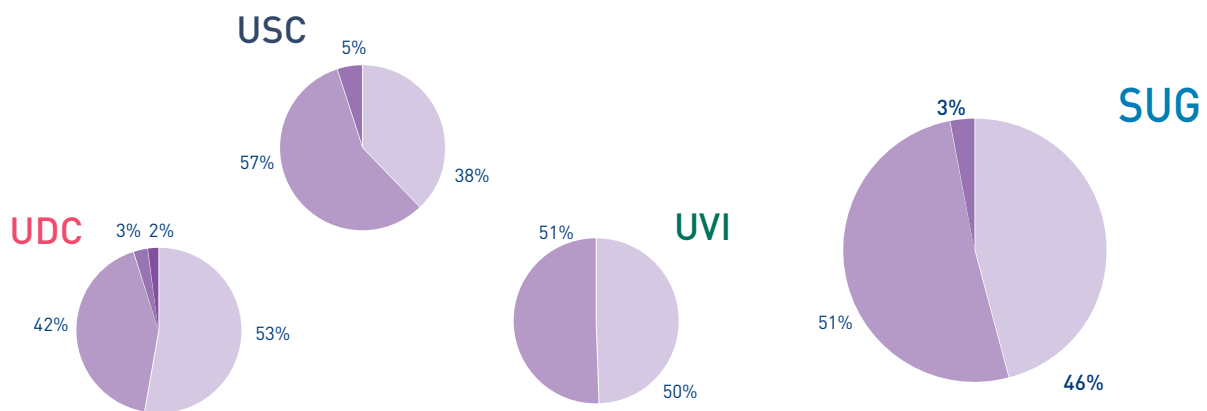

2 / 61

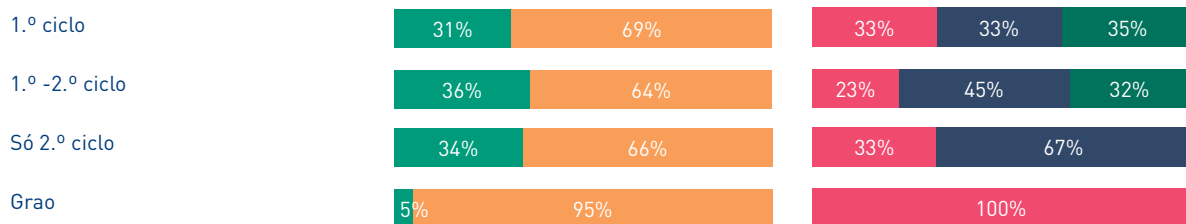

Alumnado graduado en ensinanzas de 1.º e 2.º ciclo e grao
Por idade

	Homes	Mulleres	UDC	USC	UVI	SUG
Menos de 25 anos	1.304	3.630	1.537	1.980	1.417	4.934
De 25 a 30 anos	1.667	2.215	1.008	1.617	1.257	3.882
De 31 a 40 anos	371	425	223	318	255	796
Máis de 40 anos	62	92	45	70	39	154

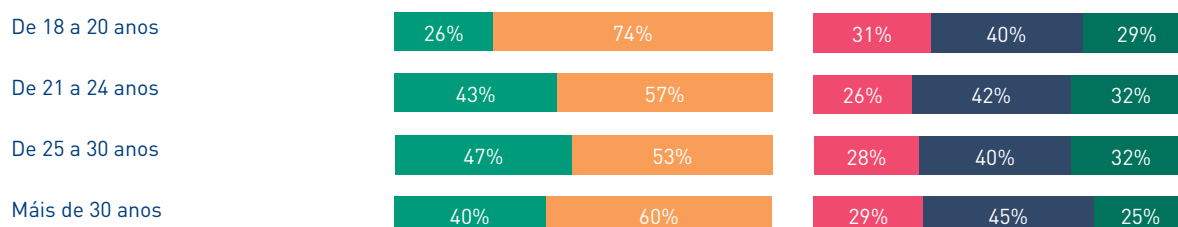
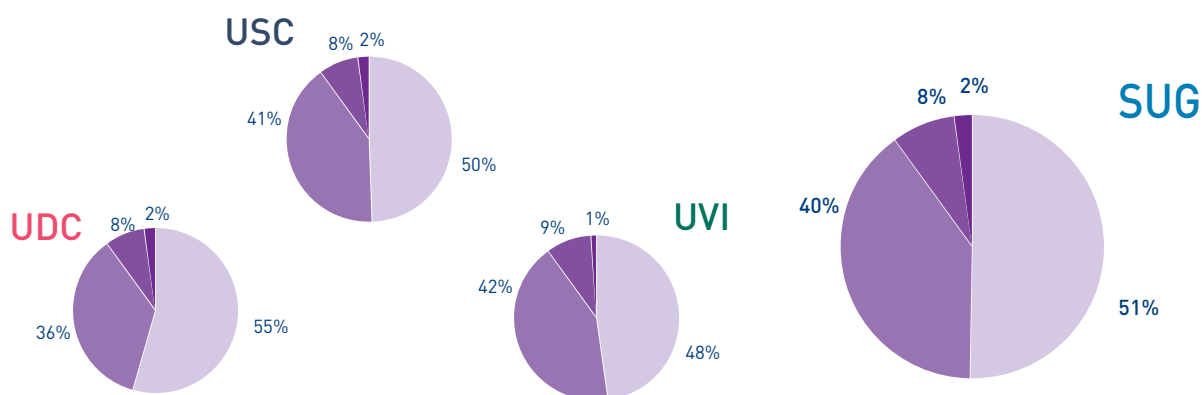

Alumnado graduado en ensinanzas de 1.º e 2.º ciclo e grao
Por nacionalidade

	Homes	Mulleres	UDC	USC	UVI	SUG
Español	3.372	6.311	2.802	3.923	2.958	9.683
Estranxeiro	32	51	11	62	10	83

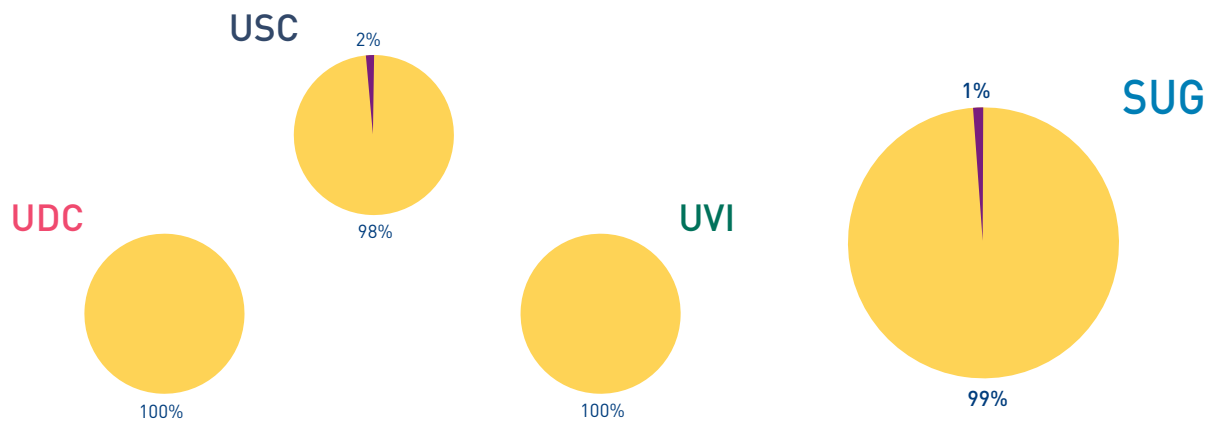

2 / 63

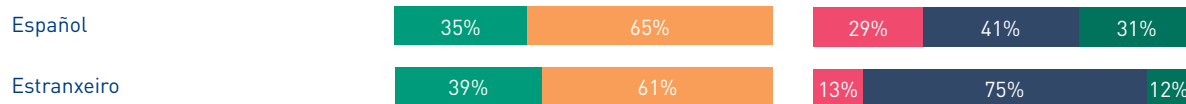

3 Alumnado de 3.º ciclo, máster e doutoramento

Alumnado matriculado en ensinanza de 3.º ciclo, máster e doutoramento

Alumnado matriculado en ensinanza de 3.º ciclo, máster e doutoramento
Por ensinanza e por Universidades

	Homes	Mulleres	UDC	USC	UVI	SUG
3.º ciclo	882	1.068	476	850	624	1.950
Máster	1.550	2.036	833	1.359	1.394	3.586
Doutoramento	63	66	19	10	100	129

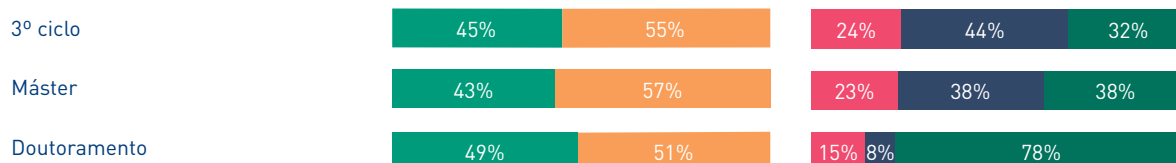
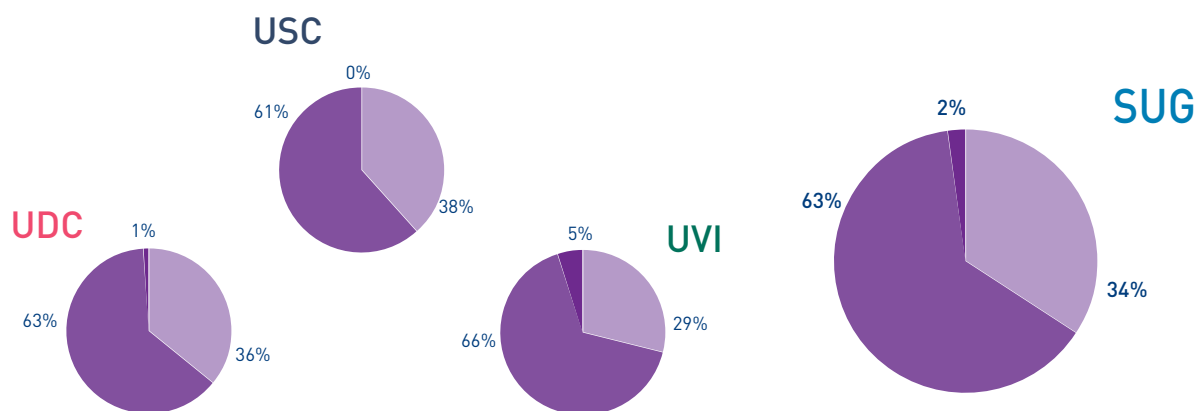

Alumnado matriculado en ensinanzas de 3.º ciclo
Por universidade

	Homes	Mulleres
A Coruña	227	249
Santiago de Compostela	369	481
Vigo	286	338



Alumnado matriculado en ensinanzas de doutoramento
Por universidade

	Homes	Mulleres
A Coruña	12	7
Santiago de Compostela	1	9
Vigo	50	50

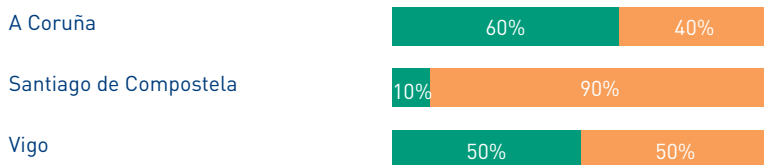

Alumnado matriculado en ensinanzas de máster
Por universidade

	Homes	Mulleres
A Coruña	344	489
Santiago de Compostela	522	837
Vigo	684	710

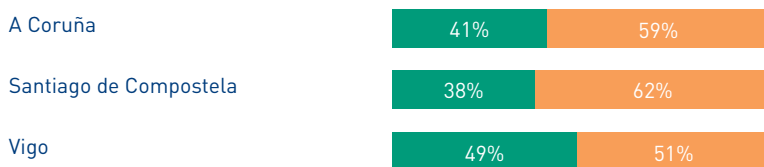

Alumnado matriculado en enseñanzas de 3.º ciclo
Por idade

	Homes	Mulleres	UDC	USC	UVI	SUG
De 21 a 30 anos	416	644	227	498	335	1.060
De 31 a 40 anos	279	282	147	209	205	561
Máis de 40 anos	187	142	102	143	84	329

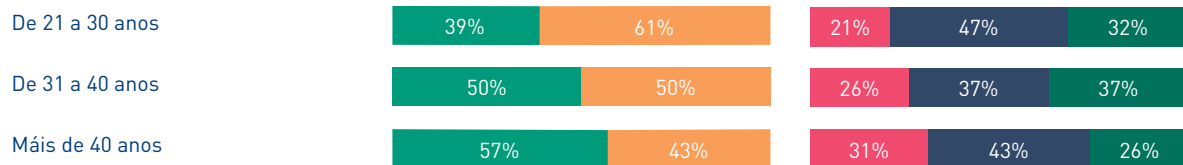
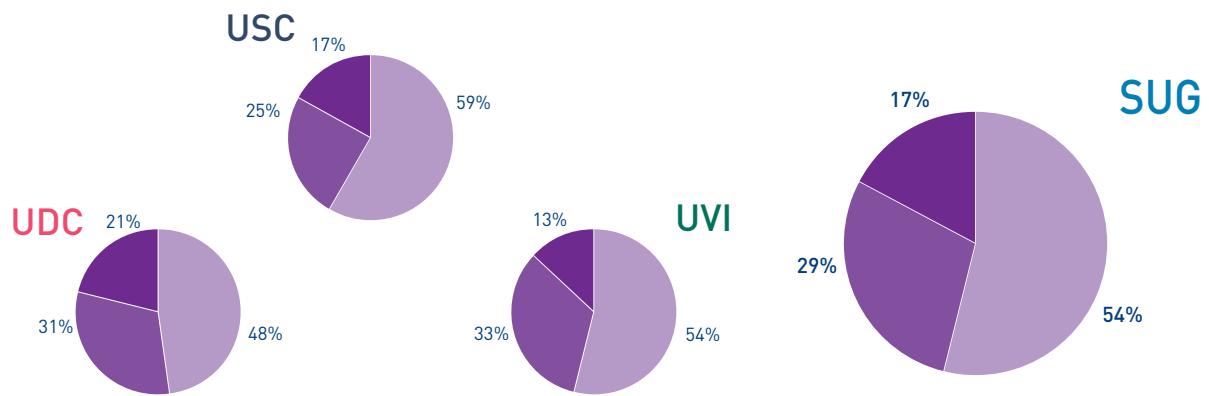

Alumnado matriculado en ensinanzas de doutoramento
Por idade

	Homes	Mulleres	UDC	USC	UVI	SUG
De 21 a 30 anos	30	44	10	9	55	74
De 31 a 40 anos	16	18	8	0	26	34
Máis de 40 anos	17	4	1	1	19	21

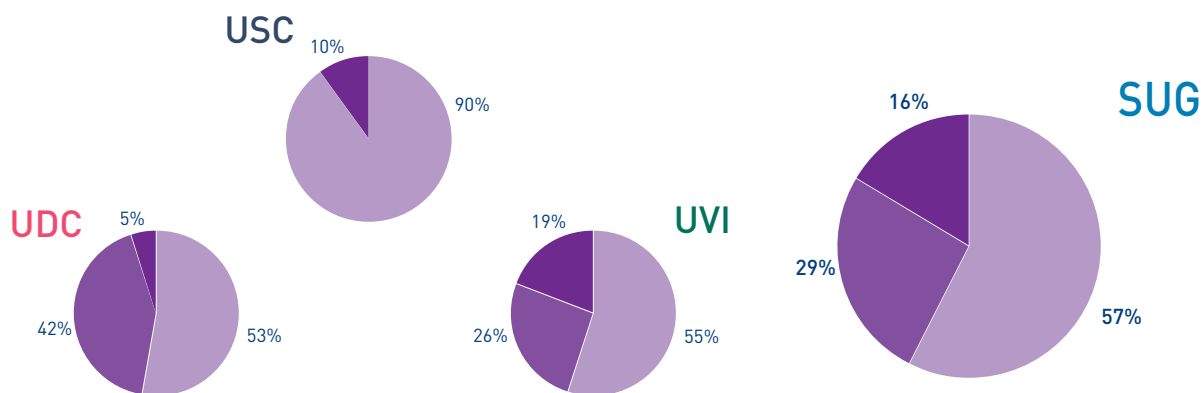

3 / 67

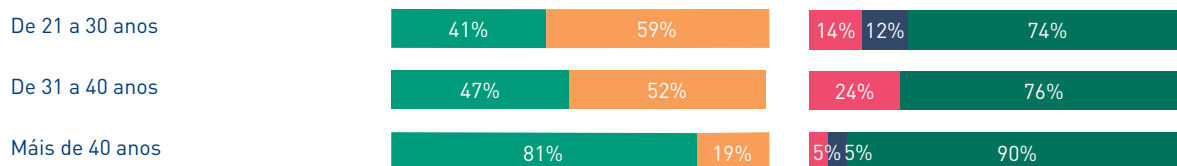

Alumnado matriculado en enseñanzas de máster
Por idade

	Homes	Mulleres	UDC	USC	UVI	SUG
De 21 a 30 anos	1.005	1.569	601	1.037	936	2.574
De 31 a 40 anos	419	382	167	264	370	801
Máis de 40 anos	126	85	65	58	88	211

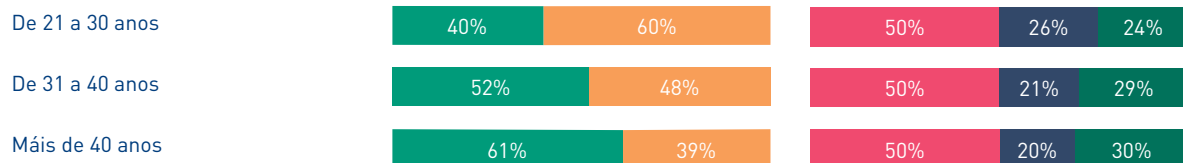
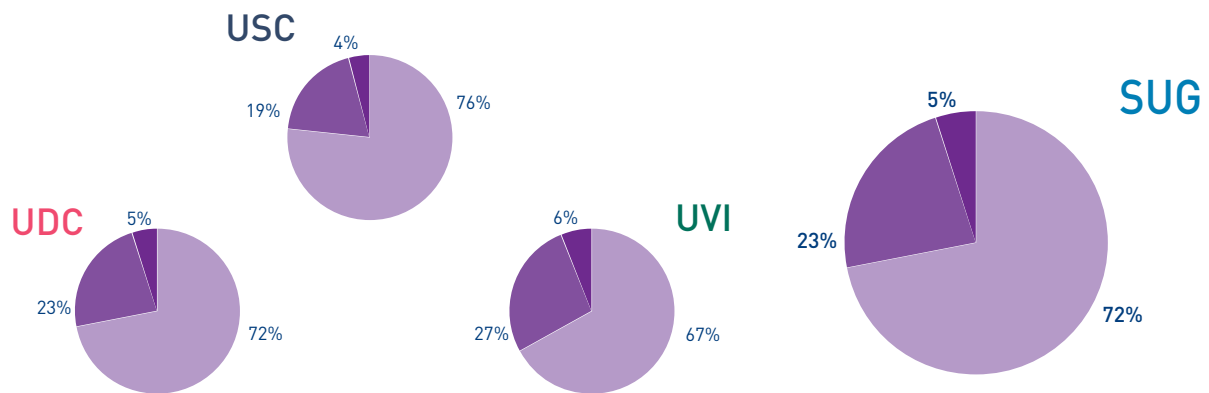

Alumnado matriculado en ensinanzas de 3.º ciclo
Por nacionalidade

	Homes	Mulleres	UDC	USC	UVI	SUG
Español	665	848	412	633	468	1.513
Estranxeiro	217	220	64	217	156	437

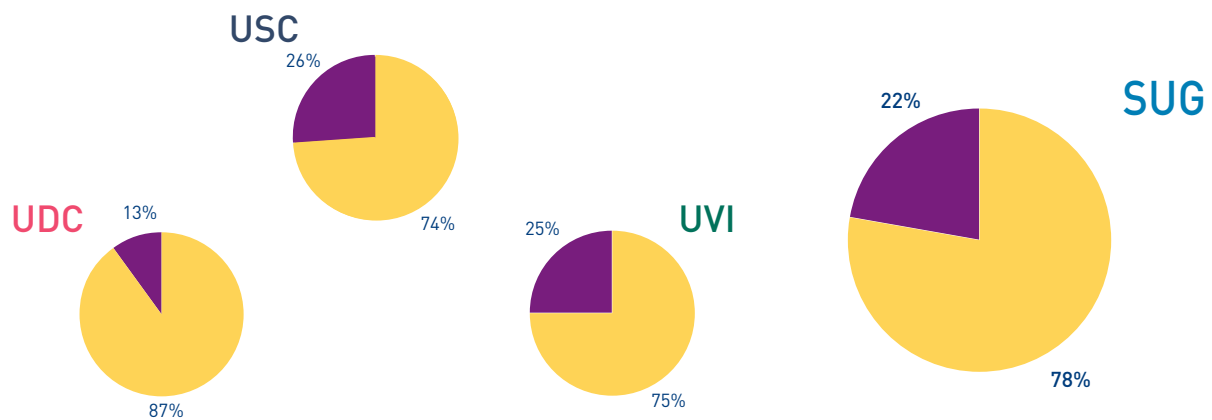

Alumnado matriculado en ensinanzas de doutoramento
Por nacionalidade

	Homes	Mulleres	UDC	USC	UVI	SUG
Español	54	55	18	6	85	109
Estranxeiro	9	11	1	4	15	20

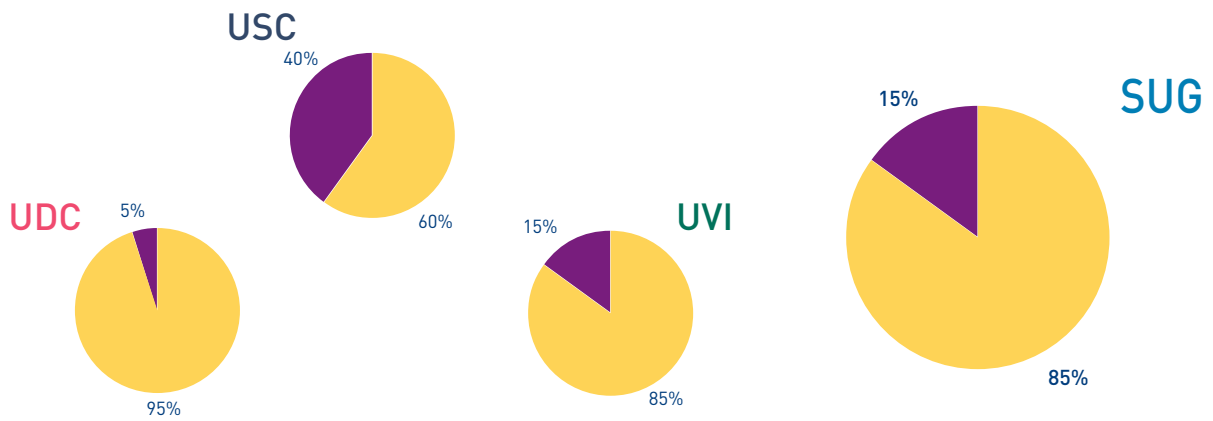

Alumnado matriculado en ensinanzas de máster
Por nacionalidade

	Homes	Mulleres	UDC	USC	UVI	SUG
Español	1.425	1.898	780	1.245	1.298	3.323
Estranxeiro	125	138	53	114	96	263

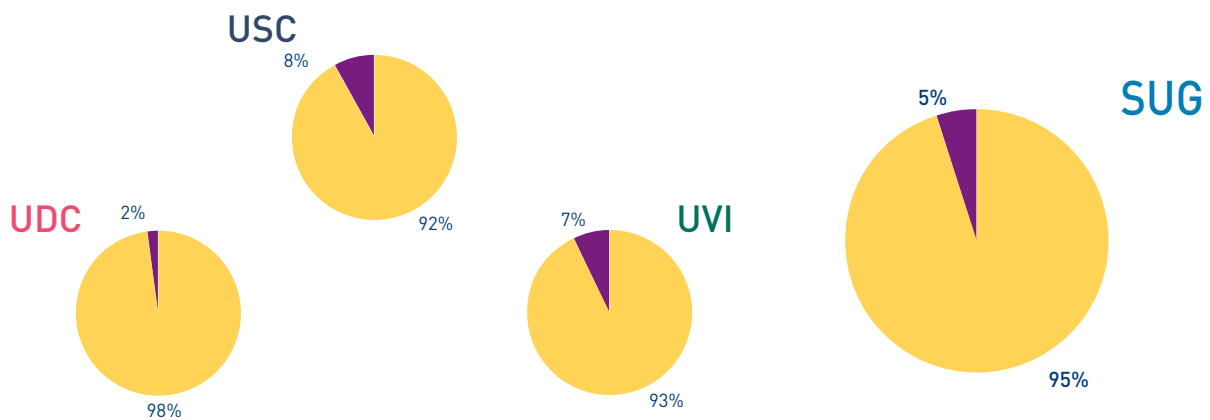

Español	43%	57%	50%	24%	26%
Estranxeiro	48%	52%	20%	43%	37%

Alumnado matriculado en ensinanzas de 3.º ciclo
 Por nacionalidade dos estranxeiros

	Homes	Mulleres	SUG
África	5	2	7
América do Norte	21	25	46
América do Sur	23	36	59
Asia	8	4	12
Europa	119	102	221
Oceanía	1	0	1
Descoñecido	40	51	91

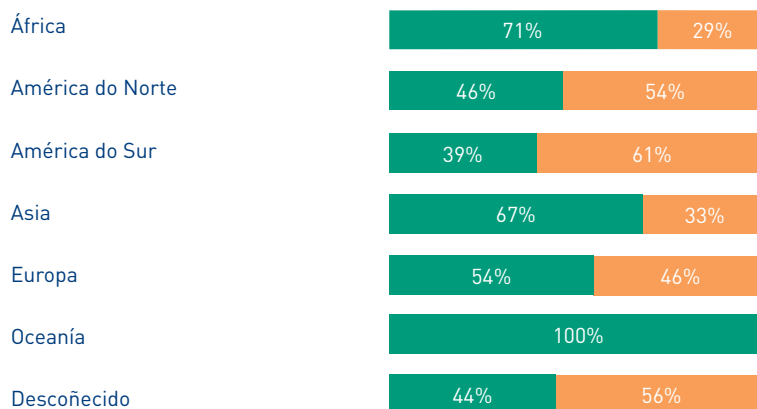
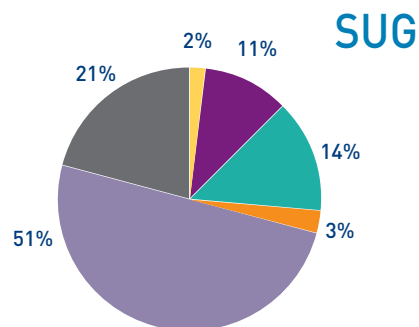

Alumnado matriculado en ensinanzas de doutoramento
Por nacionalidade dos estranxeiros

	Homes	Mulleres	SUG
África	1	0	1
América do Norte	0	1	1
América do Sur	3	6	9
Asia	1	0	1
Europa	4	4	8
Oceanía	0	0	0

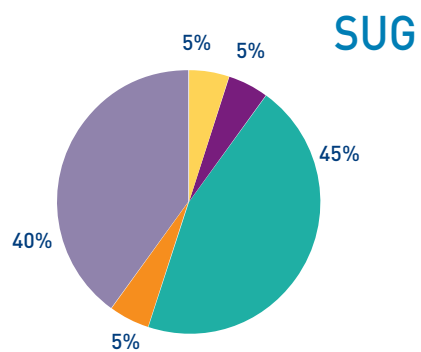

3 / 73

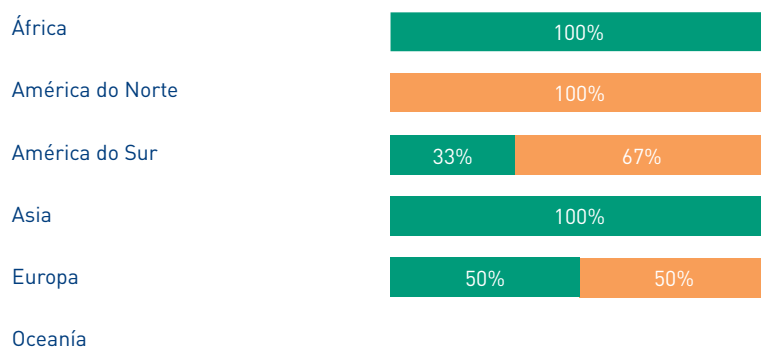

Alumnado matriculado en ensinanzas de máster
 Por nacionalidade dos estranxeiros

	Homes	Mulleres	SUG
África	4	2	6
América do Norte	24	17	41
América do Sur	50	53	103
Asia	8	8	16
Europa	39	58	97
Oceanía	0	0	0

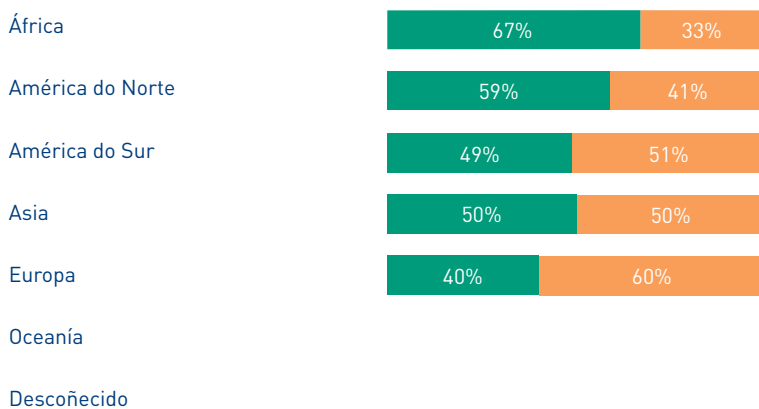
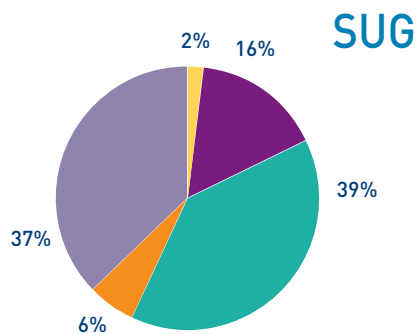

Alumnado graduado en ensinanzas de 3.º ciclo e máster

Alumnado graduado en ensinanzas de 3.º ciclo e máster
Por universidade

	Homes	Mulleres
A Coruña	257	396
Santiago de Compostela	341	620
Vigo	497	617

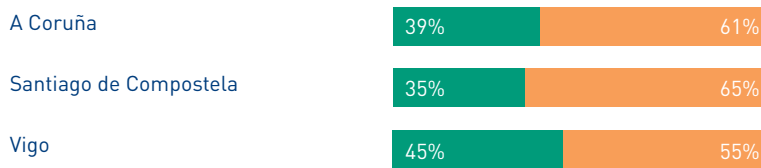

Alumnado graduado en ensinanzas de 3.º ciclo e máster
Por ensinanza

	Homes	Mulleres	UDC	USC	UVI	SUG
3.º ciclo	552	791	284	387	672	1.343
Máster	543	842	369	574	442	1.385

3 / 75

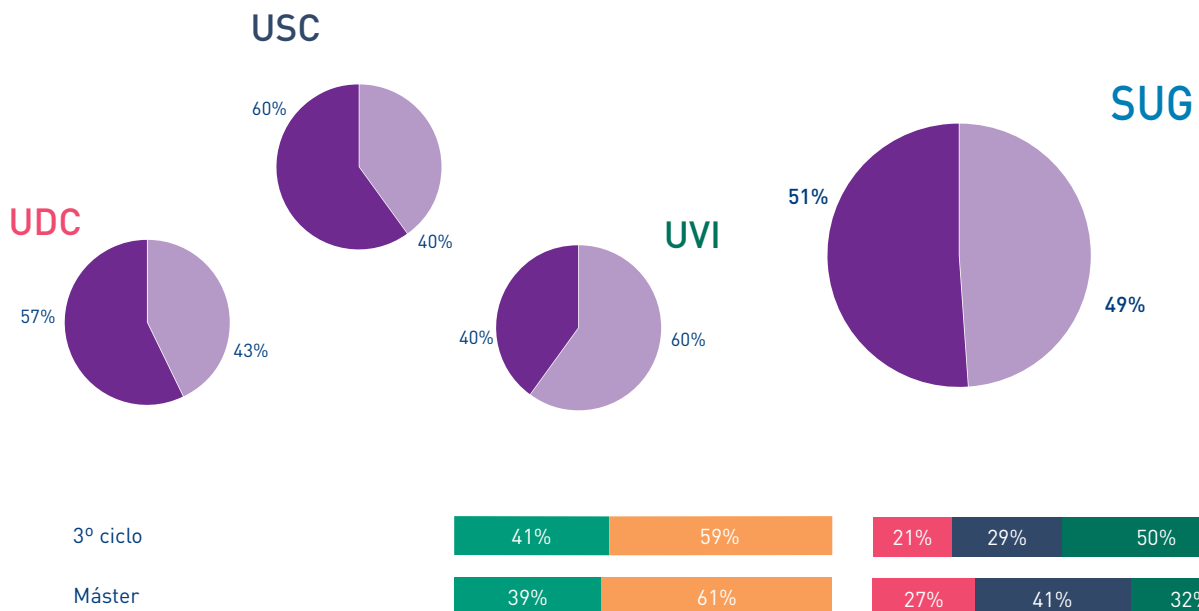

Alumnado graduado en ensinanzas de 3.º ciclo e máster

Por idade

	Homes	Mulleres	UDC	USC	UVI	SUG
Menos de 25 anos	83	247	155	113	62	330
De 25 a 30 anos	510	839	281	535	533	1.349
De 31 a 40 anos	349	398	134	242	371	747
Máis de 40 anos	153	149	83	71	148	302

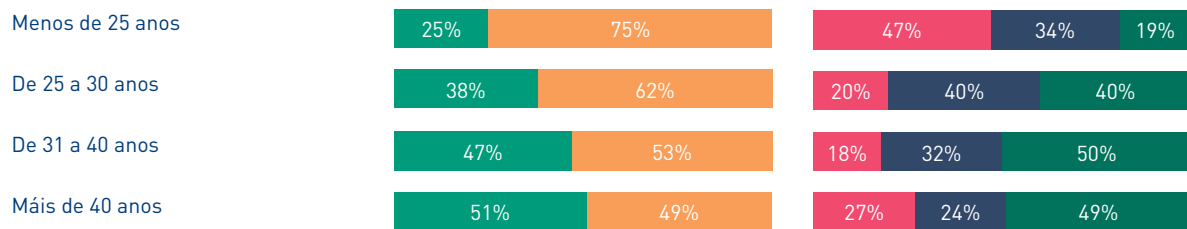
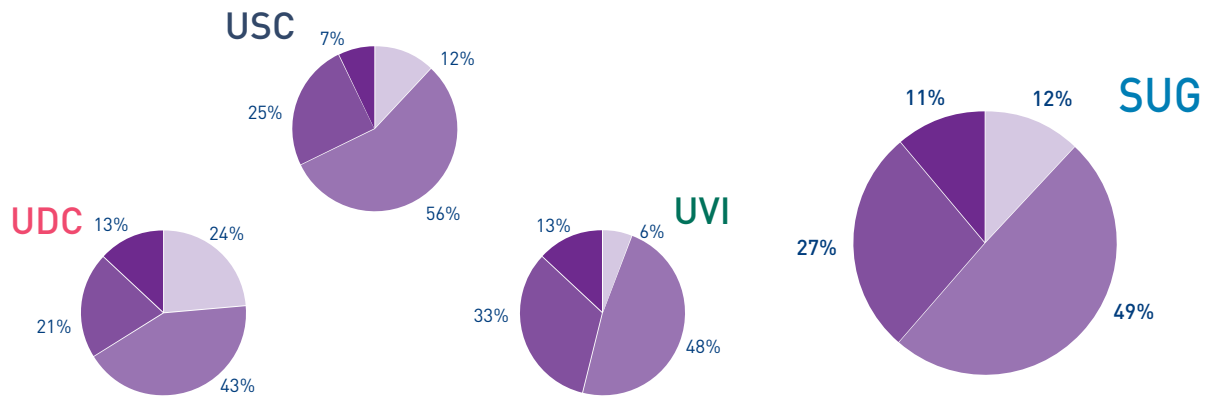

Alumnado graduado en ensinanzas de 3.º ciclo e máster
 Por nacionalidade

	Homes	Mulleres	UDC	USC	UVI	SUG
Español	961	1.468	590	862	977	2.429
Estranxeiro	134	165	63	99	137	299

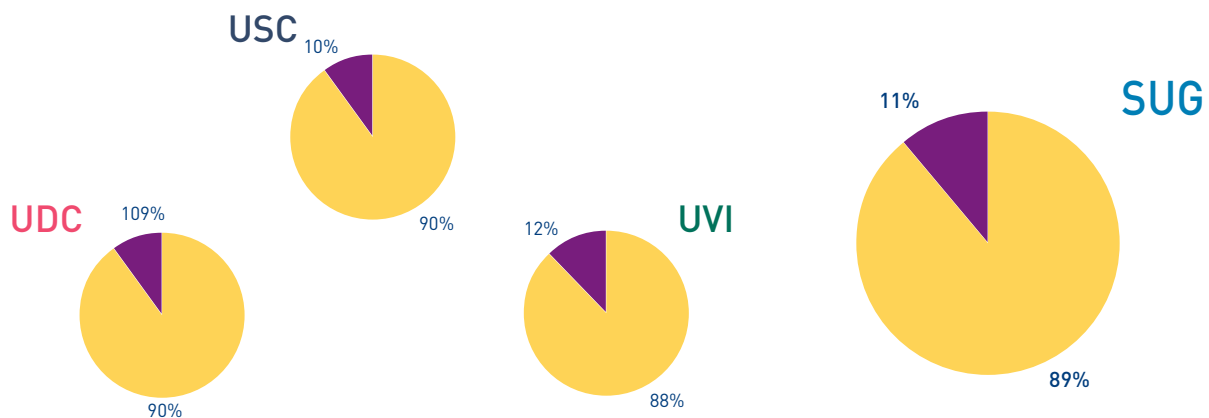

Alumnado graduado en ensinanzas de 3.º ciclo e máster
Por nacionalidade dos estranxeiros

	Homes	Mulleres	SUG
África	1	3	4
América do Norte	14	25	39
América do Sur	52	59	111
Asia	5	7	12
Europa	62	71	133
Oceanía	0	0	0

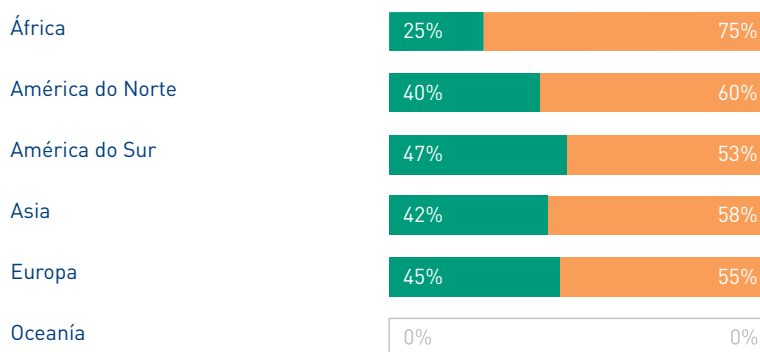
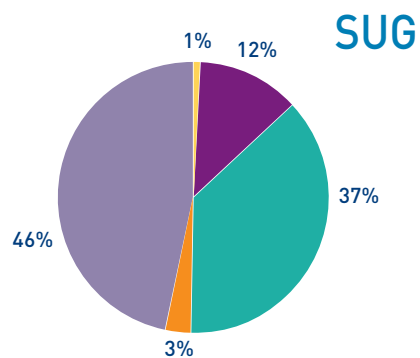

Teses lidas

Teses lidas Por universidade		
	Homes	Mulleres
A Coruña	59	36
Santiago de Compostela	122	89
Vigo	70	54

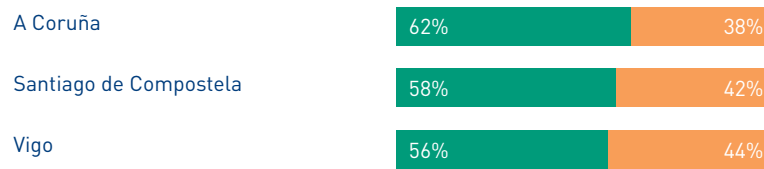

Probas de acceso á universidade 2009

Bacharelato

Convocatoria de xuño de 2009

Bacharelato · Convocatoria de xuño 2009		
Total		
Matriculados	Presentados	% presentados
8.887	8.845	99,5%
Presentados	Aptos	% aptos
8.845	7.890	89,2%

Bacharelato · Convocatoria de xuño 2009			
Evolución			
	Presentados	Aptos	% aptos
2002	10.776	8.967	83%
2003	10.430	8.894	85%
2004	9.818	8.482	86%
2005	9.750	8.367	86%
2006	9.375	8.264	88%
2007	9.553	8.691	91%
2008	8.941	8.047	90%
2009	8.845	7.890	89%

Presentados

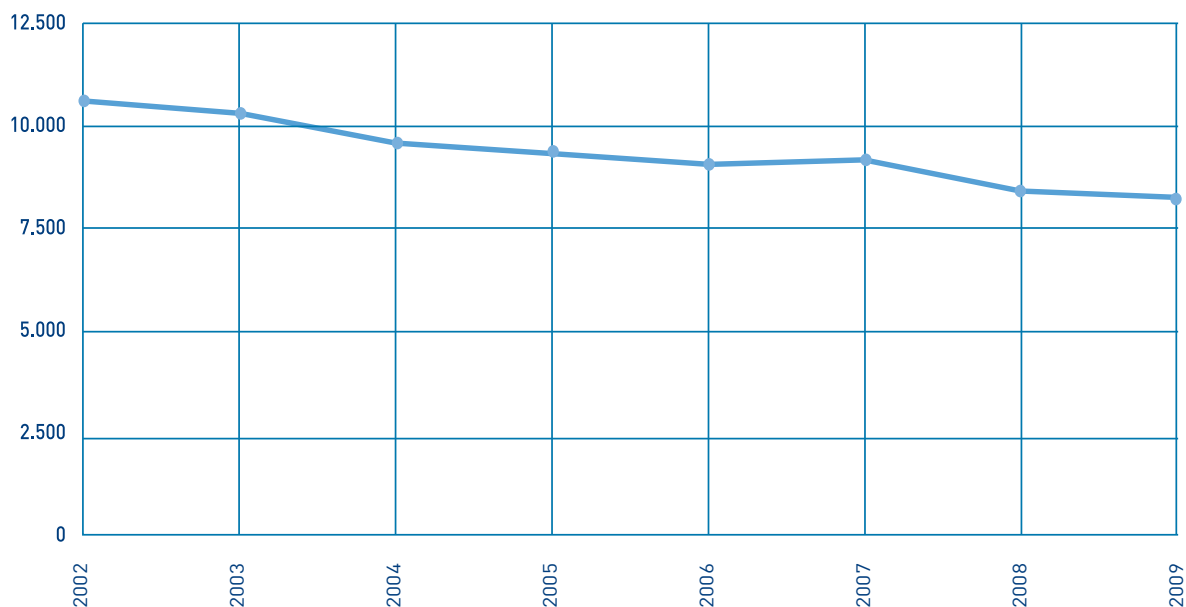

Bacharelato · Convocatoria de xuño 2009
 Por convocatoria de bacharelato

	Presentados	Aptos	% aptos
Anteriores	435	244	56%
Actual	8.410	7.646	91%



4 / 81

Bacharelato · Convocatoria de xuño 2008
 Por vía

	Presentados	Aptos	% aptos
Científico-tecnolóxica	2.189	2.016	92%
Ciencias da saúde	2.605	2.328	89%
Humanidades	917	854	93%
Ciencias sociais	2.631	2.213	84%
Artes	155	147	95%
Combinadas	348	332	95%

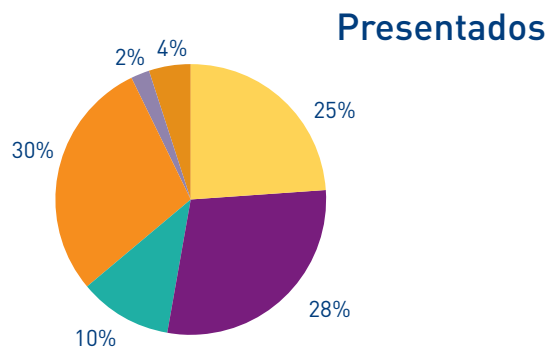

Bacharelato · Convocatoria de xuño 2009
Por provincia

	Presentados	Aptos	% aptos
A Coruña	3.706	3.265	88%
Lugo	1.127	1.013	90%
Ourense	971	868	89%
Pontevedra	3.041	2.744	90%

Presentados

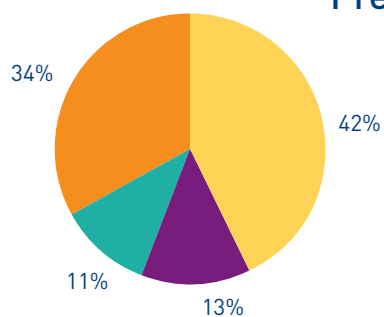

Bacharelato · Convocatoria de xuño 2009
Por sexo

	Presentados	Aptos	% aptos
Homes	3.542	3.187	90%
Mulleres	5.303	4.703	89%

Presentados

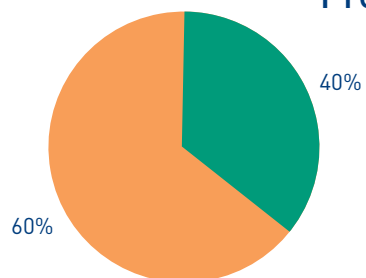

Bacharelato · Convocatoria de xuño 2009
Por materia

	Exames	Aprobados	% aprobados
Lingua Castelá e Literatura	8.845	6.756	76%
Lingua Galega e Literatura	8.701	6.537	75%
Composición dun Texto Filosófico	5.305	3.695	70%
Composición dun Texto Histórico	3.538	2.458	69%
Inglés	8.689	5.974	69%
Francés	149	101	68%
Alemán	0	0	
Portugués	2	2	100%
Italiano	0	0	
Matemáticas	3.032	2.146	71%
Física	2.906	1.871	64%
Debuxo Técnico II	1.325	1.227	93%
Bioloxía	3.295	1.948	59%
Ciencias da Terra e do Medio Ambiente	2.339	1.692	72%
Química	3.938	2.797	71%
Tecnoloxía Industrial II	19	15	79%
Electrotecnia	120	102	85%
Mecánica	14	14	100%
Latín	943	753	80%
Historia da Arte	1.165	967	83%
Grego II	626	363	58%
Historia da Música	247	177	72%
Matemáticas Aplicadas ás Ciencias Sociais	2.633	1.057	40%
Xeografía	2.669	1.805	68%
Economía e Organización de Empresas	2.641	1.773	67%
Debuxo Artístico	161	159	99%
Imaxe	48	43	90%
Fundamentos do Deseño	59	39	66%
Técnicas de Expresión Gráfico-Plástica	40	37	93%
Total		44.508	70%

PAAU Bacharelato · Convocatoria xuño 2009
Por materia

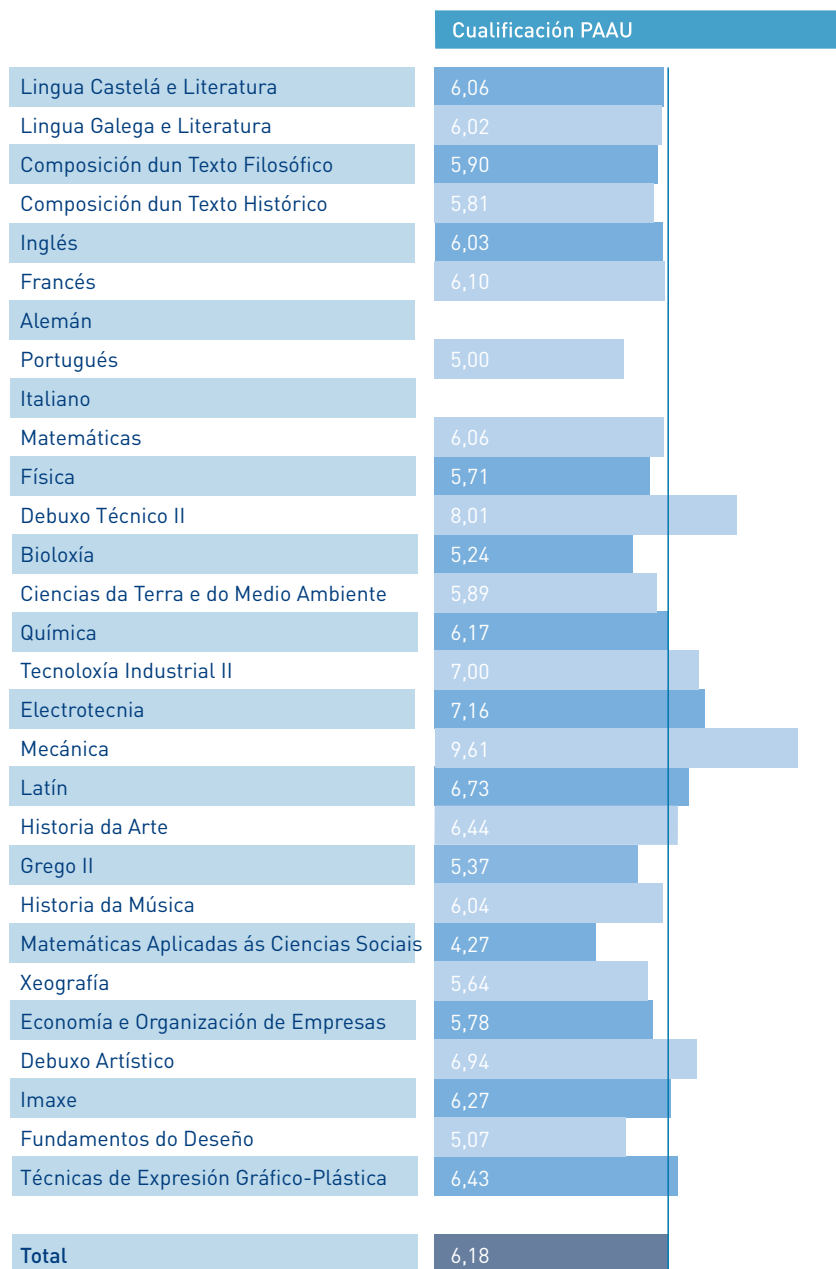

Convocatoria de xuño de 2009. Bacharelato convocatoria actual

Bacharelato · Convocatoria de xuño de 2009. Bacharelato convocatoria actual			
Total			
	Cualificación Bacharelato	Cualificación PAAU	Diferenza
	7,05	5,92	1,13

Bacharelato · Convocatoria de xuño de 2008. Bacharelato convocatoria actual			
Por vía			
	Cualificación Bacharelato	Cualificación PAAU	Diferenza
Científico-tecnolóxica	7,09	6,20	1,00
Ciencias da saúde	7,19	5,96	1,23
Humanidades	7,08	6,11	0,97
Ciencias sociais	6,74	5,48	1,26
Artes	6,68	5,66	1,02
Combinadas	7,70	6,39	1,31

4 / 85

Bacharelato · Convocatoria de xuño de 2009. Bacharelato convocatoria actual			
Por provincia			
	Cualificación Bacharelato	Cualificación PAAU	Diferenza
A Coruña	7,06	5,90	1,16
Lugo	7,11	5,94	1,17
Ourense	7,06	5,95	1,11
Pontevedra	7,02	5,92	1,10

Bacharelato · Convocatoria de xuño de 2009. Bacharelato convocatoria actual			
Por sexo			
	Cualificación Bacharelato	Cualificación PAAU	Diferenza
Homes	6,91	5,94	0,97
Mulleres	7,14	5,90	1,24

Bacharelato · Convocatoria de xuño de 2009. Bacharelato convocatoria actual

Por materia

	Cualificación Bacharelato	Cualificación PAAU	Diferenza
Lingua Castelá e Literatura	6,85	6,06	0,79
Lingua Galega e Literatura	6,94	6,02	0,92
Composición dun Texto Filosófico	7,23	5,90	1,33
Composición dun Texto Histórico	7,25	5,81	1,44
Inglés	6,85	6,03	0,82
Francés	7,79	6,10	1,69
Alemán		0	
Portugués		5,00	-5,00
Italiano		0	
Matemáticas	7,04	6,06	0,98
Física	7,06	5,71	1,35
Debuxo Técnico II	7,88	8,01	-0,13
Bioloxía	7,36	5,24	2,12
Ciencias da Terra e do Medio Ambiente	7,50	5,89	1,61
Química	7,09	6,17	0,92
Tecnoloxía Industrial II	7,21	7,00	0,21
Electrotecnia	7,44	7,16	0,28
Mecánica	7,57	9,61	-2,04
Latín	7,25	6,73	0,52
Historia da Arte	7,31	6,44	0,87
Grego II	7,48	5,37	2,11
Historia da Música	7,39	6,04	1,35
Matemáticas Aplicadas ás Ciencias Sociais	6,67	4,27	2,40
Xeografía	6,86	5,64	1,22
Economía e Organización de Empresas	7,04	5,78	1,26
Debuxo Artístico	7,38	6,94	0,44
Imaxe	6,83	6,27	0,56
Fundamentos do Deseño	7,39	5,07	2,32
Técnicas de Expresión Gráfico-Plástica	7,70	6,43	1,27
Total	7,24	6,18	1,07

Convocatoria de xuño de 2009. Bacharelato convocatorias anteriores

Bacharelato · Convocatoria de xuño de 2009. Bacharelato convocatorias anteriores			
Por motivo			
	Presentados	Aptos	% aptos
Mellorar nota	95	74	78%
PAAU suspensas	274	137	50%
1ª vez	66	33	50%

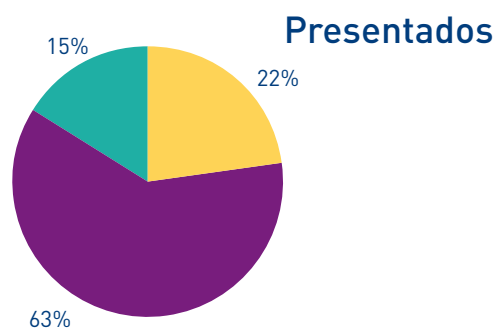

Convocatoria de setembro de 2009

Bacharelato · Convocatoria de setembro de 2009		
Total		
Matriculados	Presentados	% presentados
2.900	2.864	98,8%
Presentados	Aptos	% aptos
2.864	1.825	63,7%

Bacharelato · Convocatoria de setembro de 2009			
Evolución			
	Presentados	Aptos	% aptos
2001	4.058	2.357	58%
2002	3.911	2.190	56%
2003	3.578	2.302	64%
2004	3.355	2.230	66%
2005	3.081	1.794	58%
2006	2.955	1.975	67%
2007	2.804	1.803	64%
2008	2.864	1.825	64%

Presentados

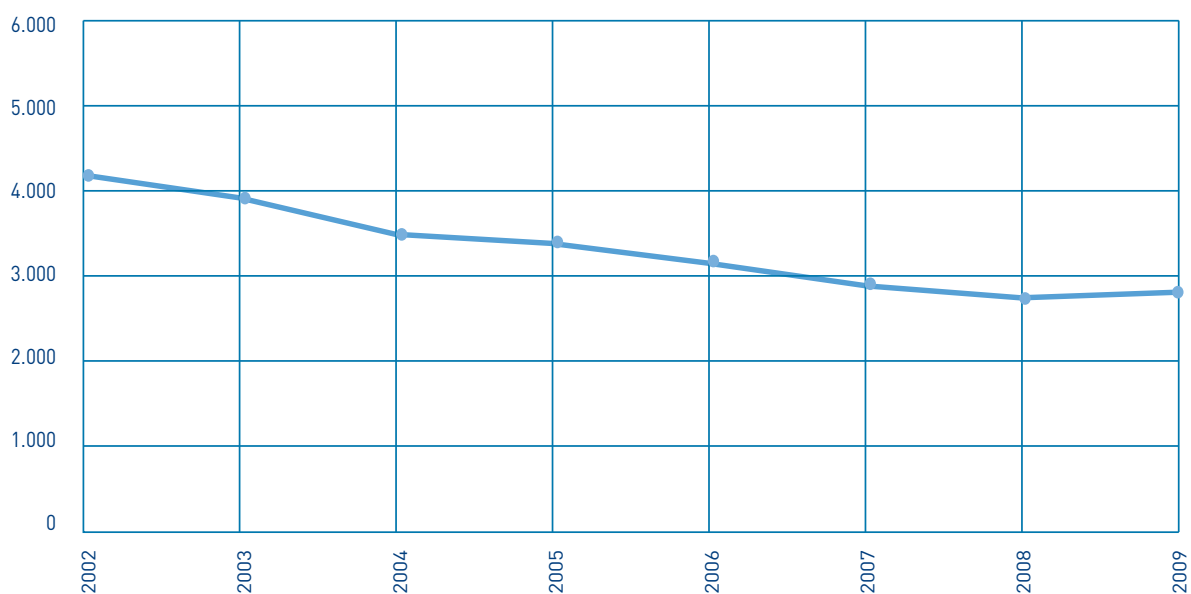

Bacharelato · Convocatoria de setembro de 2009
 Por convocatoria de bacharelato

	Presentados	Aptos	% aptos
Anteriores	678	403	59%
Actual	2.186	1.422	65%

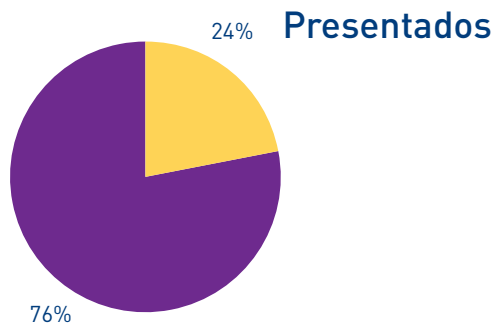

Bacharelato · Convocatoria de setembro de 2009
 Por vía

	Presentados	Aptos	% aptos
Científico-tecnolóxica	621	408	66%
Ciencias da saúde	745	407	55%
Humanidades	311	194	62%
Ciencias sociais	1.076	730	68%
Artes	61	52	85%
Combinadas	50	34	68%

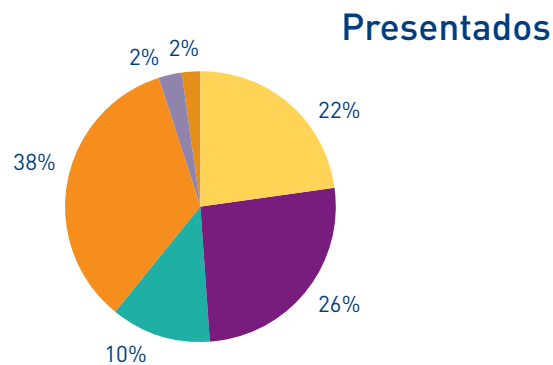

Bacharelato · Convocatoria de setembro de 2009
 Por provincia

	Presentados	Aptos	% aptos
A Coruña	1.234	787	64%
Lugo	341	217	64%
Ourense	295	152	52%
Pontevedra	994	669	67%

Presentados

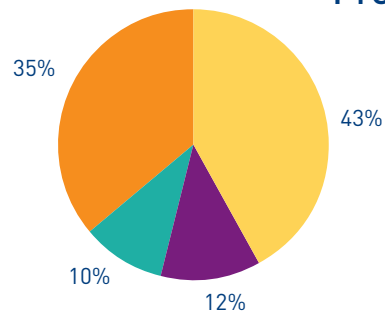

Bacharelato · Convocatoria de setembro de 2009
 Por sexo

	Presentados	Aptos	% aptos
Homes	1.286	834	65%
Mulleres	1.578	991	63%

Presentados

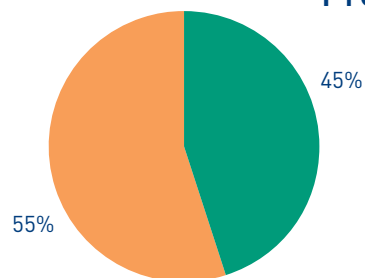

Bacharelato · Convocatoria de setembro de 2009
Por materia

	Exames	Aprobados	% aprobados
Lingua Castelá e Literatura	2.863	1.175	41%
Lingua Galega e Literatura	2.796	1.024	37%
Composición dun Texto Filosófico	1.632	801	49%
Composición dun Texto Histórico	1.228	674	55%
Inglés	2.792	1.592	57%
Francés	65	40	62%
Alemán	0	0	
Portugués	3	2	67%
Italiano	0	0	
Matemáticas	753	372	49%
Física	724	163	23%
Debuxo Técnico II	349	220	63%
Bioloxía	837	136	16%
Ciencias da Terra e do Medio Ambiente	674	297	44%
Química	1.034	290	28%
Tecnoloxía Industrial II	6	2	33%
Electrotecnia	57	37	65%
Mecánica	6	5	83%
Latín	317	108	34%
Historia da Arte	392	174	44%
Grego II	181	53	29%
Historia da Música	107	78	73%
Matemáticas Aplicadas ás Ciencias Sociais	1.071	510	48%
Xeografía	1.093	447	41%
Economía e Organización de Empresas	1.068	481	45%
Debuxo Artístico	67	37	55%
Imaxe	24	20	83%
Fundamentos do Deseño	17	16	94%
Técnicas de Expresión Gráfico-Plástica	16	16	100%
Total		8.770	43%

Bacharelato · Convocatoria de setembro de 2009

Por materia



Convocatoria de setembro de 2009. Bacharelato convocatoria actual

Bacharelato · Convocatoria de setembro de 2009. Bacharelato convocatoria actual			
Total			
	Cualificación Bacharelato	Cualificación PAAU	Diferenza
	5,67	4,49	1,18

Bacharelato · Convocatoria de setembro de 2009. Bacharelato convocatoria actual			
Por vía			
	Cualificación Bacharelato	Cualificación PAAU	Diferenza
Científico-tecnolóxica	5,66	4,64	1,02
Ciencias da saúde	5,75	4,38	1,37
Humanidades	5,74	4,47	1,27
Ciencias sociais	5,59	4,49	1,10
Artes	5,75	4,94	0,81
Combinadas	5,60	4,14	1,46

4 / 93

Bacharelato · Convocatoria de setembro de 2009. Bacharelato convocatoria actual			
Por provincia			
	Cualificación Bacharelato	Cualificación PAAU	Diferenza
A Coruña	5,67	4,48	1,19
Lugo	5,70	4,44	1,26
Ourense	5,58	4,20	1,38
Pontevedra	5,68	4,61	1,07

Bacharelato · Convocatoria de setembro de 2009. Bacharelato convocatoria actual			
Por sexo			
	Cualificación Bacharelato	Cualificación PAAU	Diferenza
Homes	5,61	4,57	1,04
Mulleres	5,72	4,42	1,30

Bacharelato · Convocatoria de setembro de 2009. Bacharelato convocatoria actual

Por materia

	Cualificación Bacharelato	Cualificación PAAU	Diferenza
Lingua Castelá e Literatura	5,50	4,45	1,05
Lingua Galega e Literatura	5,61	4,31	1,30
Composición dun Texto Filosófico	5,76	4,66	1,10
Composición dun Texto Histórico	5,74	4,89	0,85
Inglés	5,56	5,24	0,32
Francés	6,91	5,72	1,19
Alemán			0,00
Portugués		6,33	-6,33
Italiano			0,00
Matemáticas	5,48	4,82	0,66
Física	5,52	3,20	2,32
Debuxo Técnico II	6,27	5,27	1,00
Bioloxía	5,68	3,22	2,46
Ciencias da Terra e do Medio Ambiente	5,95	4,48	1,47
Química	5,64	3,62	2,02
Tecnoloxía Industrial II	5,33	4,33	1,00
Electrotecnia	6,26	5,53	0,73
Mecánica	6,00	7,54	-1,54
Latín	5,78	3,86	1,92
Historia da Arte	6,02	4,66	1,36
Grego II	6,02	3,54	2,48
Historia da Música	6,31	5,71	0,60
Matemáticas Aplicadas ás Ciencias Sociais	5,65	4,61	1,04
Xeografía	5,66	4,40	1,27
Economía e Organización de Empresas	5,75	4,48	1,27
Debuxo Artístico	6,52	4,96	1,56
Imaxe	6,00	6,29	-0,29
Fundamentos do Deseño	6,65	5,62	1,03
Técnicas de Expresión Gráfico-Plástica	7,13	7,44	-0,31
Total	5,95	4,93	1,02

Convocatoria de setembro de 2009. Bacharelato convocatorias anteriores

Bacharelato · Convocatoria de setembro de 2009. Bacharelato convocatorias anteriores			
Por motivo			
	Presentados	Aptos	% aptos
Mellorar nota	66	61	92%
PAAU suspensas	547	314	57%
1ª vez	64	28	44%

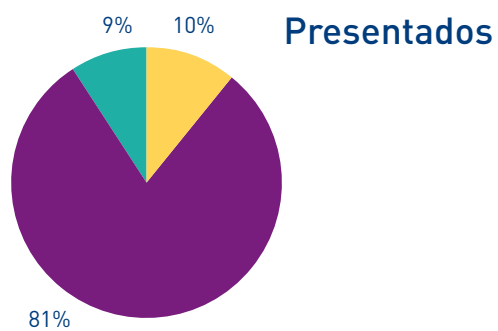

4 / 95

Maiores de 25 anos

Convocatoria de abril de 2009

Maiores de 25 anos · Convocatoria de abril de 2009
Total

Matriculados	Presentados	% presentados
371	322	87%

Presentados	Aptos	% aptos
322	139	43%

Maiores de 25 anos · Convocatoria de abril de 2009
Evolución

	Presentados	Aptos	% aptos
2003	248	130	52%
2004	301	140	47%
2005	244	112	46%
2006	212	122	58%
2007	191	102	53%
2008	299	139	46%
2009	322	139	43%

Presentados

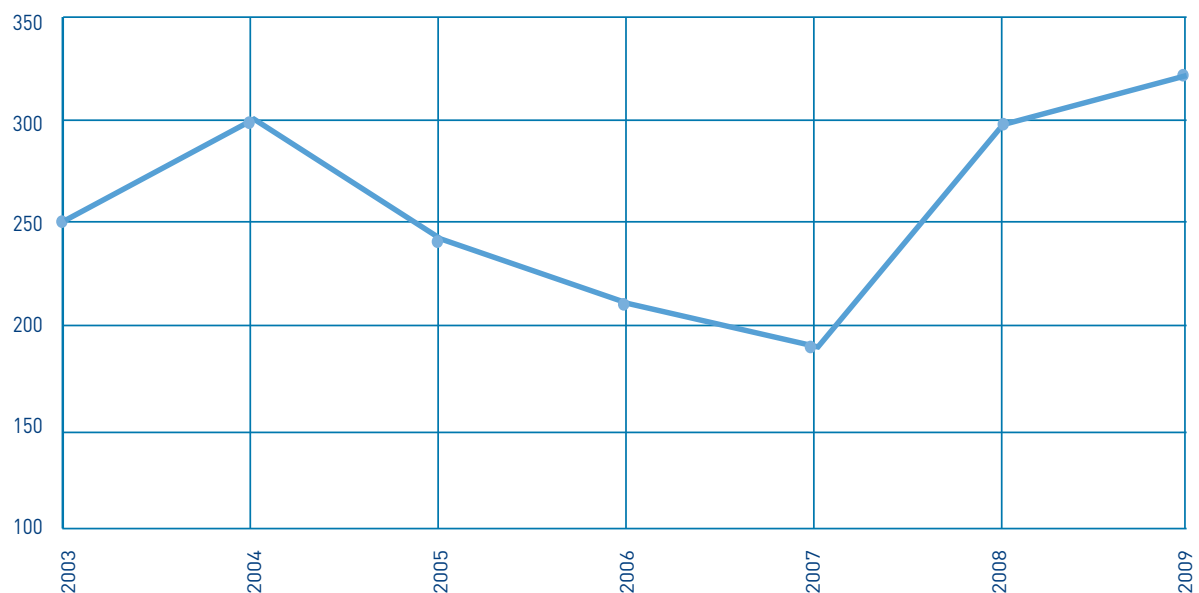

Maiores de 25 anos · Convocatoria de abril de 2009

Por motivo

	Presentados	Aptos	% aptos
Mellorar nota	11	6	55%
PAAU suspensas	40	16	40%
1ª vez	271	117	43%

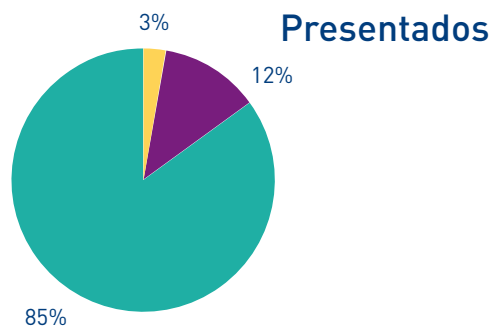

4 / 97

Maiores de 25 anos · Convocatoria de abril de 2009

Por vía

	Presentados	Aptos	% aptos
Científico-tecnolóxica	26	10	38%
Ciencias da saúde	123	50	39%
Humanidades	129	57	44%
Ciencias sociais	37	17	46%
Artes	7	5	71%

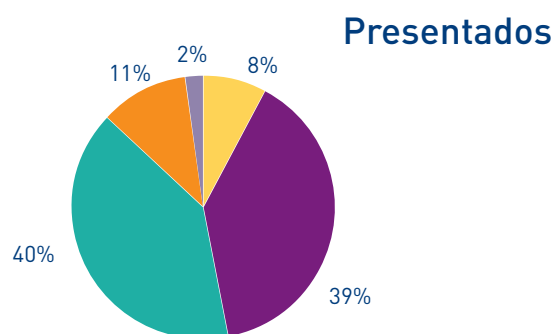

Maiores de 25 anos · Convocatoria de abril de 2009

Por provincia

	Presentados	Aptos	% aptos
A Coruña	179	76	42%
Lugo	19	11	58%
Ourense	36	13	36%
Pontevedra	88	39	44%

Presentados

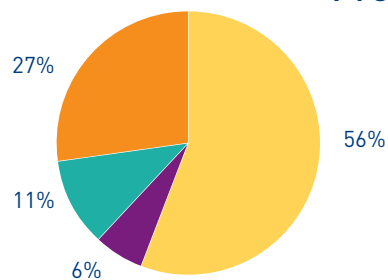

Maiores de 25 anos · Convocatoria de abril de 2009

Por sexo

	Presentados	Aptos	% aptos
Homes	165	69	42%
Mulleres	157	70	49%

Presentados

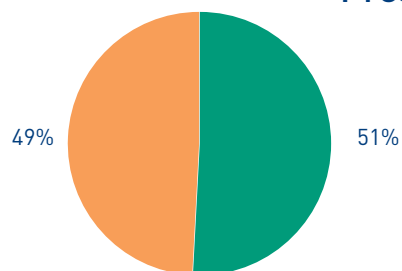

Maiores de 25 anos · Convocatoria de abril de 2009

Por materia

	Exames	Aprobados	% aprobados
Comentario dun texto	321	173	54%
Lingua Castelá	320	233	73%
Lingua Galega	295	122	41%
Inglés	264	128	48%
Francés	21	4	19%
Alemán	3	3	100%
Portugués	30	14	47%
Italiano	3	2	67%
Matemáticas	35	9	26%
Física	25	3	12%
Química	113	26	23%
Bioloxía	117	21	77%
Debuxo Técnico	13	10	77%
Ciencias da Terra e do Medio Ambiente	96	63	66%
Literatura Galega	120	24	20%
Literatura Española	113	54	48%
Historia do Mundo Contemporáneo		0	
Latín	105	75	71%
Matemáticas Aplicadas ás Ciencias Sociais	30	11	
Historia da Arte	32	14	44%
Debuxo Artístico	6	4	67%
Imaxe	2	2	100%
Volume	4	4	100%
Total	2.068	999	48%

4 / 99

Maiores de 25 anos · Convocatoria de abril de 2009

Por materia

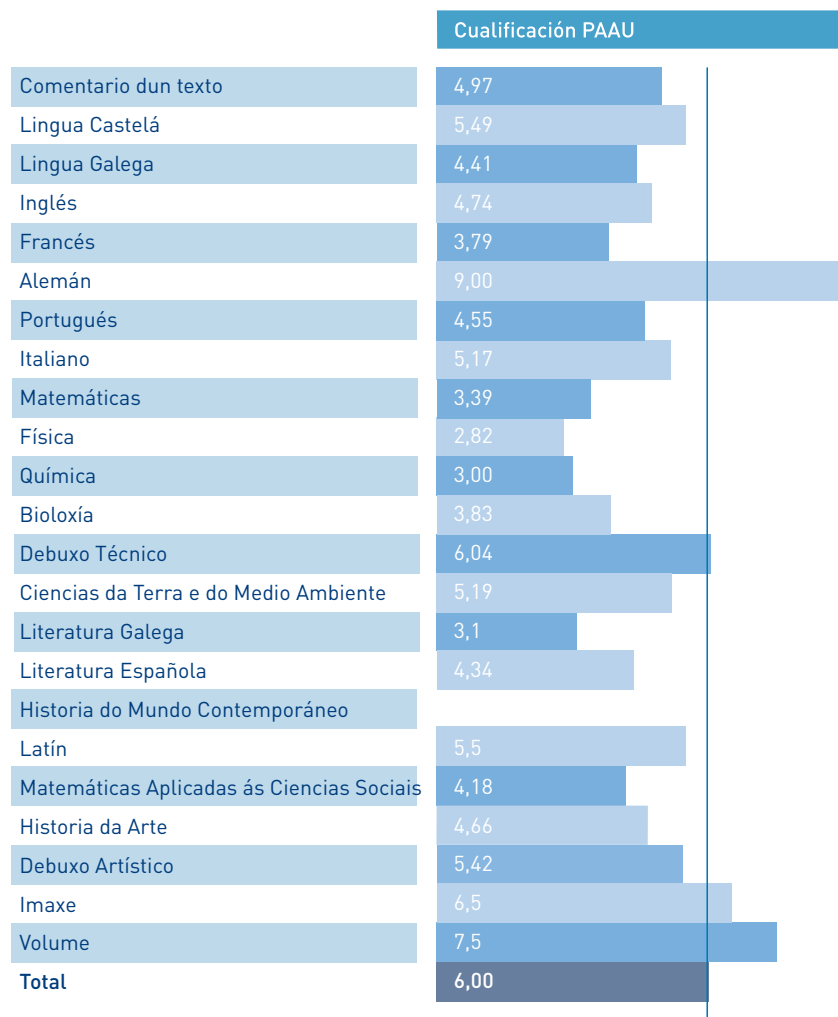

5

Acceso a ensinanzas de 1.º e 2.º ciclo e graos

Ensinanzas universitarias

Acceso a 1.º e 2.º ciclo e graos. Ensinanzas universitarias
Por rama de ensinanza

	UDC	USC	UVI	SUG
Artes e Humanidades	5	10	5	20
Ciencias Experimentais	2	5	5	12
Ciencias da Saúde	5	6	5	16
Ciencias Sociais e Xurídicas	14	21	20	55
Enxeñaría e Arquitectura	15	10	12	37

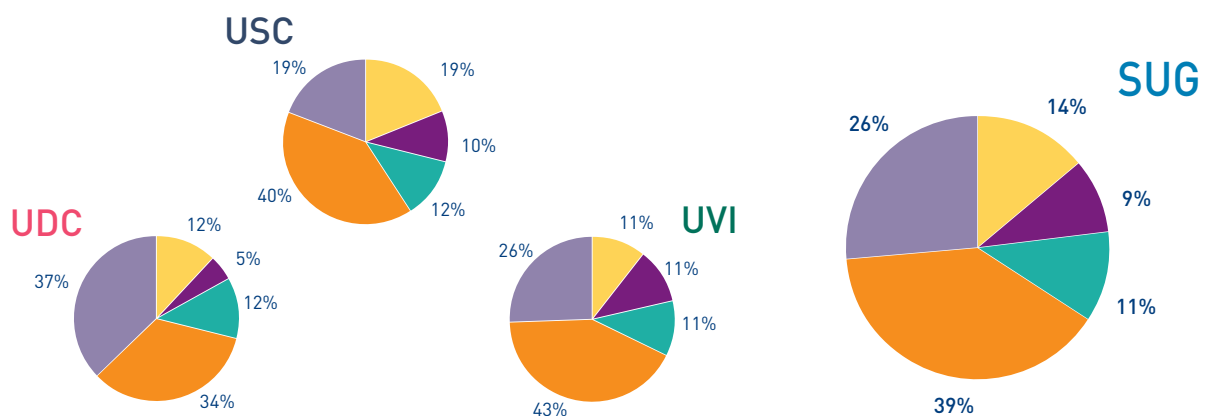

5 / 101



Acceso a 1.º e 2.º ciclo e graos. Ensinanzas universitarias
Por ciclo

	UDC	USC	UVI	SUG
Ciclo curto 1.º ciclo	3	12	11	26
Ciclo longo. Só 2.º ciclo	3	5	3	11
Ciclo longo. 1.º - 2.º ciclo ou grao	35	35	33	103

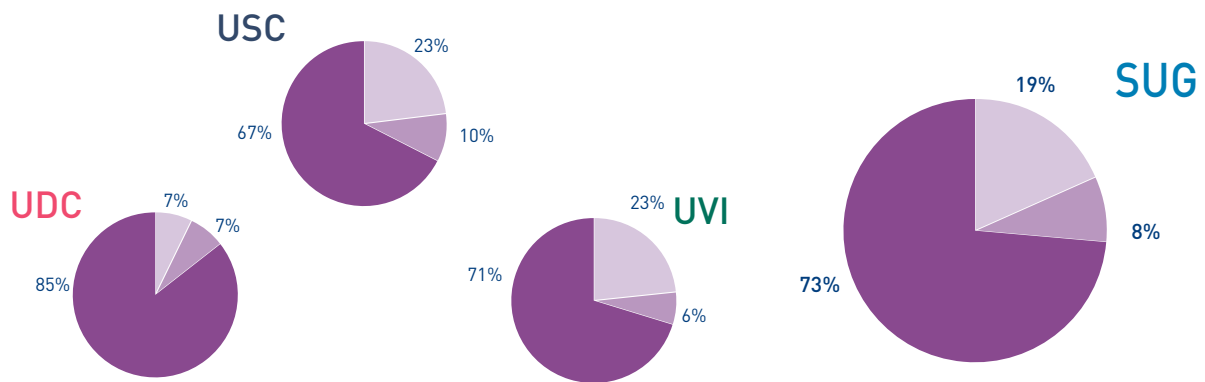

Ciclo curto 1.º ciclo



Ciclo longo. Só 2.º ciclo



Ciclo longo. 1.º - 2.º ciclo



Acceso a 1.º e 2.º ciclo e graos. Ensinanzas universitarias
 Por límite de prazas

	UDC	USC	UVI	SUG
Sen límite de prazas	17	19	6	42
Con límite de prazas	24	33	41	98

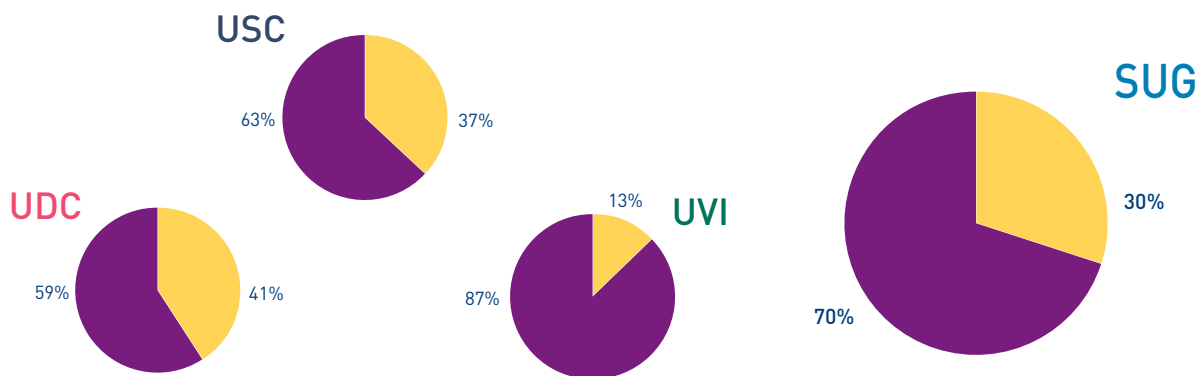

Sen límite de prazas

Con límite de prazas

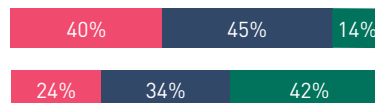

Alumnado

Acceso a 1.º e 2.º ciclo e graos. Alumnado Por universidade

	Homes	Mulleres	SUG
A Coruña	1.452	1.576	3.028
Santiago de Compostela	1.771	2.934	4.705
Vigo	1.542	1.822	3.364

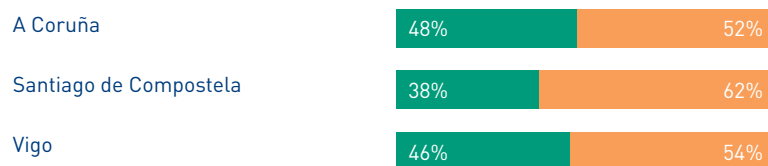

Acceso a 1.º e 2.º ciclo e graos. Alumnado Por campus

	Homes	Mulleres	SUG
A Coruña	1.194	1.385	2.579
Ferrol	258	191	449
Lugo	359	500	859
Santiago de Compostela	1.412	2.434	3.846
Ourense	276	456	732
Pontevedra	249	464	713
Vigo	1.017	902	1.919

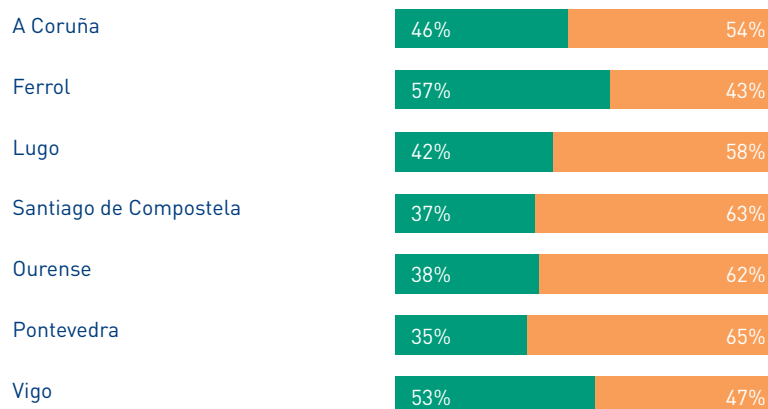

Acceso a 1.º e 2.º ciclo e graos. Alumnado
Por tipo de centro

	Homes	Mulleres	UDC	USC	UVI	SUG
Fac./ETS/EPS	4.608	5.721	2.863	4.477	2.989	10.329
EU/EUP	157	611	165	228	375	768

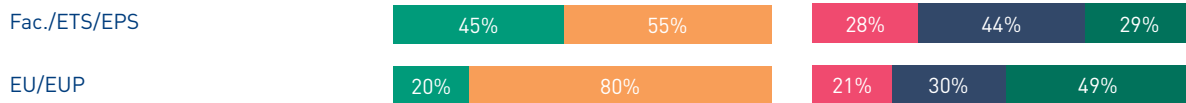
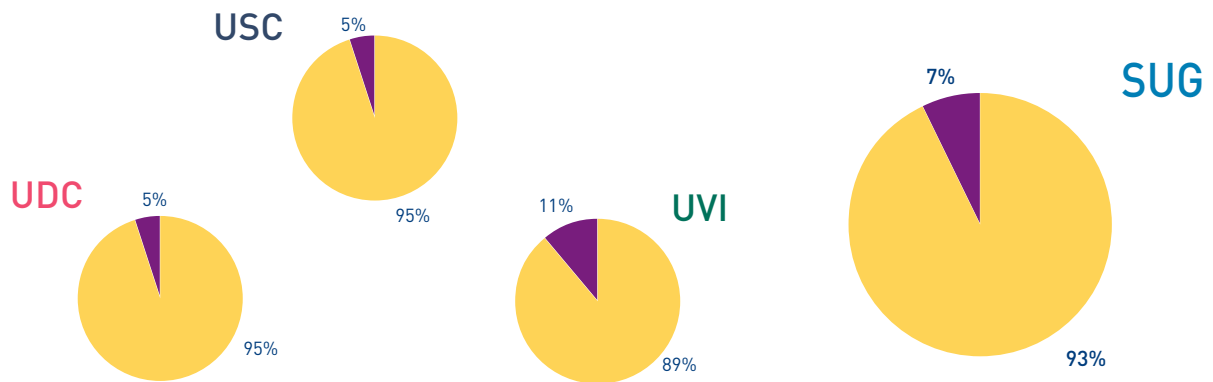

Acceso a 1.º e 2.º ciclo e graos. Alumnado
Por réxime xurídico do centro

	Homes	Mulleres	UDC	USC	UVI	SUG
Propios	4.608	5.721	2.863	4.477	2.989	10.329
Adscritos	157	611	165	228	375	768

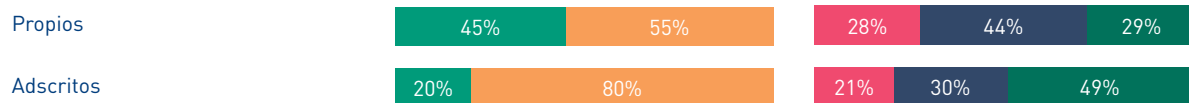
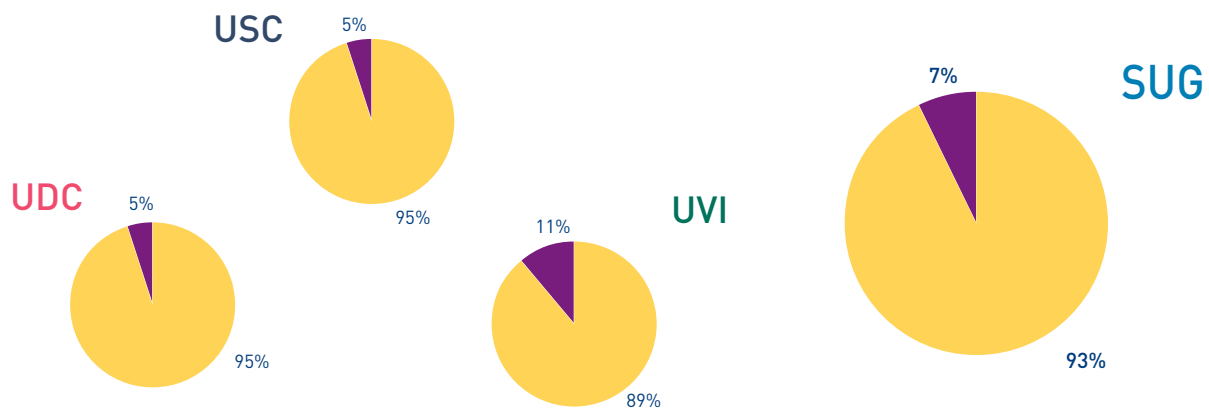

Acceso a 1.º e 2.º ciclo e graos. Alumnado
Por rama de ensinanza

	Homes	Mulleres	UDC	USC	UVI	SUG
Artes e Humanidades	345	596	106	492	343	941
Ciencias	352	441	121	482	190	793
Ciencias da Saúde	386	1.143	281	983	265	1.529
Ciencias Sociais e Xurídicas	1.827	3.439	1.313	2.350	1.603	5.266
Enxeñaría e Arquitectura	1.855	713	1.207	398	964	2.568

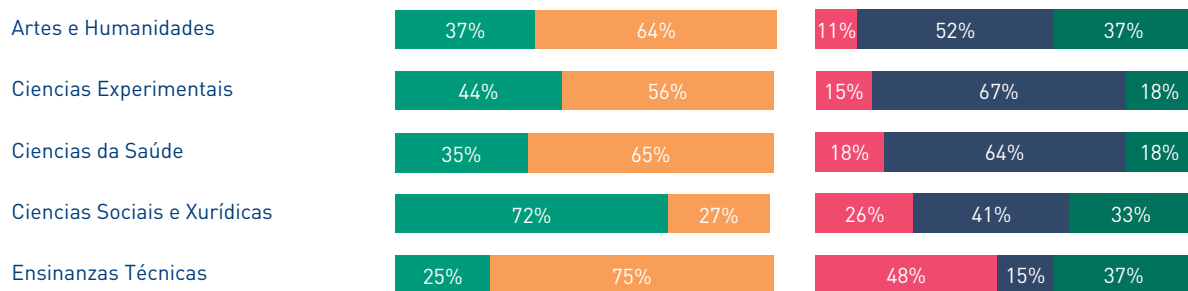
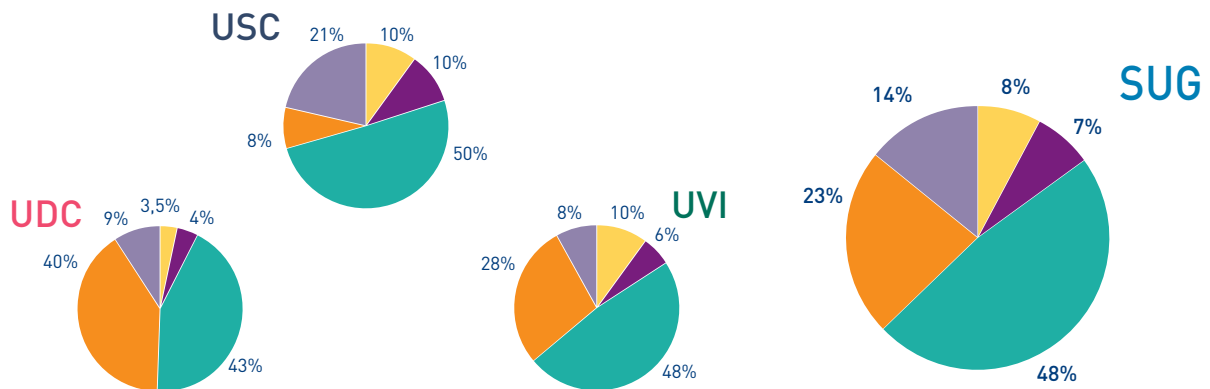

Acceso a 1.º e 2.º ciclo e graos. Alumnado
Por ciclo

	Homes	Mulleres	UDC	USC	UVI	SUG
■ Ensinanzas de 1.º ciclo	892	953	196	966	683	1.845
■ Ensinanzas de 1.º e 2.º ciclo	843	800	432	823	388	1.643
■ Ensinanzas de grao	3.030	4.579	2.400	2.916	2.293	7.609

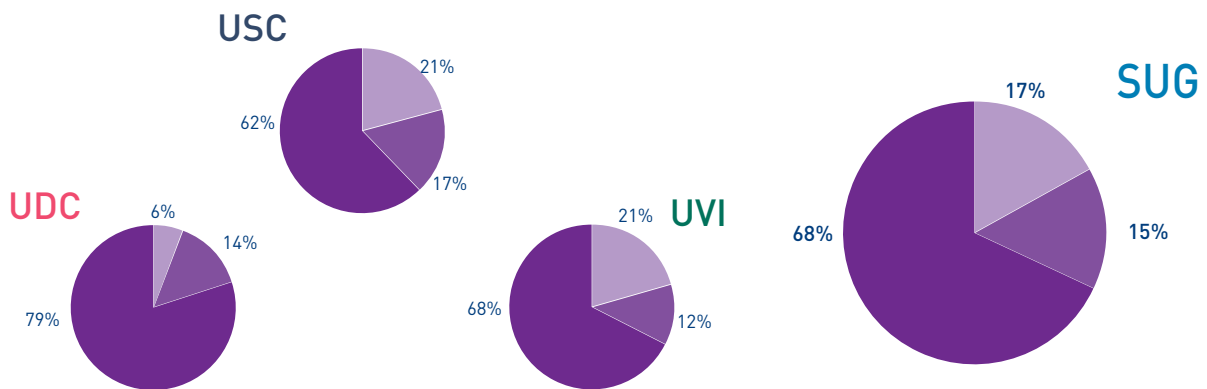

Ensinanzas de 1.º ciclo	48%	52%	11%	52%	37%
Ensinanzas de 1.º e 2.º ciclo	51%	49%	26%	50%	24%
Ensinanzas de grao	40%	60%	32%	39%	30%

Acceso a 1.º e 2.º ciclo e graos. Alumnado
Por límite de prazas

	Homes	Mulleres	UDC	USC	UVI	SUG
Sen límite de prazas	968	1.067	661	1.137	237	2.035
Con límite de prazas	3.797	5.265	2.367	3.568	3.127	9.062

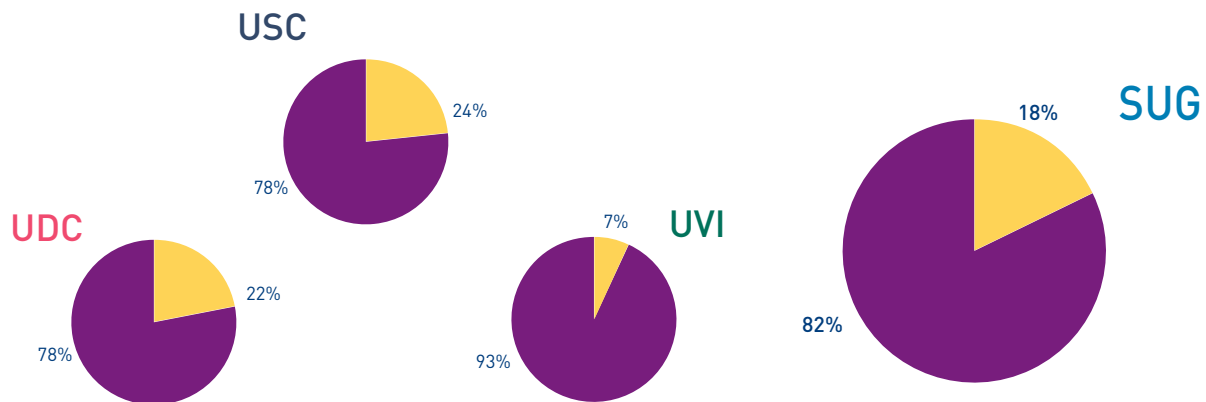

Acceso a 1.º e 2.º ciclo e graos. Alumnado
Por nacionalidade

	Homes	Mulleres	SUG
Española	4.728	6.231	10.959
Estranxeiro	37	101	138

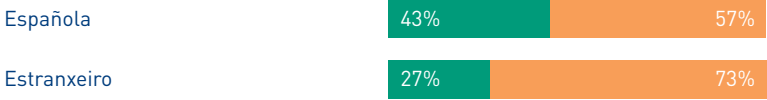
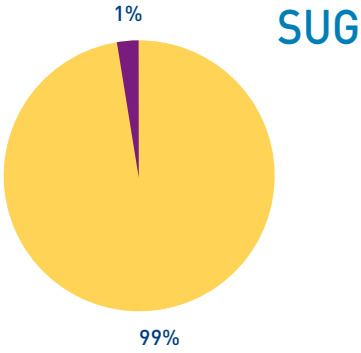

Acceso a ensinanzas de 1.º e 2.º ciclo e graos

Con límite de prazas

Acceso a 1.º e 2.º ciclo e graos. Con límite de prazas			
	Alumnos	Matrícula	% matrícula
SUG	13.650	9.062	66%

Un alumno pode solicitar o acceso por máis dunha ensinanza de acceso

Solicitante: alumno que solicita acceder por unha ensinanza de acceso determinada

Acceso a 1.º e 2.º ciclo e graos. Con límite de prazas		
Por número de ensinanzas de acceso		
	Alumnos	Solicitantes
Unha	12.529	12.529
Dúas	1.093	2.186
Tres	28	84
Total	13.650	14.799

5 / 111

Acceso a 1.º e 2.º ciclo e graos. Con límite de prazas	
Por prazas	
	SUG
Ofertadas	9.553
Solicitantes	14.799
Matrícula	9.062

Número de solicitantes por praza: 1,52

Porcentaxe de ocupación: 94%

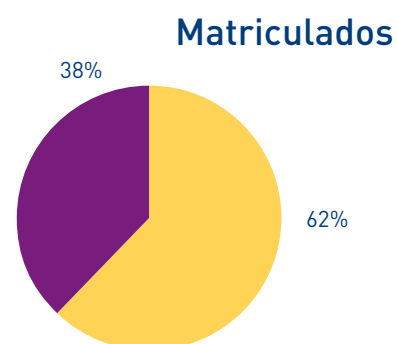

Acceso a 1.º e 2.º ciclo e graos. Con límite de prazas			
Total			
	Solicitantes	Matrícula	% matrícula
SUG	14.799	9.062	61%

Acceso a 1.º e 2.º ciclo e graos. Con límite de prazas

Por convocatoria

	Solicitantes	Matrícula	% matrícula
Xuño	13.133	7.933	60%
Setembro	1.666	1.129	68%

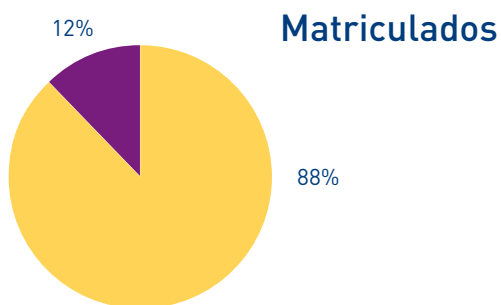

Acceso a 1.º e 2.º ciclo e graos. Con límite de prazas

Por ano de ensinanza

	Solicitantes	Matrícula	% matrícula
Anteriores	4.550	2.194	48%
Actual	10.249	6.868	67%

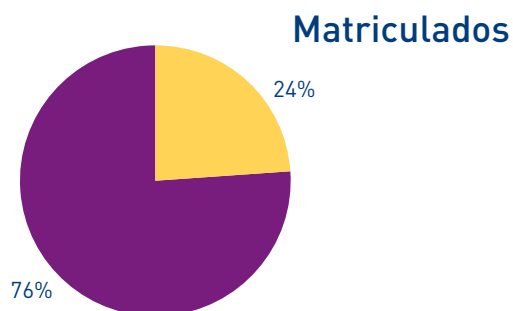

Acceso a 1.º e 2.º ciclo e graos. Con límite de prazas
Por sexo

	Solicitantes	Matrícula	% matrícula
Homes	5.706	3.804	67%
Mulleres	9.093	5.258	58%

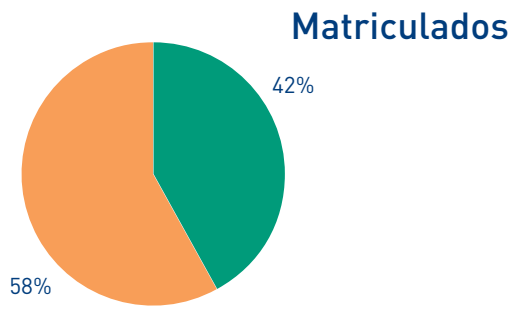

Acceso a 1.º e 2.º ciclo e graos. Con límite de prazas
Por colectivo

	Solicitantes	Matrícula	% matrícula
PAAU Bacharelato	11.882	7.852	66%
Titulados universitarios	861	121	14%
Maiores de 25 anos	129	68	53%
Formación Profesional	1.798	933	52%
Outros colectivos	129	88	68%

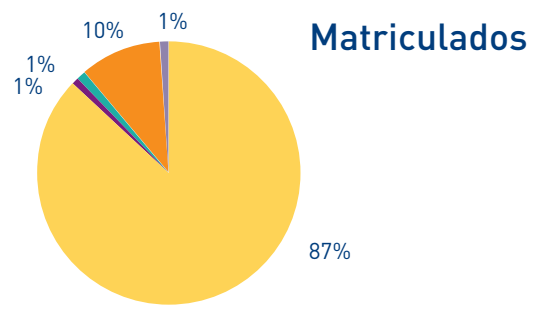

Acceso a 1.º e 2.º ciclo e graos. Con límite de prazas
Por preferencia

	Matrícula
1ª preferencia	7.398
2ª preferencia	1.054
3ª preferencia	352
4ª preferencia e sucesivas	258

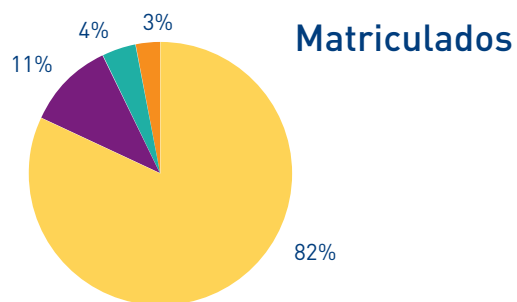

6 Persoal docente e investigador

Persoal docente e investigador

Persoal docente e investigador Sistema Universitario de Galicia			
	Homes	Mulleres	SUG
SUG	3.740	2.247	5.987



Persoal docente e investigador Por universidade			
	Homes	Mulleres	SUG
A Coruña	1.075	576	1.651
Santiago de Compostela	1.509	950	2.459
Vigo	1.156	721	1.877

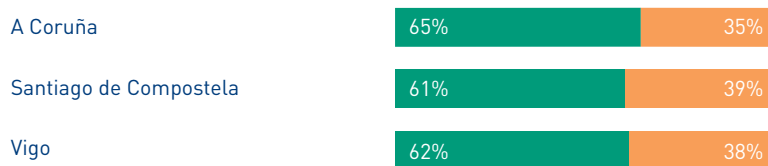

6 / 115

Pessoal docente e investigador
Por idade

	Homes	Mulleres	UDC	USC	UVI	SUG
Menos de 30 anos	62	86	76	27	45	148
De 30 a 39 anos	590	528	387	310	421	1.118
De 40 a 49 anos	1.328	884	562	873	777	2.212
De 50 a 59 anos	1.052	524	411	784	381	1.576
60 anos ou máis	708	225	215	465	253	933

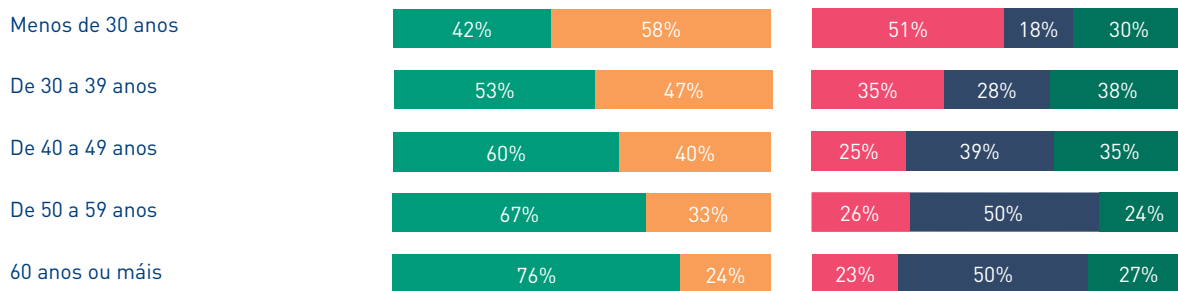
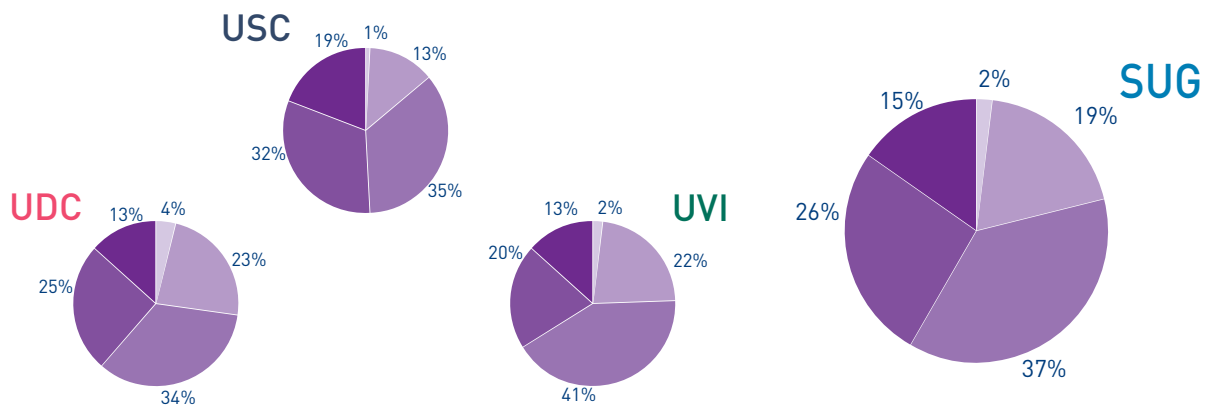

Media de idade



Persoal docente e investigador Evolución da media de idade

	Homes	Mulleres	UDC	USC	UVI	SUG
2005-2006	47,1	43,7	45,3	47,9	43,7	45,9
2006-2007	47,7	44,3	45,7	48,5	44,3	46,5
2007-2008	48,2	44,8	45,9	49,2	45,0	47,0
2008-2009	48,9	45,5	46,3	49,8	46,0	47,7
2009-2010	49,9	47,0	47,1	49,5	48,9	48,5

Persoal docente e investigador
Por réxime xurídico

	Homes	Mulleres	UDC	USC	UVI	SUG
Corpos docentes universitarios	2.083	1.156	829	1.505	905	3.239
Profesorado contratado	1.657	1.091	822	954	972	2.748

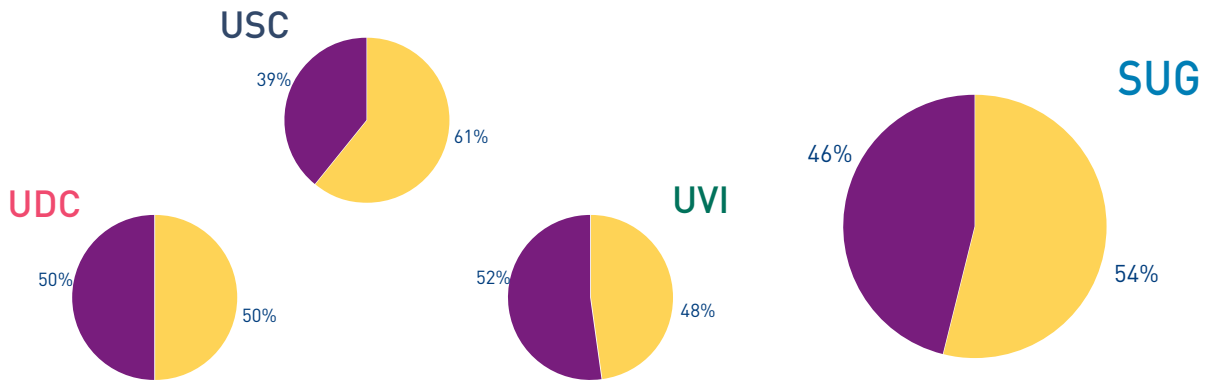

Persoal docente e investigador
Corpos docentes universitarios

	Homes	Mulleres	UDC	USC	UVI	SUG
Catedrático/a de universidade	519	104	146	337	140	623
Profesor/a titular de universidade	1.197	843	429	1.040	571	2.040
Catedrático/a de escola universitaria	73	38	50	22	39	111
Profesor/a titular de escolas universitarias	294	171	204	106	155	465

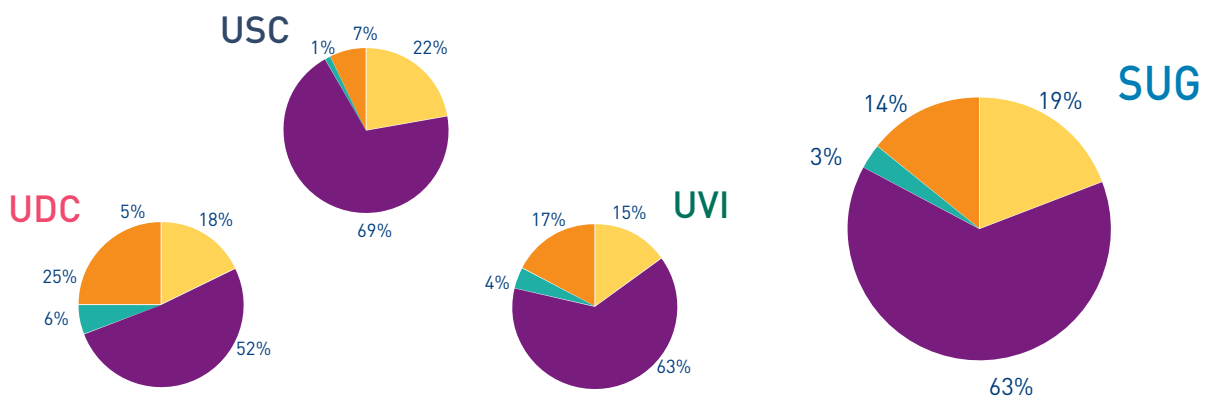

Catedrático/a de universidade	83%	17%	23%	54%	22%
Profesor/a titular de universidade	59%	41%	21%	51%	28%
Catedrático/a de escola universitaria	66%	34%	45%	20%	35%
Profesor/a titular de escolas universitarias	63%	37%	44%	23%	33%

Persoal docente e investigador
Profesorado contratado

	Homes	Mulleres	UDC	USC	UVI	SUG
Profesor/a axudante	40	30	48	2	20	70
Profesor/a axudante doutor/a	31	42	23	23	27	73
Profesor/a colaborador/a	167	129	73	80	143	296
Profesor/a contratado/a doutor/a	287	267	139	229	186	554
Profesor/a asociado/a	703	284	295	234	458	987
Profesor/a asociado/a Ciencias da Saúde	191	100	17	253	21	291
Profesor/a emérito/a	44	39	42	31	10	83
Profesor/a visitante/a	27	18	34	6	5	45
Anteriores á LOU	12	5	8	8	1	17
Outras categorías	155	177	143	88	101	332

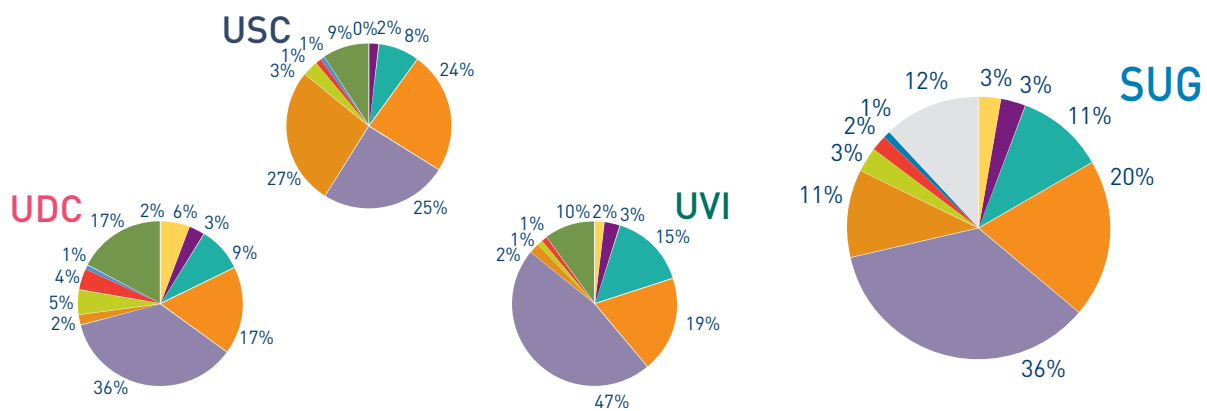

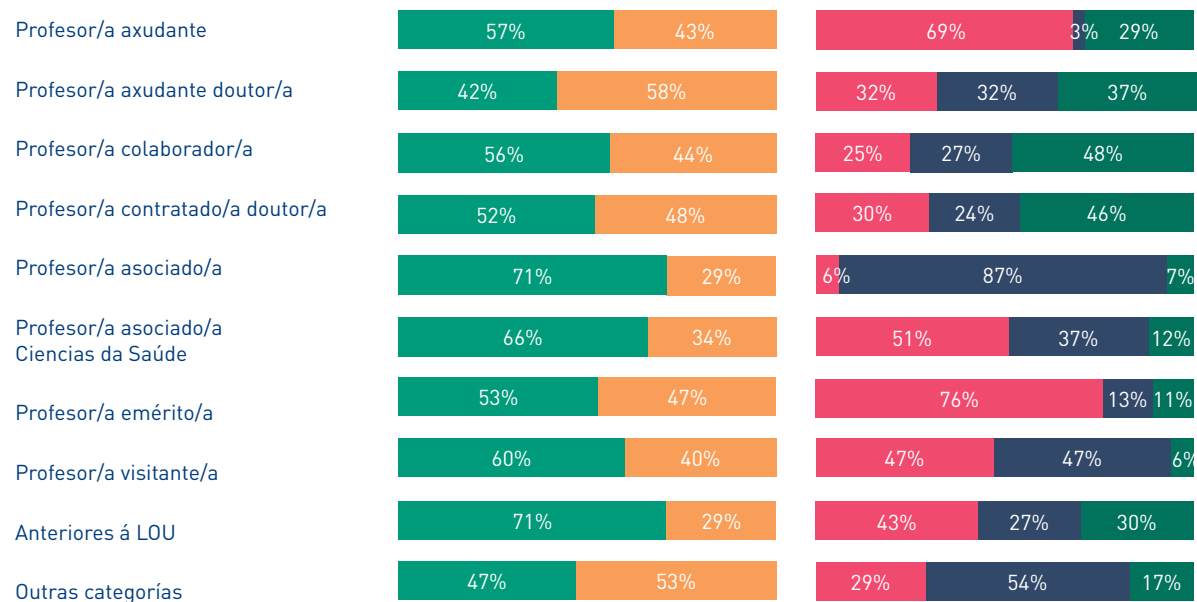

Persoal docente e investigador						
Doutores/as						
	Homes	Mulheres	UDC	USC	UVI	SUG
Doutores/as	2.407	1.461	929	1.885	1.054	3.868



Persoal docente e investigador
Por xornada laboral

	Homes	Mulleres	UDC	USC	UVI	SUG
Completa	2.590	1.667	1.248	1.833	1.176	4.257
Parcial	1.125	567	402	589	701	1.692
Descoñecido	25	13	1	37	0	38

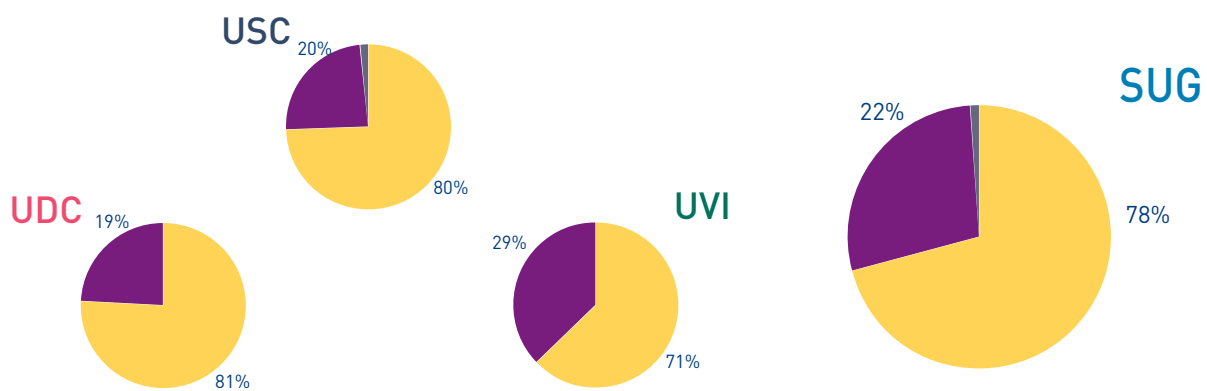

Completa	61%	39%	29%	43%	28%
Parcial	66%	34%	24%	35%	41%
Descoñecido	66%	34%	3%	97%	

7 Persoal de administración e servizos

Persoal de administración e servizos

Persoal de administración e servizos Sistema Universitario de Galicia			
	Homes	Mulleres	SUG
SUG	1.232	1.814	3.046



Persoal de administración e servizos Por universidade			
	Homes	Mulleres	SUG
A Coruña	306	486	792
Santiago de Compostela	604	819	1.423
Vigo	322	509	831

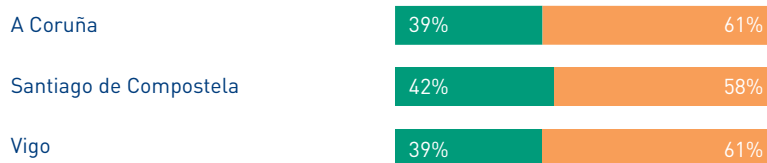

Personal de administración e servizos
Por idade

	Homes	Mulleres	UDC	USC	UVI	SUG
Menos de 30 anos	33	64	29	55	13	97
De 30 a 39 anos	329	479	254	320	234	808
De 40 a 49 anos	548	798	304	610	432	1.346
De 50 a 59 anos	266	385	168	352	131	651
60 anos ou máis	56	88	37	86	21	144

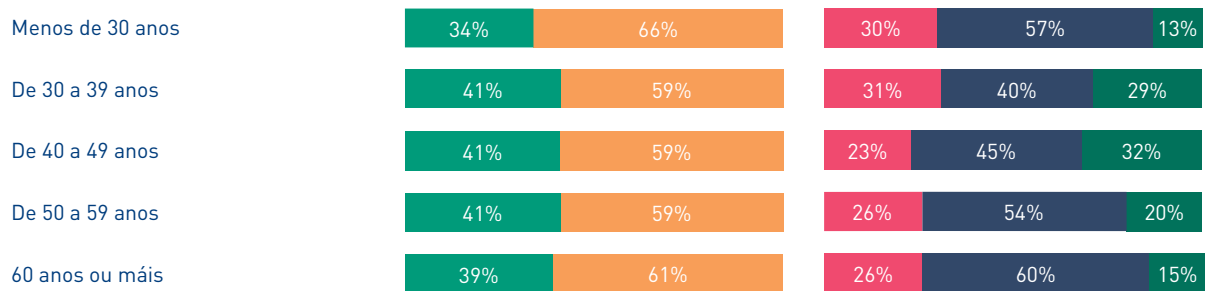
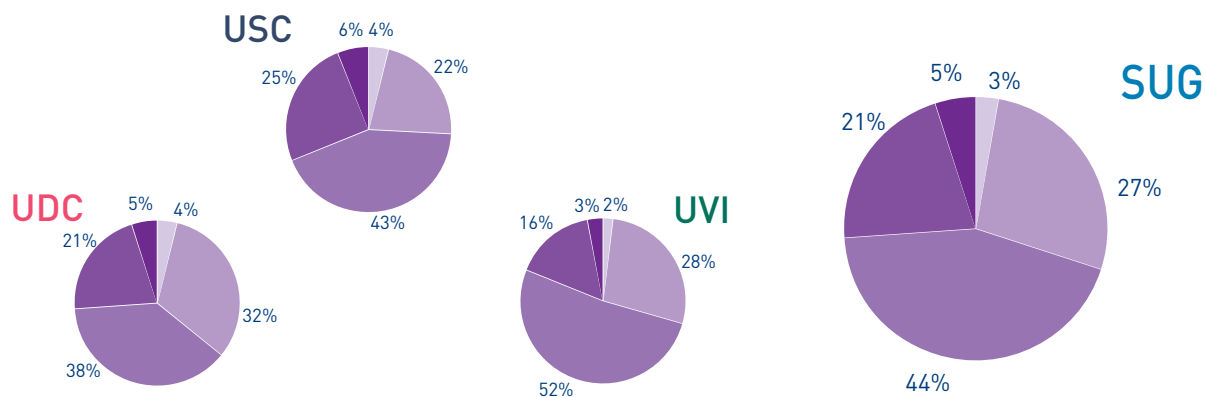

Media de idade

Homes		44,4
Mulleres		44,2
UDC		43,4
USC		45,2
UVI		43,4
SUG		44,2

Persoal de administración e servizos
Evolución da media de idade

	Homes	Mulleres	UDC	USC	UVI	SUG
2005-2006	42,2	42,0	39,8	44,3	40,8	42,1
2006-2007	43,2	42,9	41,3	45,0	41,7	43,0
2007-2008	43,7	43,8	41,9	45,8	42,5	43,8
2008-2009	44,8	44,1	42,3	46,5	43,5	44,4
2009-2010	44,4	44,2	43,3	45,2	43,4	44,2

Persoal de administración e servizos
Pirámide de idades

	UDC	USC	UVI
[20,25]		3	1
[25,30]	29	52	12
[30,35]	102	117	69
[35,40]	152	203	165
[40,45]	189	309	246
[45-50]	115	301	186
[50,55]	108	208	92
[55,60]	60	144	39
[60,65]	34	83	18
[65,70]	3	3	3

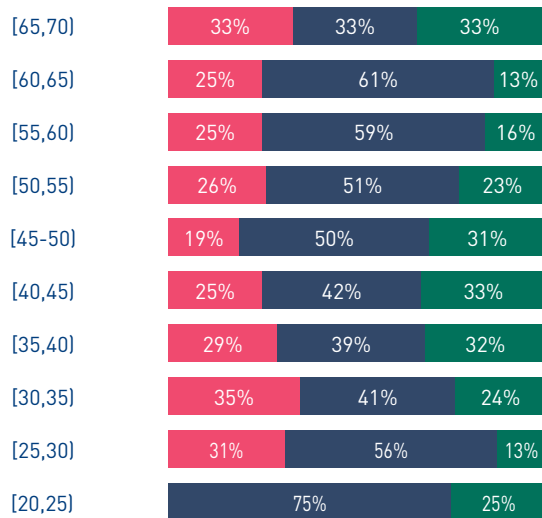

Persoal de administración e servizos
Por réxime xurídico

	Homes	Mulleres	UDC	USC	UVI	SUG
Funcionario/a de carreira	332	892	383	543	298	1.224
Contrato laboral	804	625	312	710	407	1.429

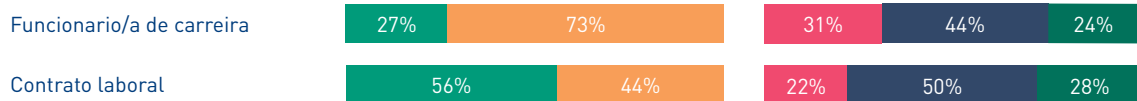
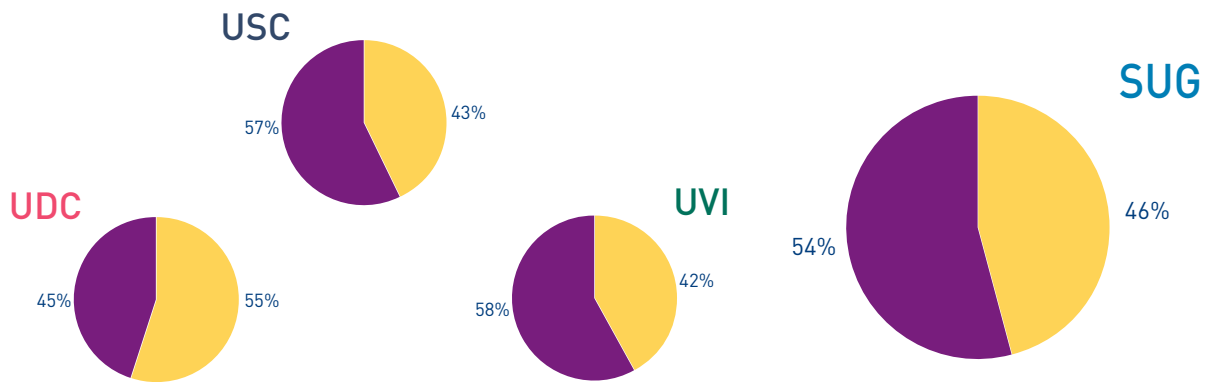

Persoal de administración e servizos
Categorías profesionais

	Homes	Mulleres	UDC	USC	UVI	SUG
Funcionario/a grupo A1	30	38	23	37	8	68
Funcionario/a grupo A2	50	165	81	72	62	215
Funcionario/a grupo C2	221	564	201	359	225	785
Funcionario/a agrupacións profesionais	31	125	78	75	3	156
Persoal eventual	17	14	20	7	4	31
Funcionario Interino	79	283	77	163	122	362
Persoal laboral	804	625	312	710	407	1.429

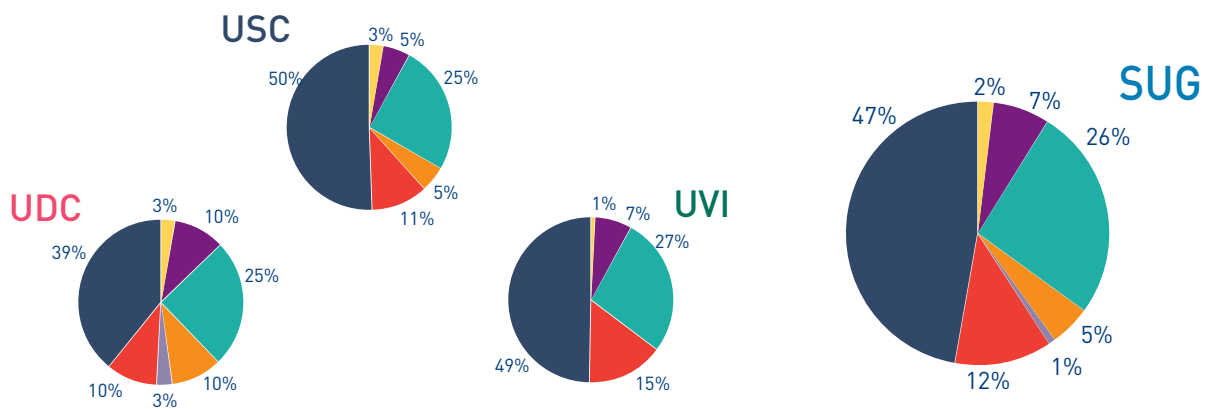

Funcionario/a grupo A1	44%	56%	34%	54%	12%
Funcionario/a grupo A2	23%	77%	38%	33%	29%
Funcionario/a grupo C2	28%	72%	26%	46%	29%
Funcionario/a agrupacións profesionais	19%	81%	51%	48%	1%
Persoal eventual	55%	45%	65%	23%	13%
Funcionario Interino	22%	78%	21%	45%	34%
Outras categorías	56%	44%	22%	50%	28%

Persoal de administración e servizos
Por tipo de contrato

	Homes	Mulleres	UDC	USC	UVI	SUG
Funcionario/a de carreira	332	892	383	543	298	1.224
Persoal eventual	17	14	20	7	4	31
Interino/a	79	283	77	163	122	362
Contrato laboral	804	625	312	710	407	1.429

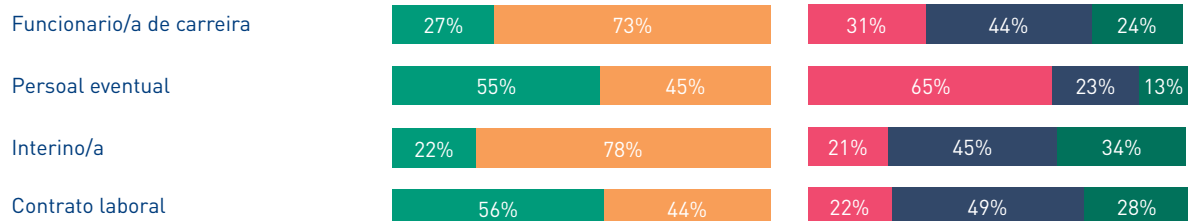
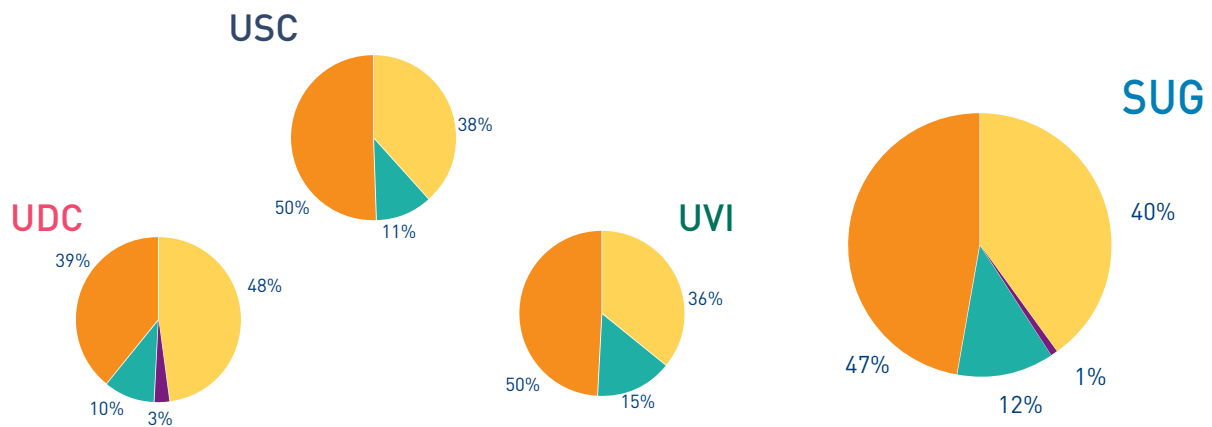





XACOBED 2010
Galicia

Universidade de Vigo



UNIVERSIDADE DA CORUÑA



XUNTA
DE GALICIA