

---

Probas de acceso a ciclos formativos de grao medio

CMPS003

# Ciencias sociais

---

Parte sociolingüística



# 1. Formato da proba

---

## Formato

- A proba consta de vinte cuestións tipo test.
- As cuestións tipo test teñen tres posibles respostas das que soamente unha é correcta.

## Puntuación

- 0,50 puntos por cuestión tipo test correctamente contestada.
- Cada cuestión tipo test incorrecta restará 0,10 puntos.
- Polas respostas en branco non se descontará puntuación.
- No caso de marcar máis dunha resposta por pregunta considerarase como unha resposta en branco.

## Materiais e instrumentos que se poden empregar durante a proba

- Bolígrafo con tinta negra ou azul.

## Duración

- Este exercicio terá unha duración máxima de 50 minutos.

## 2. Exercicio

### 1. Indique a secuencia cronolóxica correcta.

*Indique a secuencia cronolóxica correcta.*

- A** Colonización grega – Megalítico – Idade do Ferro.  
*Colonización grega – Megalítico – Edad del Hierro.*
- B** Idade do Ferro – Megalítico – Colonización grega.  
*Edad del Hierro – Megalítico – Colonización grega.*
- C** Megalítico – Idade do Ferro – Colonización grega.  
*Megalítico – Edad del Hierro – Colonización grega.*

### 2. Sinale o nome do pintor considerado como "pai do Impresionismo".

*Señale el nombre del pintor considerado como "padre del impresionismo".*

- A** Claude Monet.
- B** Edgar Degas.
- C** Henri Matisse.

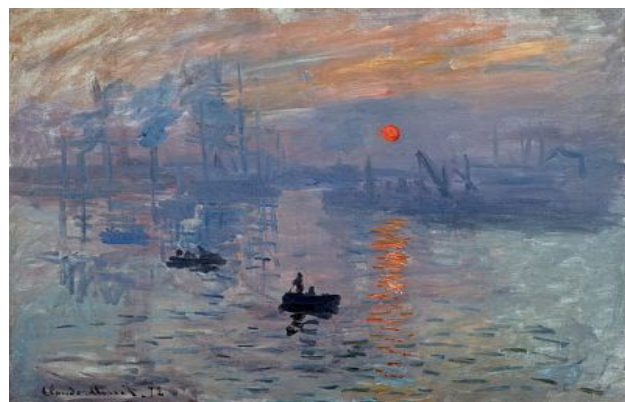

### 3. As antas e os dolmens prehistóricos que se atopan en Galicia, corresponden ao período chamado:

*Los túmulos y dólmenes prehistóricos que se encuentran en Galicia, corresponden al período llamado:*

- A** Magdalenense.
- B** Solutrense.
- C** Megalítico.



### 4. En que ano se establece o fin do Imperio Romano de Occidente, coa caída do seu derradeiro emperador, Rómulo Augústulo, ante o hérulo Odoacro?

*¿En que año se establece el fin del Imperio Romano de Occidente, con la caída de su último emperador, Rómulo Augústulo, ante o hérulo Odoacro?*

- A** 1453
- B** 800
- C** 476

**5.** Identifique correctamente as provincias españolas sinaladas no mapa:

*Identifique correctamente las provincias españolas señaladas en el mapa:*

- A** 1- Cuenca; 2- Teruel; 3- Ávila; 4- Salamanca.  
**B** 1- Albacete; 2- Ávila; 3- Teruel; 4- Burgos.  
**C** 1- Cuenca; 2- Soria; 3- Lleida; 4- A Rioja.  
*1- Cuenca; 2- Soria; 3- Lleida; 4- La Rioja.*



**6.** Desde finais do século XIX e ata a fin dos anos vinte do século XX, desenvolveuse un estilo artístico caracterizado pola súa inspiración nas formas da natureza cunha finalidade marcadamente decorativa. Sinala a opción que o identifica correctamente.

*Desde finales del siglo XIX y hasta el fin de los años veinte del siglo XX, se desarrolló un estilo artístico caracterizado por su inspiración en las formas de la naturaleza con una finalidad marcadamente decorativa. Señale la opción que lo identifica correctamente.*

- A** Realismo.  
**B** Modernismo ou Art Nouveau.  
*Modernismo o Art Nouveau.*  
**C** Romanticismo.



**7.** En que ano foi aprobado o vixente Estatuto de Autonomía de Galicia?

*¿En qué año fue aprobado el vigente Estatuto de Autonomía de Galicia?*

- A** 1981  
**B** 1979  
**C** 1991

**8.** Que fenómeno xeográfico, define a ONU, como "O proceso de degradación do chan resultante de factores como as variacións climáticas ou as actividades humanas"?

*¿Qué fenómeno geográfico, define la ONU, como "El proceso de degradación del suelo resultante de factores como las variaciones climáticas o las actividades humanas"?*

- A** Xentrificación.  
*Gentrificación.*  
**B** Desertificación.  
**C** Cambio climático.

**9. Identifique correctamente as cordilleiras europeas numeradas:**

*Identifique correctamente las cordilleras europeas numeradas:*

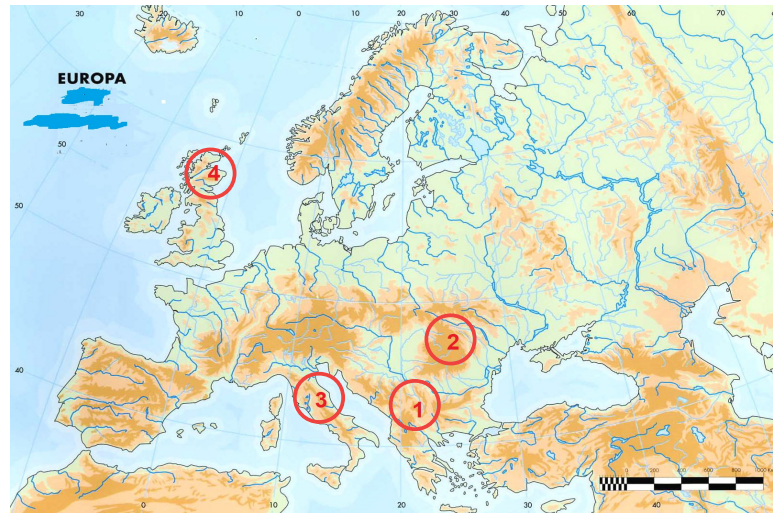

- A** 1-Balcáns; 2-Cárpatos; 3-Apeninos; 4-Montes Grampianos.  
*1-Balcanes; 2-Cárpatos; 3-Apeninos; 4-Montes Grampianos.*
- B** 1-Cárpatos; 2-Urais; 3-Apeninos; 4-Montes Grampianos.  
*1-Cárpatos; 2-Urales; 3-Apeninos; 4-Montes Grampianos.*
- C** 1-Alpes Dináricos; 2-Apeninos; 3-Montes Grampianos; 4-Balcáns.  
*1-Alpes Dináricos; 2-Apeninos; 3-Montes Grampianos; 4-Balcanes.*

**10. Sinale en que período dos propostos se sitúa a primeira República Española.**

*Señale en qué período de los propuestos se sitúa la primera República Española.*

- A** Restauración Borbónica.
- B** Guerra civil española.
- C** Sexenio Revolucionario.

**11. Sinale a cronoloxía correcta, que corresponda ao desenvolvemento da Guerra Civil española.**

*Señale la cronología correcta, que corresponda al desarrollo de la Guerra Civil española.*

- A** 1934-1940
- B** 1936-1939
- C** 1939-1945

**12. Na Revolución Francesa, os representantes mais moderados da burguesía eran:**

*En la Revolución Francesa, los representantes mas moderados de la burguesía eran:*

- A** Os xacobinos.  
*Los jacobinos.*
- B** Os hebertistas.  
*Los hebertistas.*
- C** Os xirondinos.  
*Los girondinos.*

**13. Galicia conta cun total de 30.246 entidades singulares de poboación, case a metade de todas as que existen en España. Cal é o seu tipo de poboamento característico?**

*Galicia cuenta con un total de 30.246 entidades singulares de población, casi la mitad de todas las que existen en España. ¿Cuál es su tipo de poblamiento característico?*

- A** Disperso.
- B** Intercalar.
- C** Concentrado.

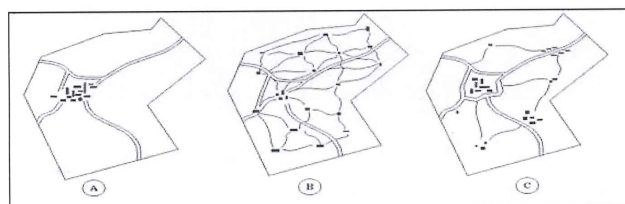

**14. Que potencia europea tentou, sen conseguilo, establecer un imperio colonial do oeste ao leste norsteafricano no século XIX?**

*¿Qué potencia europea intentó, sin conseguirlo, establecer un imperio colonial del oeste al este norsteafricano en el siglo XIX?*

- A** Reino Unido.
- B** Bélxica.  
*Bélgica.*
- C** Francia.

**15. Observe os datos climáticos da cidade de Hanoi (Vietnam). Amosan escasa oscilación térmica, unha estación seca moi marcada e un forte máximo pluviométrico no verán. Tendo isto en conta, de que tipo de clima estamos a falar?**

*Observe los datos climáticos de la ciudad de Hanoi (Vietnam). Muestran escasa oscilación térmica, una estación seca muy marcada y un fuerte máximo pluviométrico en verano. Teniendo esto en cuenta, ¿de qué tipo de clima hablamos?*

	Xaneiro Enero	Febreiro Febrero	Marzo Marzo	Abril Abril	Maio Mayo	Xuño Junio	Xullo Julio	Agosto Agosto	Setembro Septiembre	Outubro Octubre	Novembro Noviembre	Decembro Diciembre	Ano Año
Temp.	16,5	17,6	20	24	28	29,5	29	29	28	25	21,5	18,5	24
Prec.	17	28	38	81	195	239	322	242	254	99	43	20	1679

- A** Oceánico.
- B** Tropical monzónico.
- C** Ecuatorial.



- 16.** A fachada do Convento de Santa Clara en Santiago de Compostela, realizada en pedra granítica, estrutúrase en tres rúas de gran dinamismo, con profusa decoración central e as características placas, sendo un exemplo moi salientable do estilo:

*La fachada del Convento de Santa Clara en Santiago de Compostela, realizada en piedra granítica, se estructura en tres calles de gran dinamismo, con profusa decoración central y las características placas, siendo un ejemplo muy destacable del estilo:*

- A** Barroco.
- B** Manierista.
- C** Neoclásico.



- 17.** Cal dos seguintes territorios africanos non foi colonia francesa?

*¿Cuál de los siguientes territorios africanos no fue colonia francesa?*

- A** Suráfrica.  
*Sudáfrica.*
- B** Senegal.
- C** Alxeria.  
*Argelia.*

- 18.** Identifique correctamente as comarcas de Galicia propostas.

*Identifique correctamente las comarcas de Galicia propuestas.*

- A** 1- Ancares; 2- Bergantiños;  
3- Deza; 4- Verín.
- B** 1- Deza; 2- Ancares;  
3- Bergantiños; 4- Verín.
- C** 1- Bergantiños; 2- Deza;  
3- Verín; 4- Ancares.

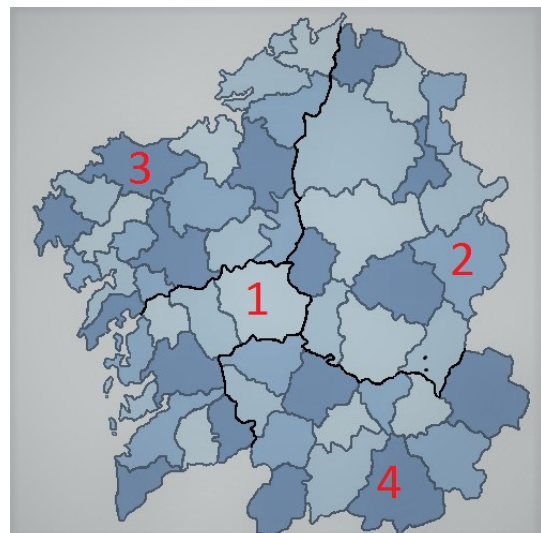



**19.** Durante a primeira Guerra Mundial, a chamada Tripla Alianza estaba conformada polos seguintes estados:

*Durante la primera Guerra Mundial, la llamada Triple Alianza estaba conformada por los siguientes estados:*

- A** O Imperio Turco, Iugoslavia e Checoslovaquia.  
*El Imperio Turco, Yugoslavia y Checoslovaquia.*
- B** Francia, Reino Unido e Rusia.  
*Francia, Reino Unido y Rusia.*
- C** O Imperio Alemán, o Imperio Austro-Húngaro e Italia.  
*El Imperio Alemán, el Imperio Austro-Húngaro e Italia.*

**20.** Sinala a resposta correcta:

*Señale la respuesta correcta:*

- A** A extensión do uso de novas fontes de enerxía, como o gas e o petróleo, veu imposta pola Sociedade de Nacións a partir de 1918.  
*La extensión del uso de nuevas fuentes de energía, como el gas y el petróleo, vino impuesta por la Sociedad de Naciones a partir de 1918.*
- B** O uso de novas fontes de enerxía, como o gas e o petróleo, xeneralizouse na Gran Bretaña co desenvolvemento da **Primeira Revolución Industrial**.  
*El uso de nuevas fuentes de energía, como el gas o el petróleo, se generalizó en Gran Bretaña con el desarrollo de la **Primera Revolución Industrial**.*
- C** A extensión do uso de novas fontes de enerxía, como o gas e o petróleo, encádrase no contexto da chamada **Segunda Revolución Industrial**.  
*La extensión del uso de nuevas fuentes de energía, como el gas o el petróleo, se encuadra en el contexto de la llamada **Segunda Revolución Industrial**.*





### 3. Solución para as preguntas tipo test

Nº	A	B	C	
1			X	
2	X			
3			X	
4			X	
5		X		
6		X		
7	X			
8		X		
9	X			
10			X	
11		X		
12			X	
13	X			
14			X	
15		X		
16	X			
17	X			
18		X		
19			X	
20			X	
N.º de respostas correctas (C)				
N.º de respostas incorrectas (Z)				
Puntuación do test= $C \times 0,5 - Z \times 0,10$				

**Nas preguntas de test, por cada resposta incorrecta descontaranse 0,10 puntos.  
As respostas en branco non descontarán puntuación.**