

QUE FACER SE HAI COVID NO CENTRO?

CASO SOSPEITOSO



- 1º-Illamento no domicilio, non acudas ao centro educativo. Podes realizar unha proba diagnóstica (Autotest)
- 2º- Contactar cun Servizo Sanitario ou co **881 540 045** nas seguintes 24 horas
- 3º- Notificar ao instituto: **981 315 000**, ies.sofia.casanova@edu.xunta.gal
 - Os conviventes evitarán as interaccións sociais prescindibles

CASO POSITIVO

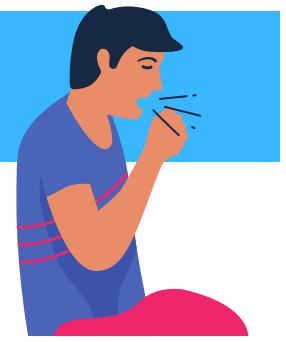

- Poden ser confirmados por PCR ou autotest de antíxenos
- 1º-Illamento no domicilio 7 días estando sen síntomas os últimos 3. Non hai PCR de alta
 - 2º- Notificar a sanidade: Formulario web para positivos** ou no **881 540 045**
 - 3º- Notificar ao instituto: **981 315 000**, ies.sofia.casanova@edu.xunta.gal

**<https://coronavirus.sergas.gal/Contidos/Autodeclaracion-caso-sospeitoso-COVID>

CONTACTOS ESTREITOS

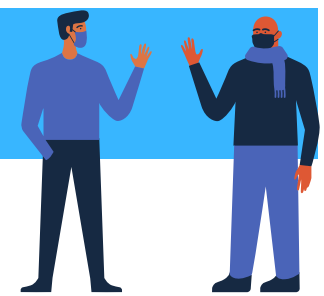

- O Equipo COVID no caso de confirmación do positivo valorará, en colaboración co Centro de Seguemento de Contactos, a existencia de contactos estreitos no centro e informará aos afectados

CORENTENAS



- **A- Se teñen a pauta completa de vacinación ou pasaron o COVID nos últimos 6 meses:** non é necesario corentena pero débense minimizar os contactos sociais e manter sempre a máscara. Se empezan síntomas, illamento
- **B- Se Non teñen a pauta completa de vacinación/inmunodeprimidos:** corentena 7 días e 3 días de vixilancia. Sanidade chamará para facer unha PCR a partir do quinto día
- No escenario de ter **5 ou máis casos** nun grupo de 25 alumnos ou 20 % do mesmo para grupos pequenos, en menos de 7 días a Xefatura Territorial de Sanidade estudará o caso para comprobar se procede a corentena de grupo.