



IES ILLA DE SAN SIMÓN

PRESENTACIÓN DO CURSO
2022-2023



IES ILLA DE SAN SIMÓN

ÍNDICE

Introducción e presentación

1. Nova lei. LOMLOE. Cambios
2. Normas do centro
3. Comunicacóns
4. Entradas e saídas
5. Distribución do alumnado
6. Espazos
7. Biblioteca
8. Recreos
9. Calendario escolar
10. Calendario de recepción
11. EDIXGAL
12. ANPA

Introducción e presentación

TITORÍAS 2022-2023

- **Situación actual do IES Illa de San Simón**

- **Carencias**

- Espazos (tamaño das aulas)
- Profesorado

- **Presentación dos docentes**

Curso	Titor/a
1ºA	María Antonia Pache Muíños
1ºB	Florinda Jallas Souto
1ºC	Yesica García Cruz
2ºA	Javier Iglesias Regueira
2ºB	Alfonso Díaz Andrés
3ºA	Patricia Duarte Suárez
3ºB	Tania Martínez Garrido
3º C	Xosé Luís Clemente Ledo
3º PDC	Miguel Ángel Gil González
4ºA	Rosa María Sánchez Rivas
4ºB	María Dolores Melendreras Reguero
4ºC	María Elvira López Alló

1. NOVA LEI. LOMLOE

Cambios nas materias e nos currículos.

- 1º e 3º ESO durante este curso.
- 2º e 4º ESO o curso que ven.

1º ESO

1 hora mais para
reforzar materias

EF

INGLÉS



IES ILLA DE SAN SIMÓN

1.1 CAMBIOS NO CENTRO

Somos centro de atención preferente de **alumnado con hipoacusia**.



**1 PT
a maiores**

Somos **centro adscrito** ao:

- IES Mendiño
- IES Pedro Floriani

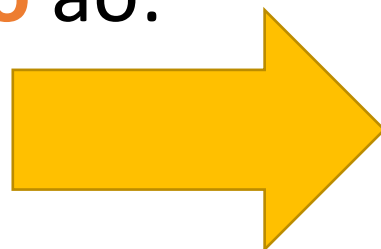

Cambios nas **datas**:

- Reserva de praza a principio de ano
- Se non entran en algún dos centros, presentase solicitude de admisión en período ordinario

2. NORMAS DO CENTRO

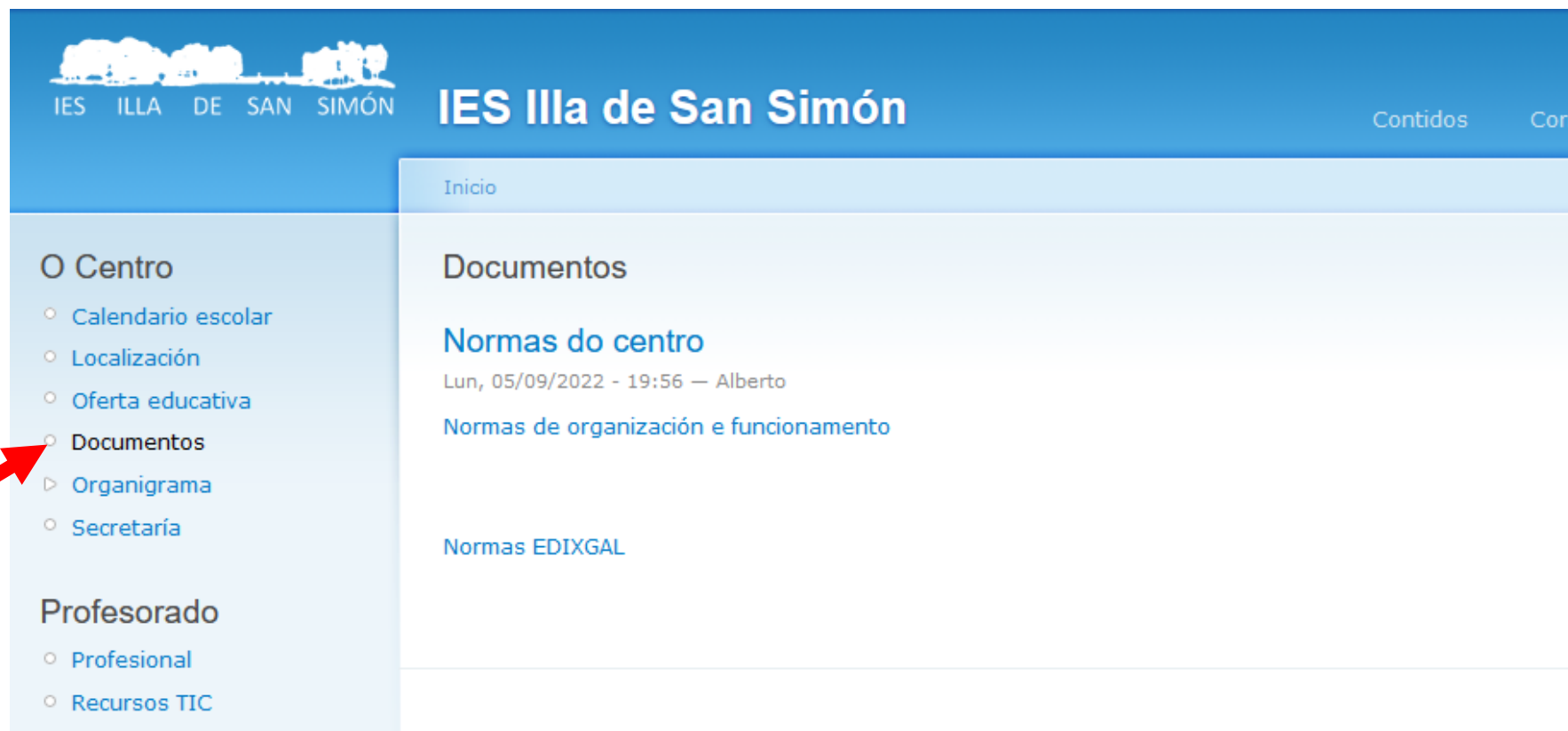

IES ILLA DE SAN SIMÓN IES Illa de San Simón Contidos Corri

Inicio

O Centro

- [Calendario escolar](#)
- [Localización](#)
- [Oferta educativa](#)
- [Documentos](#)
- ▷ [Organigrama](#)
- [Secretaría](#)

Profesorado

- [Profesional](#)
- [Recursos TIC](#)

Documentos

Normas do centro
Lun, 05/09/2022 - 19:56 — Alberto

[Normas de organización e funcionamento](#)

[Normas EDIXGAL](#)

3. COMUNICACIONES

- A) TITORÍA E/OU PROFESORES
 - Teléfono **886 11 06 35** ou **ABALARMOBIL**
(instalación nos móbiles dos pais/nais/titores/as)
- B) COMUNICACIONES DE CENTRO
 - **ABALARMOBIL**
 - PÁX. WEB: www.edu.xunta.es/centros/iessansimon
 - INFORMAL: Redes sociais (facebook, blogs...)



4. ENTRADAS E SAÍDAS

- Mañás:
 - Entrada dende as 8:55h
 - Saída a partir das 14:30h
- Luns tarde:
 - Entrada dende as 16:25h
 - Saída a partir das 18:10h

Seguiranse os itinerarios marcados



Vías de acceso e saída

PLANTA BAIXA

4°B →

2°FLEX - 4°C →

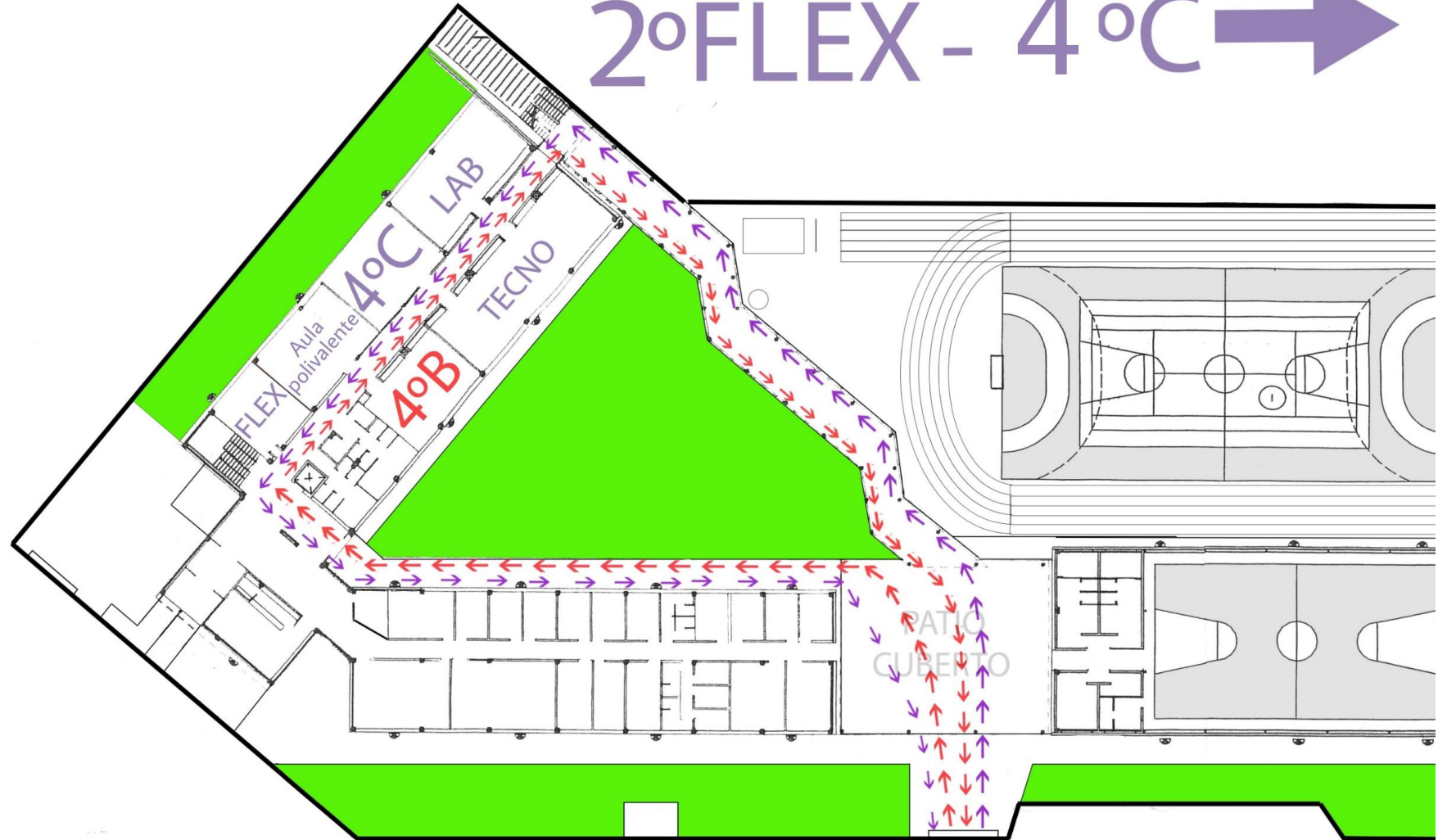

Vías de acceso e saída

PRIMEIRA PLANTA

2ºA – 2ºB – 4ºA



3ºA – 3ºB – 3ºC – 3ºPDC

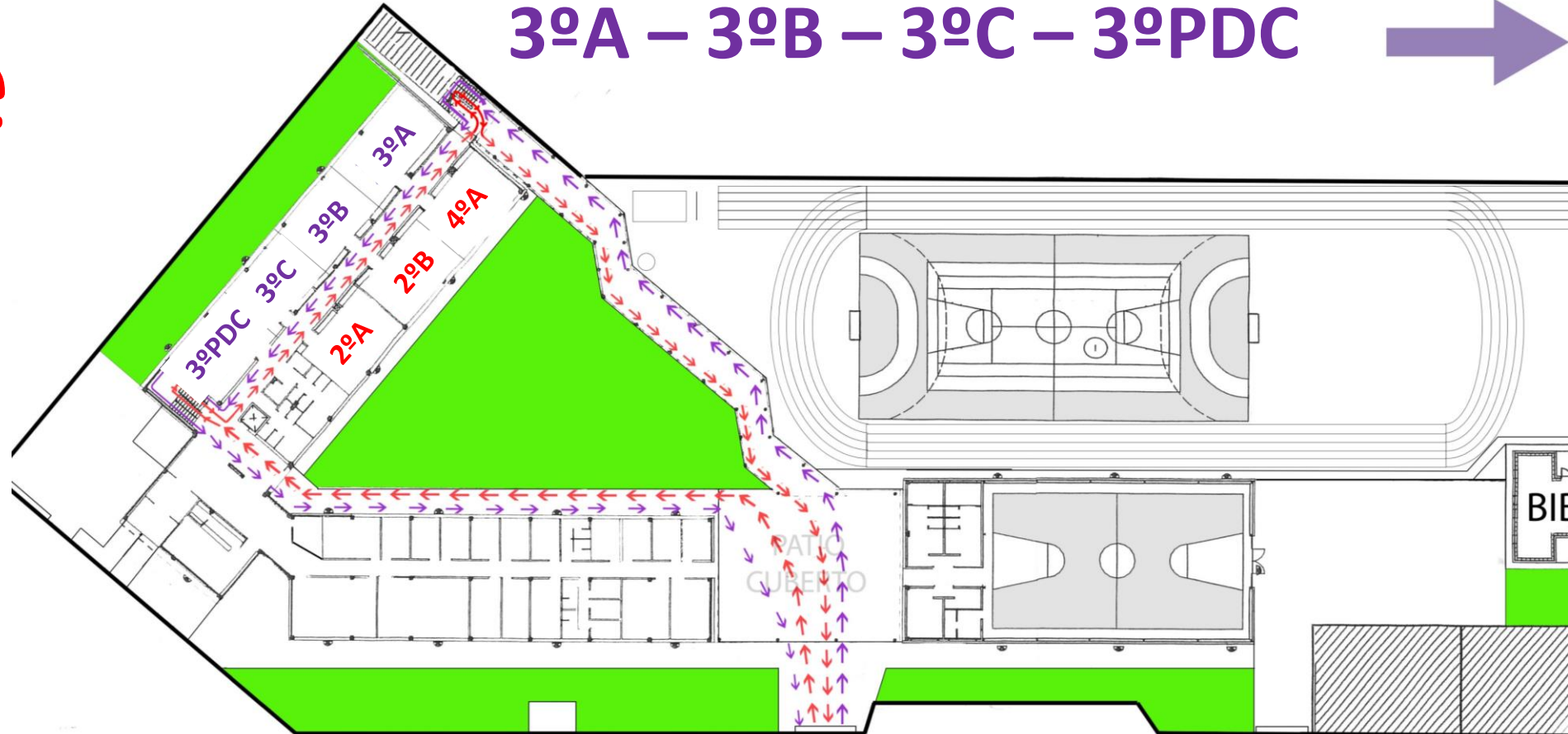
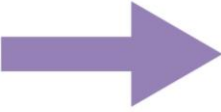

SEGUNDO ANDAR

1ºA - 1ºB - 1ºC



Vías de
acceso e
saída

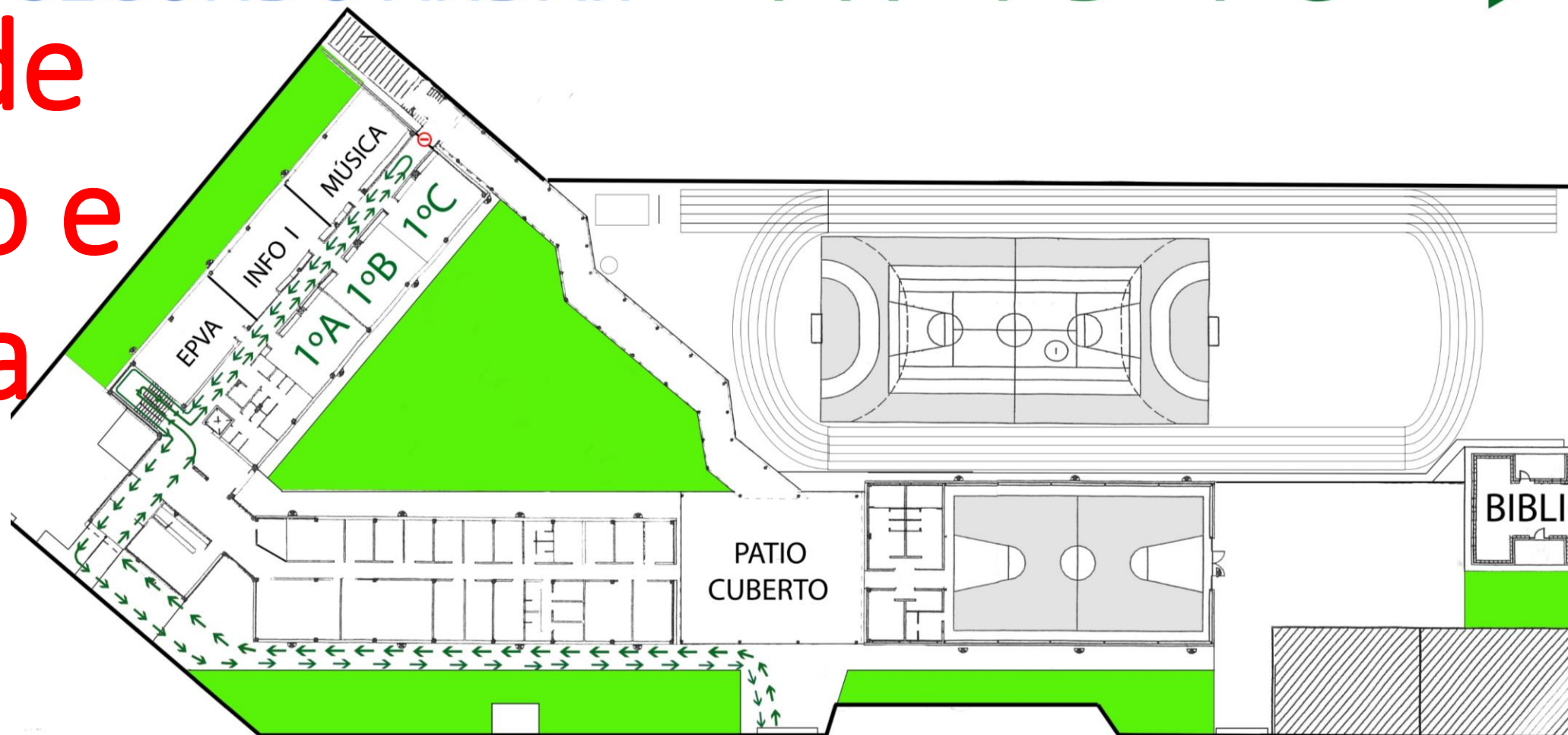

5. DISTRIBUCIÓN DO ALUMNADO

Criterios:

- Capacidade das aulas
- Atención á diversidade
- Xuntando grupos do mesmo curso por planta
- Atendendo ás optativas
- Equilibrio de mozos e mozas

6. ESPAZOS: AULAS ORDINARIAS ESPECÍFICAS E PAVILLÓN

- 13 aulas ordinarias
- 1 aula de **flexible**
- 1 aula **colaborativa**
- 1 aula de **informática**
- 1 aula de **música**
- 1 aula de **plástica**
- 1 **laboratorio**
- 1 **taller** de tecnoloxía
- 1 **biblioteca**
- 1 **pavillón** polideportivo



Non temos:

- Auditorio
- Aula de usos múltiples grande

7. BIBLIOTECA

BIBLIOTECA

Estará aberta para todos os servizos durante todos os recreos

Luns pola tarde aberta a toda a comunidade educativa de
18:10h-19:50h

- Previa reserva poderá ser utilizada por un grupo
- Durante o recreo o alumnado poderá empregala con todos os servizos



8. RECREOS

FÚTBOL

XADREZ

Sempre
respectando o
Medio Ambiente

BIBLIOTECA

ZONAS DE
RELAX

PINPÓN

CAFETARÍA

XOGOS DE
MESA

BALONCESTO

XOGOS
TRADICIONAIS

...

9. CALENDARIO ESCOLAR

Non hai
setembro!!!!

- Avaliación **ordinaria** Xuño (**a partir do día 22 xuño**)
- Do **5-21 xuño**: preparación de probas extraordinarias, ampliación, reforzo...

RESUMO

- **AVALIACIÓN 1. 8 SETEMBRO-22 DECEMBRO**
- **AVALIACIÓN 2. 9 XANEIRO-31 MARZO**
- **AVALIACIÓN 3. 11 ABRIL-2 XUÑO**
- **REFORZO-AMPLIACIÓN-PREPARACIÓN. 5 XUÑO-21 XUÑO**
- **AVALIACIÓN ORDINARIA. A PARTIR DO 22 XUÑO**

9. CALENDARIO ESCOLAR

SEN
SETEMBRO!!!!

Calendario escolar 2022-2023

2022

L	M	M	X	V	S	D	L	M	M	X	V	S	D	L	M	M	X	V	S	D	L	M	M	X	V	S	D
SETEMBRO							OUTUBRO							NOVEMBRO							DECEMBRO						
			1	2	3	4						1	2		1	2	3	4	5	6				1	2	3	4
5	6	7	8	9	10	11	3	4	5	6	7	8	9	7	8	9	10	11	12	13	5	6	7	8	9	10	11
12	13	14	15	16	17	18	10	11	12	13	14	15	16	14	15	16	17	18	19	20	12	13	14	15	16	17	18
19	20	21	22	23	24	25	17	18	19	20	21	22	23	21	22	23	24	25	26	27	19	20	21	22	23	24	25
26	27	28	29	30			24	25	26	27	28	29	30	28	29	30					26	27	28	29	30	31	
							31																				

2023

L	M	M	X	V	S	D	L	M	M	X	V	S	D	L	M	M	X	V	S	D	L	M	M	X	V	S	D
XANEIRO							FEBREIRO							MARZO							ABRIL						
						1			1	2	3	4	5			1	2	3	4	5						1	2
2	3	4	5	6	7	8	6	7	8	9	10	11	12	6	7	8	9	10	11	12	3	4	5	6	7	8	9
9	10	11	12	13	14	15	13	14	15	16	17	18	19	13	14	15	16	17	18	19	10	11	12	13	14	15	16
16	17	18	19	20	21	22	20	21	22	23	24	25	26	20	21	22	23	24	25	26	17	18	19	20	21	22	23
23	24	25	26	27	28	29	27	28						27	28	29	30	31			24	25	26	27	28	29	30
30	31																										

L	M	M	X	V	S	D	L	M	M	X	V	S	D
MAIO							XUÑO						
1	2	3	4	5	6	7				1	2	3	4
8	9	10	11	12	13	14	5	6	7	8	9	10	11
15	16	17	18	19	20	21	12	13	14	15	16	17	18
22	23	24	25	26	27	28	19	20	21	22	23	24	25
29	30	31					26	27	28	29	30		

9. CALENDARIO ESCOLAR

Calendario escolar 2022-2023

2022

L	M	M	X	V	S	D	L	M	M	X	V	S	D	L	M	M	X	V	S	D	L	M	M	X	V	S	D
SETEMBRO						OUTUBRO						NOVIEMBRE						DECEMBRO									
			1	2	3	4						1	2		1	2	3	4	5	6				1	2	3	4
5	6	7	8	9	10	11	3	4	5	6	7	8	9	7	8	9	10	11	12	13	5	6	7	8	9	10	11
12	13	14	15	16	17	18	10	11	12	13	14	15	16	14	15	16	17	18	19	20	12	13	14	15	16	17	18
19	20	21	22	23	24	25	17	18	19	20	21	22	23	21	22	23	24	25	26	27	19	20	21	22	23	24	25
26	27	28	29	30			24	25	26	27	28	29	30	28	29	30					26	27	28	29	30	31	
									31																		

2023

L	M	M	X	V	S	D	L	M	M	X	V	S	D	L	M	M	X	V	S	D	L	M	M	X	V	S	D	
XANEIRO						FEBREIRO						MARZO						ABRIL										
						1			1	2	3	4	5				1	2	3	4	5						1	2
2	3	4	5	6	7	8	6	7	8	9	10	11	12	6	7	8	9	10	11	12	3	4	5	6	7	8	9	
9	10	11	12	13	14	15	13	14	15	16	17	18	19	13	14	15	16	17	18	19	10	11	12	13	14	15	16	
16	17	18	19	20	21	22	20	21	22	23	24	25	26	20	21	22	23	24	25	26	17	18	19	20	21	22	23	
23	24	25	26	27	28	29	27	28						27	28	29	30	31			24	25	26	27	28	29	30	
30	31																											

L	M	M	X	V	S	D	L	M	M	X	V	S	D
MAIO						XUÑO							
										1	2	3	4
1	2	3	4	5	6	7	5	6	7	8	9	10	11
8	9	10	11	12	13	14	12	13	14	15	16	17	18
15	16	17	18	19	20	21	19	20	21	22	23	24	25
22	23	24	25	26	27	28	26	27	28	29	30		
29	30	31											

SEN
SETEMBRO!!!!

1ª AVALIACIÓN. 71 LECTIVOS
8 SETEMBRO.-22 DECEMBRO

2ª AVALIACIÓN. 57 LECTIVOS
9 XANEIRO-31 MARZO

3ª AVALIACIÓN. 36 LECTIVOS
11 ABRIL-2 XUÑO

REFORZO-AMPLIACIÓN. 11 LECTIVOS
5 XUÑO-21 XUÑO

10. CALENDARIO DE RECEPCIÓN

HORARIOS PARA A PRESENTACIÓN DO ALUMNADO NO CENTRO

Data: xoves 8 de setembro de 2022

- 4º ESO: 11:00h
- 3º ESO: 11:45h
- 2º ESO: 12:30h
- 1º ESO: 13:15h

Entrega de libros de texto do fondo libros ao alumnado os primeiros días de clase

11. EDIXGAL

1º E 2º ESO

Equipamento alumnado



Equipamento alumnado:

- **Miniportátil** → É UNHA FERRAMENTA DE TRABALLO
- **Funda**
- O centro facilitará **pen-drive**

Equipamento aula:

- **Pizarra dixital e proxector**
- **Portátil profesorado**
- **Carro de carga**

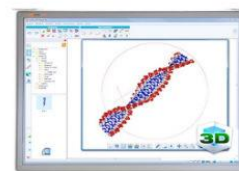

11. EDIXGAL

Equipamento alumnado:

- Facilitarase cando teñamos toda a infraestrutura en funcionamento
- **Familias asinan cesión equipos** (son responsables)
- Para avarías: **Soporte Premium EDIXGAL (gratuíto)**

De xeito remoto a través dun canle telefónica (24x7) durante as **24 horas do día, os 7 días da semana:**

- A través do **número de teléfono** 881 86 99 00
- De xeito remoto a través do **correo electrónico** soporte.premium@edu.xunta.gal
- A través do **WhatsApp** no número 604 06 78 56
- A través do **Telegram** na conta @Serviciopremiumedixgal

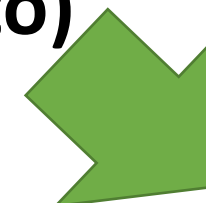

**OFRECE
SEGURO
ANUAL
DE PAGO**

11. EDIXGAL

Funcionamento a través de plataforma EVA EDIXGAL

<https://eva.edu.xunta.gal/login/index.php>

Aula virtual EVA EDIXGAL

Contidos Correo web Portal educativo Recursos Educativos

Eventos

<< Septembro 2021 >>

Lun	Mar	Mér	Xov	Ven	Sáb	Dom
		1	2	3	4	5
6	7	8	9	10	11	12
13	14	15	16	17	18	19
20	21	22	23	24	25	26
27	28	29	30			

EDIXGAL

- Folleto e videos para familias
- Información sobre o proxecto EDIXGAL
- Soporte Premium

Información na web do centro

12. ANPA

ANPA

PAULINA SÁNCHEZ OTERO

anpapaulinasanchez@gmail.com



IES ILLA DE SAN SIMÓN IES Illa de San Simón Aula virtual EVA EDIXGAL Galería Contidos Correo web Portal educativo Recursos Educativos

Inicio

ANPA

ABRESE O PRAZO PARA PAGAR A CUOTA DA ANPA DO CURSO 2021-2022

Ábrese o prazo para pagar a cuota da ANPA PAULINA SÁNCHEZ OTERO. A cuota anual por familia é de 12 € a ingresar na seguinte conta bancaria de ABANCA:
IBAN ES74 2080 3568 0730 0001 6901

importante: Hai que poñer no apartado CONCEPTO o curso, clase e nome d@alumn@

Non é obrigatorio estar asociada á ANPA, pero nese caso, o alumnado non se beneficiara das axudas que se destinen a sufragar as diferentes actividades.

Pedimos a colaboración activa de todas as familias, por iso, agradecemos:

- 1) Cubrir o formulario con os datos d@alumn@/s e curso/s (UN FORMULARIO POR FAMILIA).
- 2) Facer o ingreso da cuota da ANPA (os 12 euros).
- 3) Debido ás restricións polo COVID **NON se poderá depositar o formulario e xustificante de pago no buzón da ANPA**, como ata agora, polo que temos que facelo mediante un formulario :

Tes o formulario para cubrir neste enlace
<https://forms.gle/BdqEHJDrgaTnoUBA>

ou escaneando neste QR:



Se prefires, basta con enviarnos un correo electrónico a anpapaulinasanchez@gmail.com. Indicando o **nome/s, curso e clase** d@alumn@, **Teléfono** de contacto e **correo electrónico** de contacto. Indicar se desexas ser **incluído no grupo de avisos por Telegram** e axuntar o **xustificante de pago**.

O prazo para asociarse neste curso 2021/2022 remata o 30 de novembro de 2021.
Calquera dubida ou aclaración, podedes dirixila ao email anpapaulinasanchez@gmail.com.

O Centro

- Calendario escolar
- Localización
- Oferta educativa
- Documentos
- Organigrama
- Secretaría

Profesorado

- Profesional
- Recursos TIC

Alumnado

- Borrador
- Deportes
- Música
- Radio patio
- Taboleiro

Pais/Nais

- Actividades
- ANPA
- Novas

Eventos

« Septiembre 2022 »

Lun	Mar	Mér	Xov	Ven	Sáb	Dom
				1	2	3
5	6	7	8	9	10	11
12	13	14	15	16	17	18
19	20	21	22	23	24	25
26	27	28	29	30		

EDIXGAL

- Folleto e videos para familias
- Información sobre o proxecto EDIXGAL
- Soporte Premium

Actividades

- Club de Ciencia
- Escolares
- TEI
- Cooperativa CABRIOLA
- Tutorías
- Complementarias

Departamentos

- Ciencias naturais
- Ciencias sociais
- Educación física
- Física e química
- Francés

MOITAS GRAZAS POLA ATENCIÓN
E BO COMEZO DE CURSO



IES ILLA DE SAN SIMÓN