

# INFORMACIÓN DO PROTOCOLO DE VIXILANCIA E CONTROL FRONTE A COVID-19

## ABORDAXE DUN CASO SOSPEITOSO

- Todo o alumnado, persoal docente e o persoal non docente deberá realizar diariamente a "**Enquisa de autoavaliación clínica**"
- Calquera persoa que presente **sintomas compatibles**, independentemente do seu estado vacinal, pasará a considerarse caso sospeitoso de COVID-19.



**Non deberá acudir ao centro escolar**, debendo informar ao mesmo e ao centro de saúde desta situación.

- Actuación en función do resultado de **proba de autodiagnóstico** (antíxenos):
  - Autodiagnóstico realizado **CON supervisión** (farmacia ou médico) e **resultado POSITIVO**: illamento + esperar a chamada de Saúde Pública.
  - Autodiagnóstico realizado **SEN supervisión** e **resultado POSITIVO**: illamento + chamar ao 900.400.116.
  - **Resultado NEGATIVO**: Vida normal seguindo as recomendacións de control da COVID-19.
- Actuación en caso de **contacto estreito con positivo**:
  - Os contactos estreitos que **NON dispoñan de pauta completa de vacinación ou non foran diagnosticados da COVID-19 nos últimos 6 meses** **deberán absterse de asistir ao centro educativo** ata que se resolva a situación do caso sospeitoso.
  - As persoas vacinadas coa pauta completa ou aquelas que fosen diagnosticadas da COVID nos últimos 6 meses **poderán acudir tanto á escola como ao seu posto de traballo**, extremando sempre as medidas de prevención.
- Para documentar a ausencia ao centro educativo por cuestións sanitarias derivadas da COVID-19 non será necesario ningún xustificante médico, abondará co comprobante dos/as pais/nais ou tutores/as legais. As ausencias derivadas desta causa terán a consideración de xustificadas.
- **Toda situación relacionada co COVID-19 deberá ser notificada aos membros do Equipo COVID do centro.**

## CIRCUITO DE ACTUACIÓN ANTE UN CASO SOSPEITOSO NO CENTRO EDUCATIVO

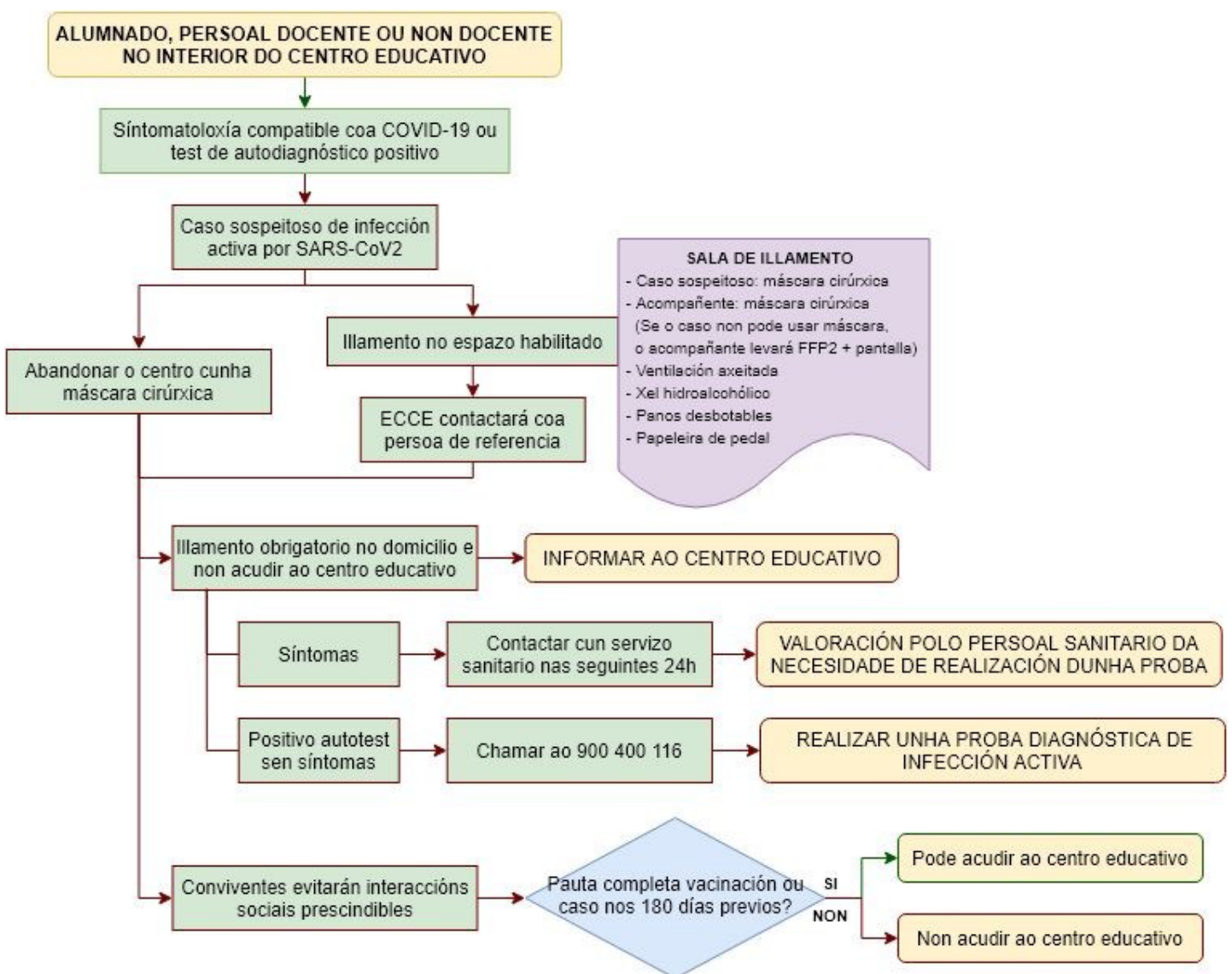

## CIRCUITO DE ACTUACIÓN ANTE UN CASO SOSPEITOSO FÓRA DO CENTRO EDUCATIVO

