Así funciona la especulación bursátil

Cómo actúan los especuladores

Quiénes son

Fondos de alto riesgo, grandes bancos de inversión y fondos de pensiones

1 Diseñan la estrategia

Eligen un objetivo y **solicitan prestados productos financieros** por los que pagarán una prima y devolverán después de la operación.

2 Apuestan a la baja

Se dan **órdenes masivas de venta** en los mercados para hacer caer el precio de los productos financieros

3 Hunden el mercado

El pánico se extiende y hay una **venta en masa de productos financieros** relacionados con el objetivo atacado. Se hunde la bolsa y la renta fija

4 Recompran a la baja

Recompran los productos financieros que pidieron prestados a un precio mucho más bajo

5 Pagan las comisiones

Cuando ya han obtenido la ganancia devuelven los productos financieros a los prestamistas y les **pagan la prima prometida**

Recreación de una jornada tipo

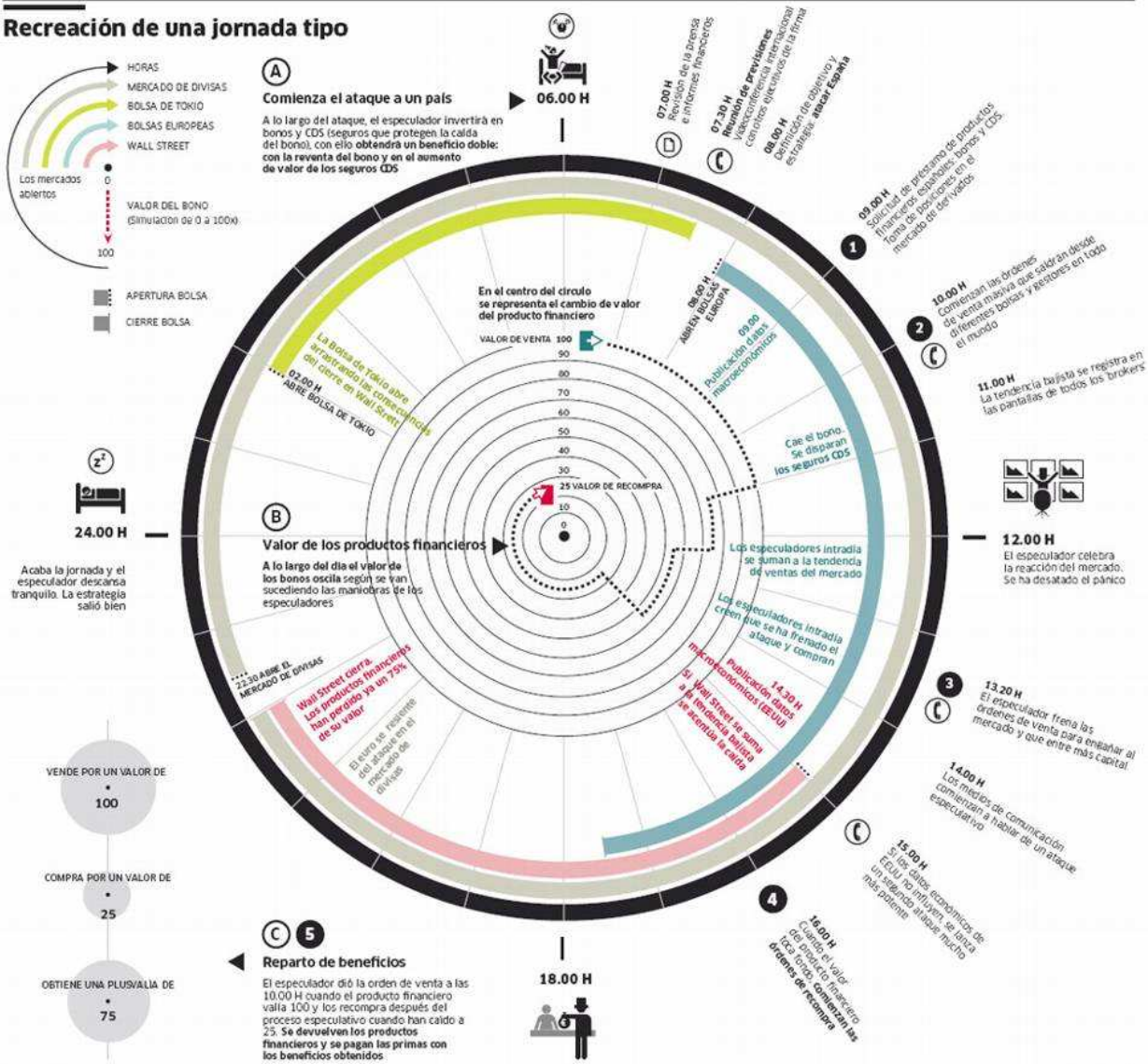

FUENTE: ELABORACIÓN PROPIA

info@alfa@publico.es