Nymphéas noirs
Duval Fred, Bussi Michel, Cassegrain Didier

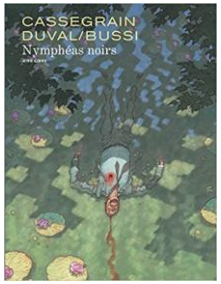

Dans le village de Giverny, où Claude Monet peint quelques-unes de ses plus belles toiles, la quiétude est brusquement troublée par un meurtre inexpliqué. Tandis qu'un enquêteur est envoyé sur place pour résoudre l'affaire, trois femmes croisent son parcours. Mais qui, de la fillette passionnée de peinture, de la séduisante institutrice ou de la vieille dame calfeutrée chez elle pour espionner ses voisins, en sait le plus sur ce crime? D'autant qu'une rumeur court selon laquelle des tableaux d'une immense valeur, au nombre desquels les fameux Nymphéas noirs, auraient été dérobés ou bien perdus.

Un avion sans Elle
Fred Duval

Crédule Grand-Duc veut mourir. L'enquête de sa vie a échoué... Depuis dix-huit ans, il cherche l'identité de Lylie, la miraculée du mont Terrible, une petite fille rescapée du crash du vol Istanbul-Paris survenu le 23 décembre 1980. Car deux bébés étaient à bord ! Les Carville et les Vitral, deux familles que tout oppose — les Carville, issus de la haute bourgeoisie industrielle française, et les Vitral, vendeurs de frites sur la côte normande — se disputent celle que la presse ne tarde pas à surnommer "Libellule".

BIBLIOTECA ESCOLAR

Novidades 4

biblioquendas.blogspot.com
Curso 2022-2023

I.E.S. Lama das Quendas

R/ Uxío Novoneyra s/n
27500 - Chantada (Lugo)

Telf.: 982870223 – Fax: 982870233
e-mail:ies.lama.quendas@edu.xunta.es
www.edu.xunta.gal/centros/ieslamaquendas

Paris des enfants
Stéphanie Bioret, Hugues Bioret

Bienvenue à Paris, bienvenue chez Pauline et Martin. Avec eux, tu vas pouvoir t'amuser dans les musées, te promener à Montmartre et savoir comment sont nés la tour Eiffel, le métro ou le croque-monsieur. Tu pourras aussi faire connaissance avec Molière, Rodin et Roland Garros. Et même jouer au petit chimiste ou rencontrer un escargot rigolo et un bourdon qui s'appelle Emmanuel. Bon voyage!

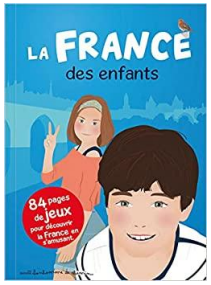

La France des enfants
Stéphanie Bioret, Hugues Bioret

Emmené par Jules et Romane, deux enfants lyonnais, tu vas explorer la France en t'amusant. Dans ce livre rempli d'informations et de jeux, tu pourras découvrir les secrets des volcans d'Auvergne, des canelés ou du sel de Guérande, parcourir les châteaux de la Loire et les grottes du Périgord ou faire connaissance avec les frères Lumière et Claude Monet. Une promenade ludique et enrichissante autour de nos treize régions françaises. De la Bretagne à la Corse en passant par Paris, bon voyage!

Poemas
Emily Dickinson

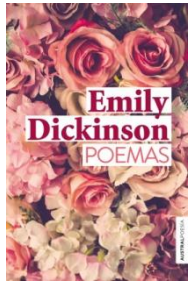

Enigmática y retraída, pero rebelde y tenaz, alejada de todos,y también de la tradición poética a la que le abocaba su tiempo, Emily Dickinson fue creando a lo largo de su vida una obra intimista y original, cristalina a la par que de profundidades insospechadas, en la que explora la mente y el alma humanas al tiempo que se interroga acerca de los sentimientos y la naturaleza, la vida y la inmortalidad. Dejó a su muerte 1.775 poemas, de los que sólo publicó siete en vida. La gran escritora argentina Silvina Ocampo irrumpió en ese frágil universo al emprender, con la misma meticulosidad y pulcritud que la poeta norteamericana, la traducción de 596 poemas, que nos transmiten su estilo, incólume desde sus primeros versos, y nos llegan tan diáfanos como en el instante de su creación.

El hombre de la máscara de hierro

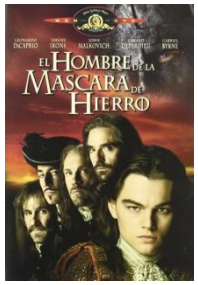

El Hombre De La Mascara De Hierro1660. Mientras Francia se muere de hambre, el Rey Luis XIV (Leonardo DiCaprio) mantiene un régimen de terror. Sólo "los tres mosqueteros" (Jeremy lrons, John Malkovich y Gérard Depardieu) podrán enfrentarse a esta situación. Su misión consiste en liberar a un misterioso prisionero que está encerrado en La Bastilla y que es el único que puede salvar a Francia.