

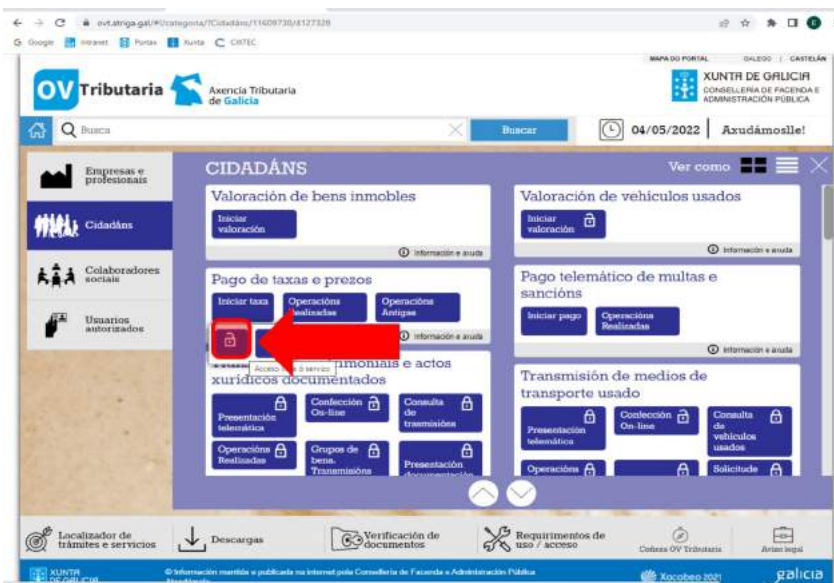

2. A continuación, dentro da opción *Pago de taxas e prezos*, prememos no botón **Iniciar taxa** e seleccionamos a opción de **Acceso libre ao servizo**

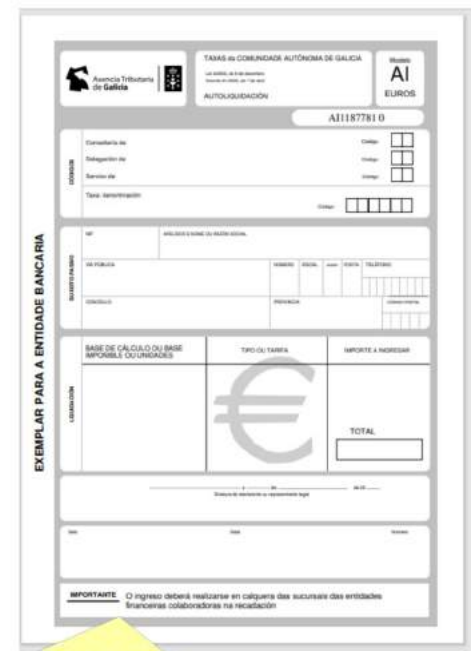

3. Finalmente, prememos na opción **Descargar modelo** que nos permitirá descargar o **modelo AI** en branco, o cal teremos que cubrir e presentar na entidade bancaria correspondente. Debemos ter en conta que cada modelo descargado é único, polo que para facer o pago de varias taxas teremos que descargar varios destes modelos en branco.

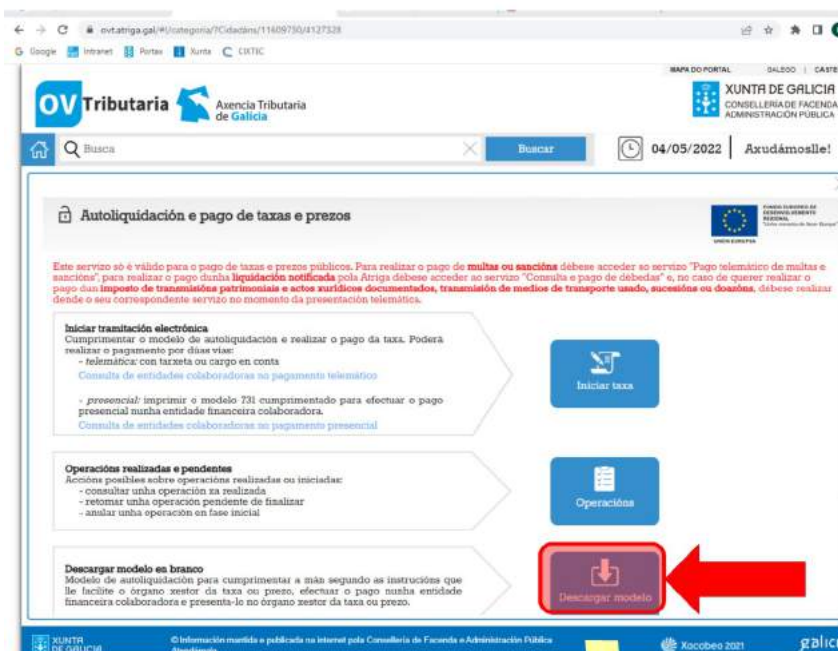

### OPCION 3: PAGO TELEMÁTICO DA TAXA (MODELO 730)

Neste caso **repetiremos os pasos 1** (ovt.atriga.gal/Cidadáns) **e 2** (Iniciar taxa/acceso libre ao servizo) **da opción anterior (OPCIÓN 2).**

3. Prememos no botón **Iniciar taxa**



4. Cubrimos os datos da taxa correspondente e prememos o botón **Continuar**

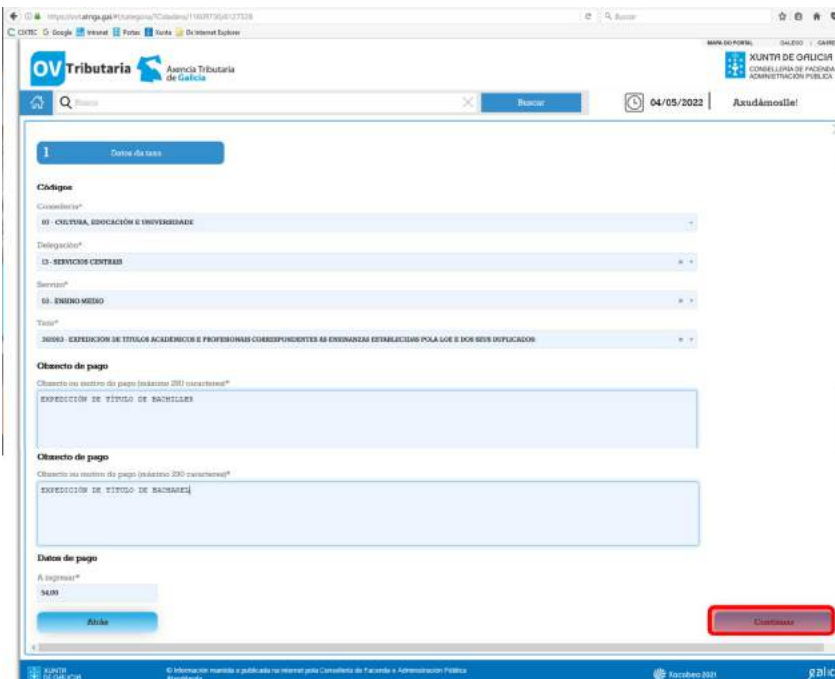

5. Cubrimos os datos identificativos e prememos o botón **Continuar**

Continuar

Autoliquidación e pago de taxas e presos

1 Datos da taxa 2 Datos identificativos

**Suxeito pasivo**

NIF\* Nome ou razón social\* 1º Apellido\* 2º Apellido\* Teléfono ou Móbil\*

Enderezo\* Siglas\* Via pública\* Número\* Letra\* Escalera\* Piso\* Porta\*

FISCAL CL. RUA/CALLE

Código Postal\* Provincia\* Concello\*

**Representante (só cando difira do suxeito pasivo)**

NIF\* Nome ou razón social\* 1º Apellido\* 2º Apellido\* Teléfono ou Móbil\*

Enderezo\* Siglas\* Via pública\* Número\* Letra\* Escalera\* Piso\* Porta\*

FISCAL CL. RUA/CALLE

Código Postal\* Provincia\* Concello\*

**Para volver unha operación interrompida**

O correo electrónico é preciso para recibir información que le permitirá retomar a operación en caso de que se interrompa por algún erro.

AVISO: Se non recibe o correo cos códigos de recuperación cargados a carga IPAM.

Correo electrónico\*

Confirmación de correo electrónico\*

Atmle Continuar

6. Seleccionamos a opción **Pago telemático** e confirmamos que é esa a opción elegida.

Pago telemático

Autoliquidación e pago de taxas e presos

1 Datos da taxa 2 Datos identificativos 3 Modo de pago

**Escolle unha das dúas opcións para continuar co pago da taxa**

Conexión coa plataforma de pagamentos para efectuar o pago telemático coa tarxeta ou cargo en conto. Se por calquera motivo non chegara a completar o pago, debe retomar o proceso de pago desde a sección "Operacións realizadas e pendentes". Consulta de entidades colaboradoras no pagamento telemático.

Descarga do modelo de autoliquidación cuberto cos datos recén capturados (Mod. 730) para imprimir, efectúo-lo pago presencial nunha entidade financeira colaboradora. Consulta de entidades colaboradoras no pagamento presencial.

NOTA IMPORTANTE: Para axer e descargar os documentos correctamente precisa a versión 2.0 ou superior de Acreditación.

Pago telemático Descargar modelo presencial

Inicio de pago telemático

Requisitos técnicos de OV Tributaria

Se preme 'Confirmar' iniciárase o proceso de pago telemático da taxa na plataforma de pago.

Cancelar Confirmar

Pago telemático Descargar modelo presencial

7. Aparecerá a información do **Número de operación e Código de verificación** da mesma. Aínda que recibiremos un correo electrónico con estes datos, é **importante apuntalos** para poder recuperar a operación en calquera momento. Prememos no botón *Aceptar*.

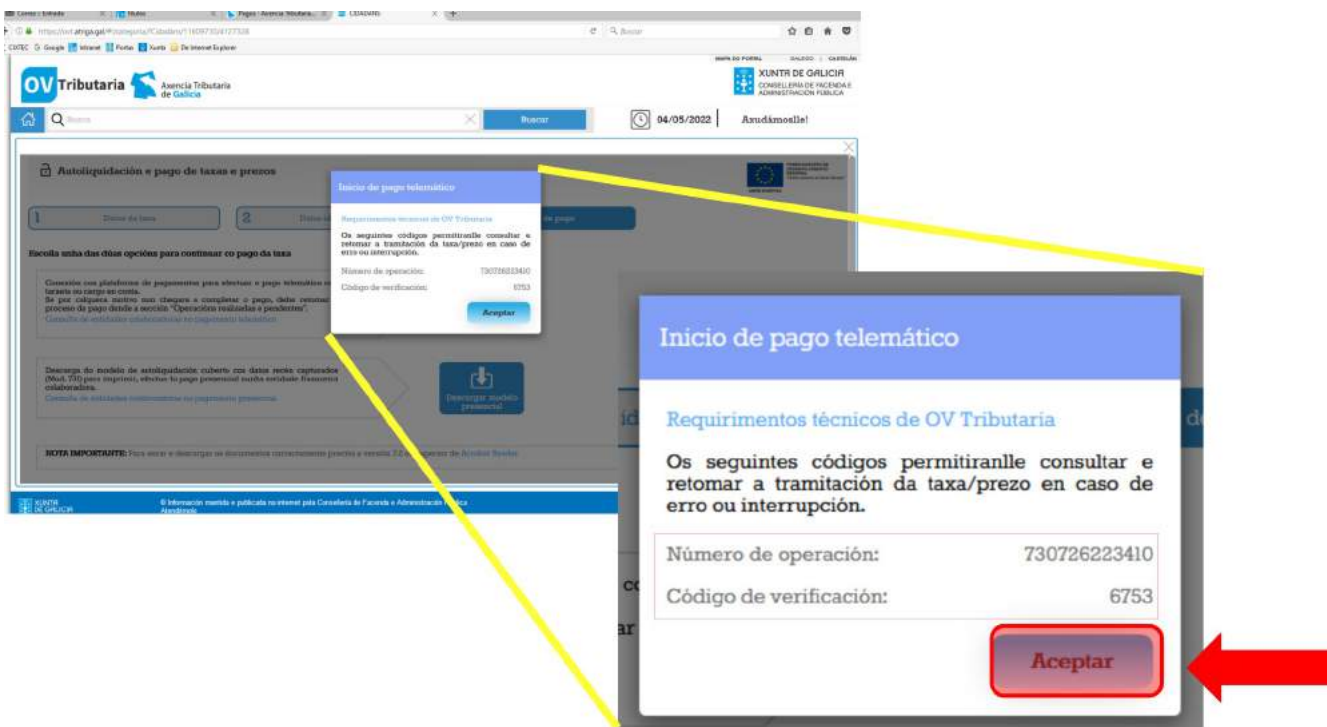

8. Cubrimos os datos de pago e finalizamos a operación.

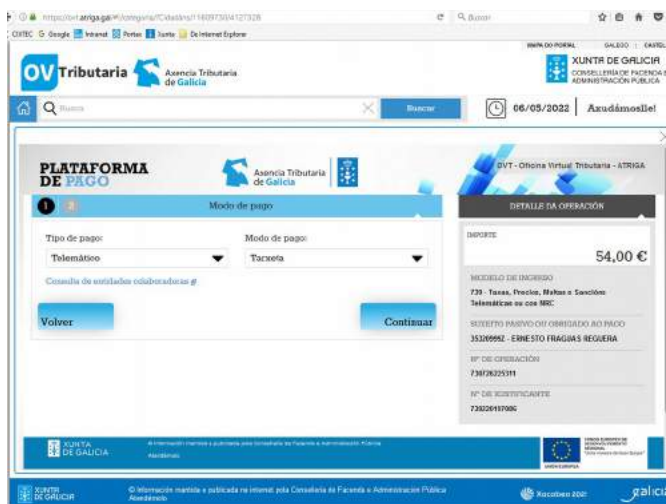

Unha vez completado o pago, a aplicación xerará un recibo do pago con tarxeta o cal NON será o xustificante válido para presentar no centro. **O xustificante válido é o modelo 730 que teremos opción de descargar** unha vez rematada a operación ou, de ser o caso, poderemos obter premendo en calquera dos botóns **Operacións realizadas** ou **Operacións**, segundo a pantalla dende a que accedamos.

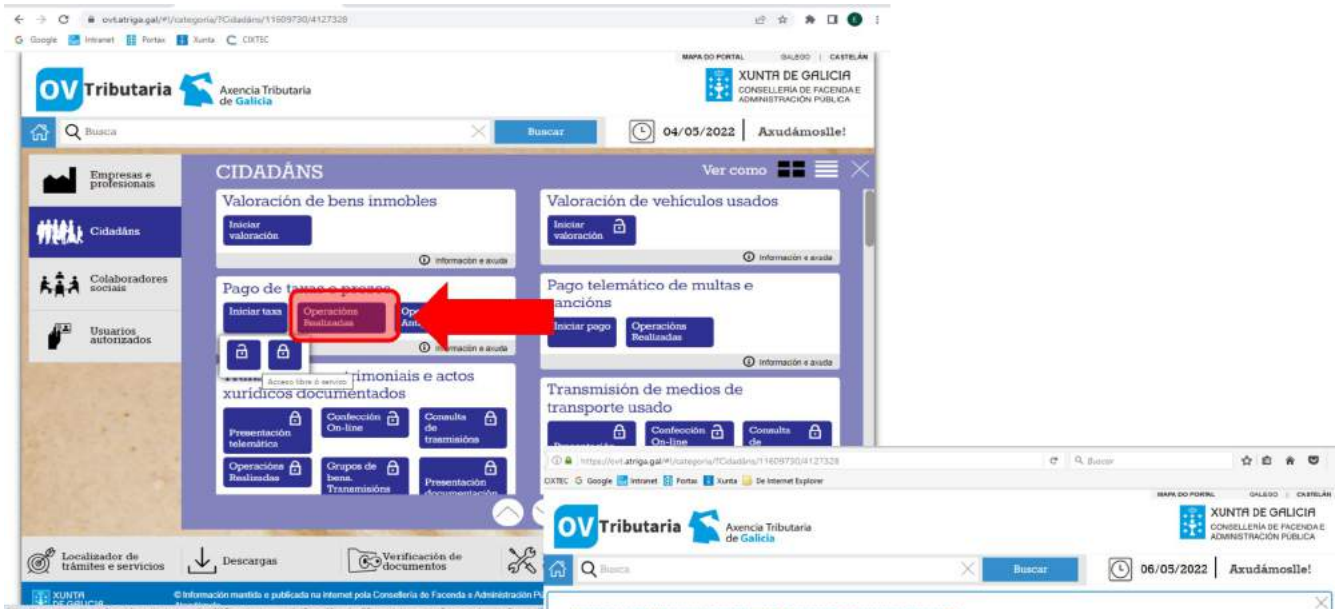

En ambos casos levaranos a unha pantalla na que **poemos o número de operación e o código de verificación** e premeremos no botón **Buscar** para poder descargar o modelo 730.

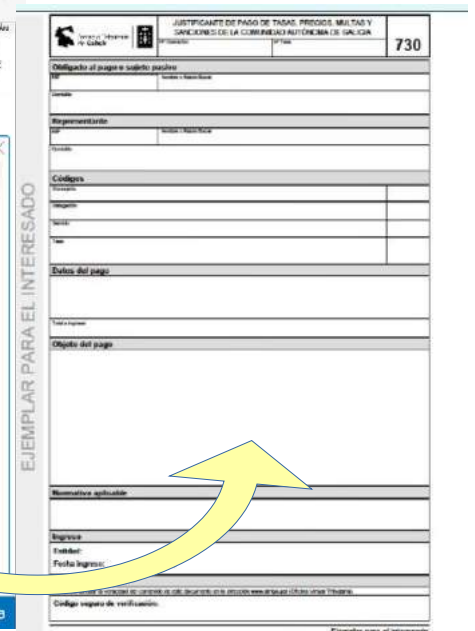
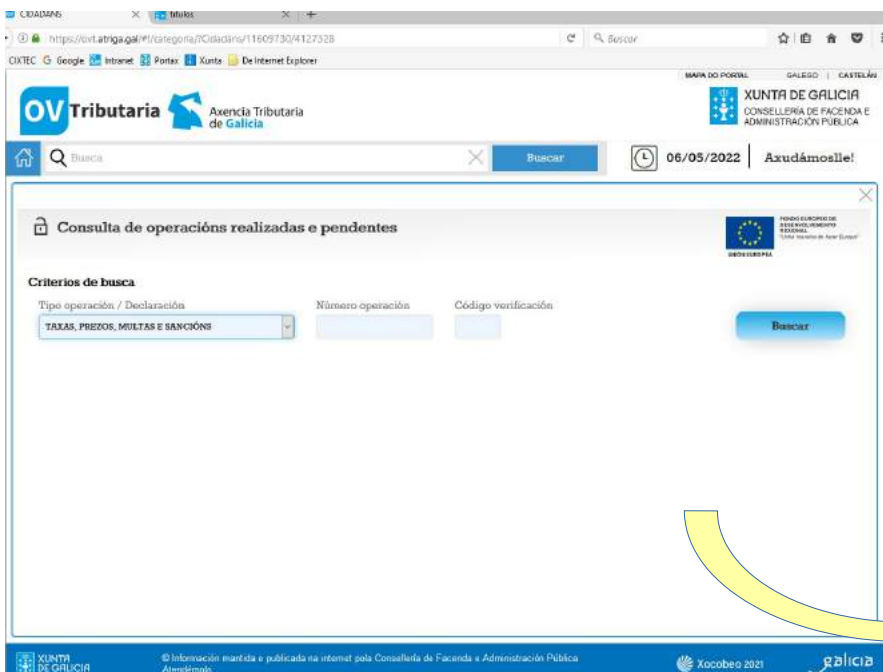

## OPCION 4: DESCARGA DO IMPRESO CUBERTO PARA PAGAR NA ENTIDADE BANCARIA (MODELO 731)

Nesta derradeira opción **repetiremos os pasos 1 a 5** da anterior opción (OPCIÓN 3) ata chegar a seguinte pantalla, na que premeremos o botón **Descargar modelo presencial**



Unha vez descargado, teremos que **acudir a calquera das entidades financeiras colaboradoras** que se enumeran no propio documento para facer o pago da taxa.

**EXEMPLAR PARA A ENTIDADE BANCARIA**

CARTA DE PAGO DE TAXAS E PREZOS DA COMUNIDADE AUTÓNOMA DE GALICIA  
MODELO 731

Obrigado ó pago ou suxeito pasivo

Representante

Datos del Pago: 54,00 EUROS

Lugar de pago

Normativa aplicable: Lei 9/2003, de 9 de decembro. Decreto 61/2005, de 7 de abril.

Sinatura do suxeito pasivo ou representante

Certificación mecánica

Este documento non será válido sen certificación mecánica ou, no seu defecto, sinatura autorizada.

LEMBRADE QUE, **UNHA VEZ FEITO O PAGO POR CALQUERA DAS CATRO OPCÍONS, TEREDES QUE LEVAR O EXEMPLAR PARA A ADMINISTRACIÓN AO CENTRO EDUCATIVO.**