MOSQUITO ALERT

Vega A. , Lucas P. ,
Sabela S.

PICAN, PICAN LOS MOSQUITOS

QUÉ ES???

- Podcast divertido e informativo acerca del porqué de las picaduras de los mosquitos
- Proyecto participante en el programa español "Mosquito Alert"
- Creado por tres alumnos del IES Eusebio da Guarda

Escucha y descubre

ESCUCHA Y DESCUBRE

GOBIERNO DE ESPAÑA · MINISTERIO DE CIENCIA E INNOVACIÓN · FECYT · FUNDACIÓN ESPAÑOLA PARA LA CIENCIA Y LA TECNOLOGÍA

@mosquitoalert_edu @mosquito_alert

¿Alguna vez te has preguntado cómo son los mosquitos tigre? ...

MOSQUITO ALERT

Manuel Carrasco Vieito
Carmen Qing Pérez Santos
Alejandro Roca Soto

Conoce algunos de los aspectos más interesantes sobre los mosquitos tigre

Las principales diferencias entre los sexos de los mosquitos tigre

Aventurarse a conocer los secretos sobre la vida de este insecto

Realizamos una investigación sobre los aspectos más atractivos de esta especie

Resultados de lo más satisfactorios e interesantes

Mira este enlace: https://docs.google.com/document/d/1s7gLNlF7N7L4N-VGYbTLzZdMflyEdZ1YOQ4OjChPQqE/edit?usp=drivesdk

GOBIERNO DE ESPAÑA MINISTERIO DE CIENCIA E INNOVACIÓN
FECYT FUNDACIÓN ESPAÑOLA PARA LA CIENCIA Y LA TECNOLOGÍA

@mosquitoalert_edu @mosquito_alert

EL MOSQUITO TIGRE POR ESPAÑA

¿Por dónde se mueve el mosquito tigre?

Actualmente el mosquito tigre ya ha colonizado la costa mediterránea de España, especialmente la zona de costa de Cataluña, Valencia, las Islas Baleares y el Sur de España.

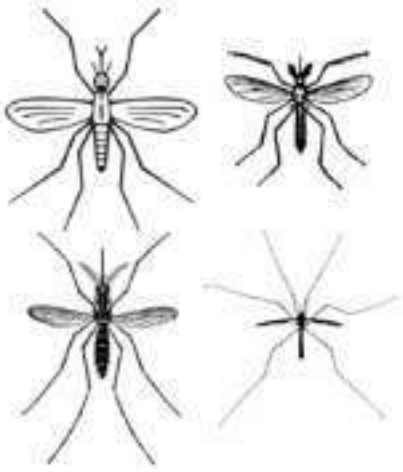

Sus primeros pasos por España

El mosquito tigre se detectó por primera vez en España en 2004, concretamente en Sant Cugat del Vallès (Barcelona). Se cree que la entrada fue desde Francia, donde unos años antes se había detectado en almacenes de neumáticos usados. Durante los últimos años, el mosquito tigre se ha expandido vastamente y de forma acelerada por la costa y ha avanzado hacia el interior.

Encuentra un hosting

Busca y compara cuál puede ser la web que mejor satisfaga tus necesidades y se adapte a tu estilo.

Diseña tu marca

El logo, la portada, las redes sociales... Es necesario que des una buena imagen para atraer a más público.

Compra lo que necesites

Aunque sólo necesitas un ordenador y un buen micrófono, piensa qué otros accesorios pueden darte comodidad a la hora de grabar.

¡Graba tu primer podcast!

Ordena tus pensamientos y escríbelos en un guión para tus primeros episodios, así estarás más seguro y te concentrarás en no irte por las ramas.

FECYT
@mosquitoalert_edu
@mosquito_alert
MOSQUITO ALERT

A INCRIBLE HISTORIADO MOSQUITO TIGRE

Aedes albopictus

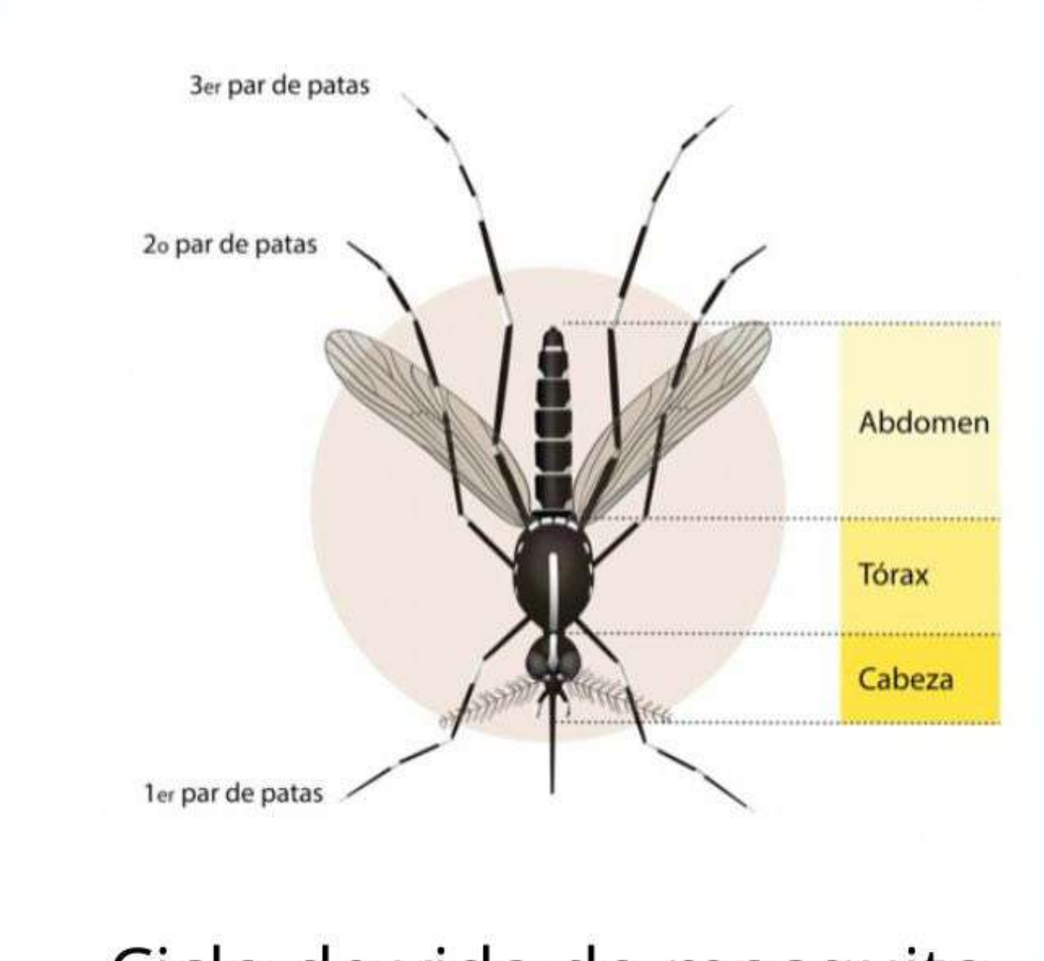

Bioloxía do mosquito

No tórax atopamos seis patas e un par de ás e o patrón que atopamos nel é moi importante xa que acuda a diferenciarla diu tras especies e vese a simple vista

Na cabeza atopamos un par de antenas un par de olmos completos e as pezas bucales modificadas en estiletes para penetrar en texidos sólidos e aspirar alimentos líquidos

Ciclo de vida do mosquito

Teñen un ciclo de vida complexo no cal adultos e larvas ocupan listos diferentes e o seu modelo de vida e distinto

As larvas son acuáticas e os adultos terrestres e depositan os seus ovos preto da agua o en lugares húmidos.

As larvas moverse polo agua alimentándose dos microorganismos e materias orgánicas e subiendo de vez en cuando arespirar osixeno a superficie

Aos pluviosas días dependiendo da temperatura transformande en pupas de forma redondeada

En este estadio no se alimentan, sino que está teniendo lugar la metamorfosis de larva acuática a adulto.

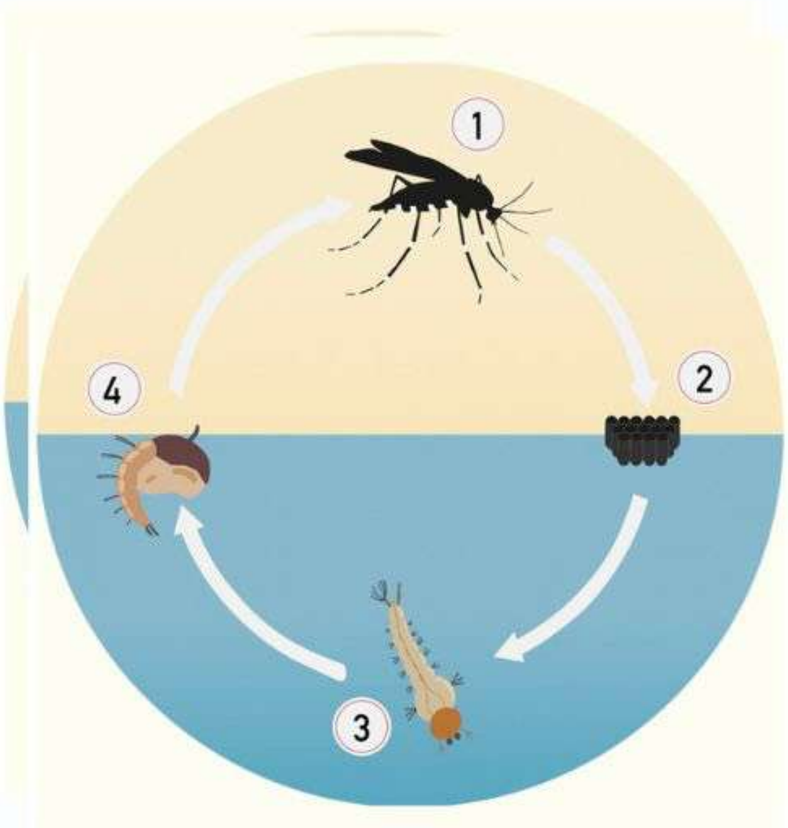

MOSQUITO ALERT

GOBIERNO DE ESPAÑA · MINISTERIO DE CIENCIA E INNOVACIÓN

FECYT · FUNDACIÓN ESPAÑOLA PARA LA CIENCIA Y LA TECNOLOGÍA

EL MOSQUITO TIGRE ES ORIGINARIO DEL SUDESTE ASIÁTICO Y SE DETECTÓ EN CATALUÑA POR PRIMERA VEZ EN EL VERANO DE 2004.

El Mosquito Tigre

El mosquito tigre, llega a España desde el sureste Asiático en el año 2004, se convirtió en una plaga que produce importantes consecuencias en humanos y animales, mediante las enfermedades que transmite, como el Zika y el Dengue.

Durante la temporada estival, la hembra se aparea una sola vez, dando lugar a unos 600 huevos de color parduzco, depositados en grupos en o cerca de agua, muy juntos entre ellos (para estos huevos, obtiene la energía chupando sangre, mientras que el macho solo se alimenta de néctares).
Los huevos eclosionan, y las larvas forman pupas, desde que las pupas se abren, el mosquito puede picar en 48 horas.
Durante el resto del año los mosquitos solo existen dentro de sus huevos, protejidos por una cáscara resistente, listos para eclosionar la siguiente temporada.

El **mosquito tigre** transmite el **chikungunya** que produce fiebres y dolor fuerte en articulaciones, además del **dengue**, causante e fiebre, dolor de cabeza, dolor detrás de los ojos y eritema, el **zika**, tiene unos síntomas muy similares al dengue, pero si infecta a embrazadas puede producir microcefalia.

También puede transmitir **fiebre amarilla** o **fiebre del Nilo oriental**, aunque esto es más raro. Todas estas enfermedades son **víricas**.

Medidas para su erradicación:

-Eliminar zonas exteriores donde se pueda acumular agua.
-Tratar las piscinas para que no prolifere vida.
-Mantener cubiertos con mosquitera los depósitos de agua donde no se puedan incluir químicos (ej: estanques).
-Evitar acumulaciones de agua en oquedades en árboles.
-Sellar bien las fosas sépticas.

T	B	I	A	M	O	S	Q	U	I	T	O	E	B
X	O	S	U	H	S	X	M	L	A	R	V	A	T
T	V	C	P	C	N	Y	Y	L	Q	D	I	C	S
X	P	B	L	Z	Q	P	Y	C	P	K	Z	H	A
B	K	G	X	D	Q	F	I	K	K	X	Q	B	Q
G	J	Q	G	H	D	A	J	M	G	G	N	K	T
T	C	H	I	K	U	N	G	U	N	Y	A	L	X
X	M	K	X	A	O	T	A	L	P	J	H	T	Y
Z	I	K	A	I	N	O	K	L	U	B	L	F	G
O	I	N	F	E	C	C	I	Ó	N	Y	R	Q	G
R	Q	Z	C	V	H	D	E	N	G	U	E	H	V
U	F	U	F	A	G	X	P	V	E	Q	Q	H	C
L	B	P	K	Q	G	C	L	T	V	U	K	P	I
D	D	P	P	I	C	A	D	U	R	A	E	Y	O

ENCUENTRA:

MOSQUITO
LARVA
PUPA
DENGUE
ZIKA
CHIKUNGUNYA
INFECCIÓN
PICADURA

MOSQUITO ALERT

GOBIERNO DE ESPAÑA
MINISTERIO DE CIENCIA E INNOVACIÓN

FECYT FUNDACIÓN ESPAÑOLA PARA LA CIENCIA Y LA TECNOLOGÍA

@mosquitoalert_edu @mosquito_alert

Un proxecto/xogo de Scratch

O ATRAPAMOSQUITOS

Eduardo Bermúdez de Castro Rey
Ryu Tenreiro Sashida
Javier Romero Seoane

MOSQUITO ALERT

GOBIERNO DE ESPAÑA · MINISTERIO DE CIENCIA E INNOVACIÓN

FECYT FUNDACIÓN ESPAÑOLA PARA LA CIENCIA Y LA TECNOLOGÍA

@mosquitoalert_edu @mosquito_alert

MOSQUITO ALERT

Coa app de mosquito alert pódese rexistrar mosquitos e os seus lugares de cría situados no mapa. Ademais, pódense rexistrar as picaduras

Este proxecto de ciencia cidadá permite descubrir novos datos sobre os mosquitos e o seu ciclo biolóxico. Apréndese a diferenciar mosquitos e a protexernos contra as picaduras. Ademais, explícase como evitar a súa propagación e recoñecer puntos de cría.

Durante o proxecto obtivemos puntos na app grazas a fotografías destes mosquitos e os seus puntos de cría, encontramos gran cantidade de criadoiros imbornai e en menos medida de outros tipos. Tamén conseguimos diferenciar mosquitos e ver mosquitos e larvas baixo o microscopio.

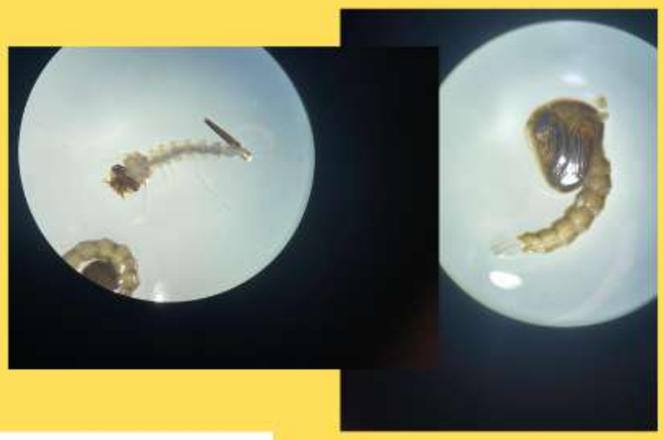

GOBIERNO DE ESPAÑA
MINISTERIO DE CIENCIA E INNOVACIÓN
FECYT
FUNDACIÓN ESPAÑOLA PARA LA CIENCIA Y LA TECNOLOGÍA

El mosquito tigre

¿Por que es peligroso?

Los mosquitos tigre matan 750.000 personas cada año. El mosquito tigre es un vector de enfermedades graves como el Dengue, chikunguña, Zika y la Malaria, algunas de las cuales son transmisibles a los humanos y potencialmente muy peligrosas para mujeres embarazadas, bebés, niños pequeños, personas de la tercera edad e inmunodeprimidas.

El momento de la picadura suele pasar desapercibido, es la reacción posterior la que suele producir molestias: relieve de la piel, enrojecimiento, picor y desazón que pueden durar varios días.

Preguntas relevantes

¿Dónde se esconde el mosquito tigre?
Se esconde en zonas sombrías y húmedas, como por ejemplo, zonas con vegetación frondosa. Acostumbran a mantenerse en zonas próximas a sus puntos de cría, desplazándose hasta un máximo de unos 400m. Solo las hembras producen molestias, pues solo ellas pican para proveerse de sangre.

¿Cómo saber si es una picadura de mosquito tigre?
En general, el momento de la picadura suele pasar desapercibido, es la reacción posterior la que suele producir molestias: relieve de la piel (pápula), enro- jecimiento, picor y desazón que pueden durar varios días. Este proceso es la reacción del cuerpo a la saliva inyectada por el propio mosquito.

Cuándo y dónde pica el mosquito tigre

Su periodo de mayor actividad es entre mayo y noviembre y puede picar atacar a cualquier hora del día, aunque tiene una clara preferencia y actividad cuando sale y se pone el sol.

datos del mosquito

Nombre coloquial: Mosquito tigre
Nombre científico: Aedes albopictus
Especie: A. albopictus; Skuse 1895
Clase: Insecta
Familia: Culicidae
Filo: Arthropoda
Orden: Diptera
Reino: Animalia
Procedencia: sudeste asiático

El mosquito tigre es una especie de díptero nematócero perteneciente a la familia Culicidae. Se caracteriza por su coloración negra con ornamentación blanca en tórax y abdomen, patas a bandas negras y blancas y una conspicua línea blanca longitudinal central en tórax y cabeza.

Curiosidad: Tiene aún más facilidad para reproducirse que el mosquito común, pudiendo cada hembra tener hasta 80 nuevos mosquitos en una semana.

¿como los evitamos?

Evitar su picadura:
1. El uso de insecticidas y repelentes específicos contra el moquito tigre.
2. El uso de mosquiteras tanto en ventanas y puertas para evitar su entrada.
3. El uso de prendas de ropa gruesas si el tiempo lo permite.

Soluciones de plaga:
1. El uso de aerosoles de exterior.
2. El uso de espirales.
3. El uso de velas insecticida.
4. El uso de antorchas de parafina con citronela.
5. El uso de citronela en gel.
6. Eliminar todos aquellos objetos que se encuentran al aire libre y que puedan acumular agua a consecuencia de la lluvia.
7. Llevar un buen mantenimiento de las fuentes y los estanques.

SÍNDROME DE SKEETER

Carballo, Silvia, Gómez, Lucía, Mato, Paula

¿Alergia a los mosquitos?

Los mosquitos pican para chupar nuestra sangre, no la necesitan para alimentarse, sino para producir sus huevos. Por ese motivo es la hembra mosquito la que pica.
Los machos se alimentan de los jugos de las plantas.
Al picarnos la hembra inyecta saliva bajo nuestra piel. La piel es la responsable de la inflamación alrededor de la picadura. Y sólo en algunos casos causa reacciones alérgicas.

Hay pruebas médicas que permiten saber si se tiene alergia.

¿Pican a todas las personas?

Les atrae mucho más el tipo de sangre 0 que el A.
Los consumidores de alcohol (especialmente cerveza) tienen más riesgo de ser picados.
La ropa oscura también aumenta el riesgo de picaduras. Los colores más atrayentes para los mosquitos son el negro y el rojo. Los que menos: el verde y el amarillo.
El sudor es su olor preferido. Por lo tanto cualquier actividad física al aire libre aumenta las posibilidades de picaduras, especialmente al atardecer.

Para que no me piquen…

Aunque existen muchas medidas que nos pueden ayudar, no hay ninguna cuya eficacia sea del 100%. Entre las más aceptadas están:
Vestir con ropa de colores claros y que tapen brazos y piernas.
Evitar los lugares donde proliferan (sitios húmedos y calurosos).
Instalar mosquiteros de rejilla en las ventanas.
Utilizar insecticidas y repelentes de mosquitos.

PREVENCIÓN

El mejor remedio es evitar la picadura. Para ello:

- No salir de noche
- Usar productos antimosquito

CAUSAS

Los personas con el síndrome son alérgicas a las proteínas de los mosquitos. Aunque todos somos en cierto punto alérgicas, las personas con síndrome lo sufren más. Las personas con alergia a la picadura de otros insectos pueden desarrollar este síndrome.

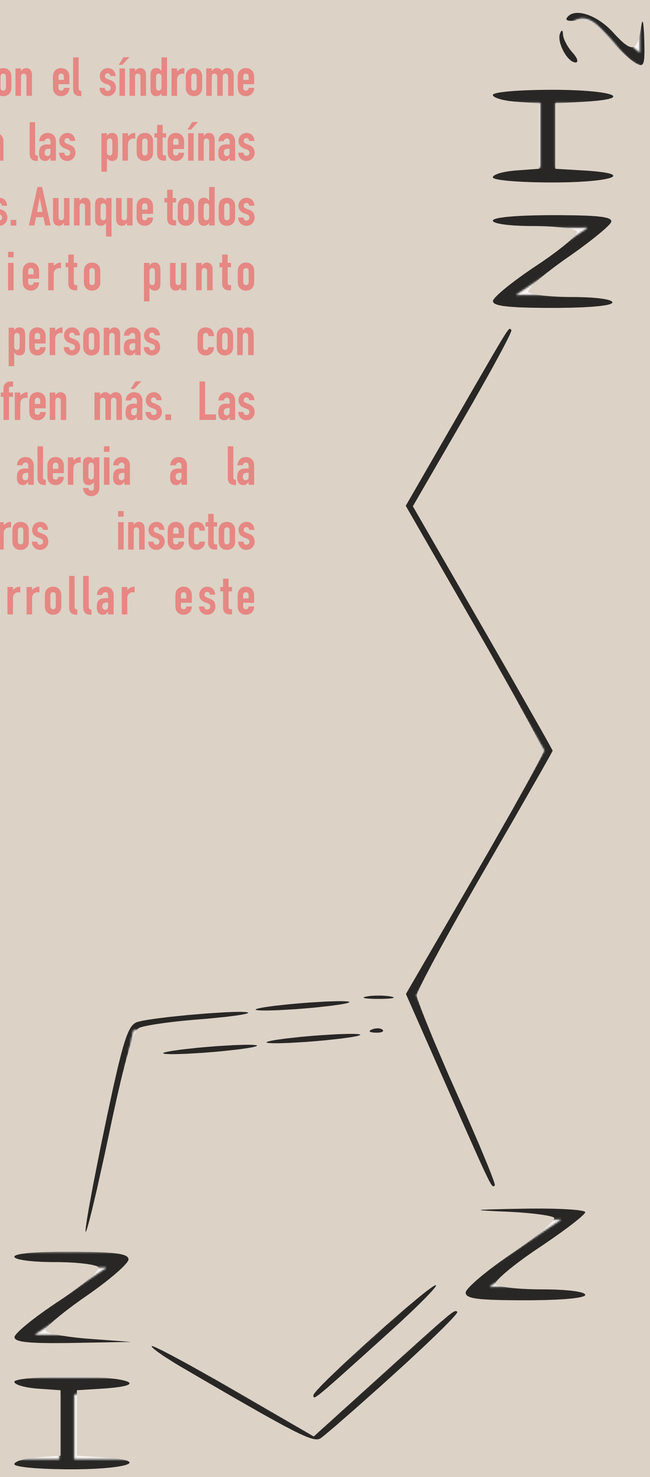

HISTAMINA

DEFINICIÓN

El síndrome de Skeeter se refiere a una reacción alérgica severa a la picadura de un mosquito. Las personas que lo padecen son sensibles a la picadura y pueden tener fiebre.

TRATAMIENTOS

Su aplicación – cruda o cocida – ayuda a aliviar los síntomas de Skeeter

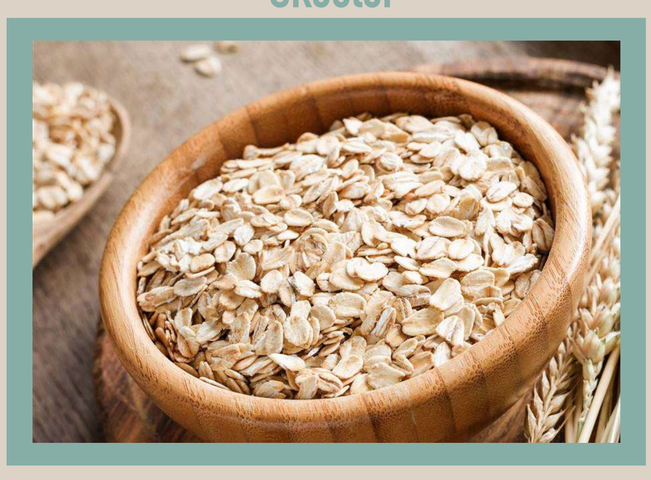

Frotar con hielo en la zona para reducir la inflamación

GOBIERNO DE ESPAÑA
MINISTERIO DE CIENCIA E INNOVACIÓN
FECYT FUNDACIÓN ESPAÑOLA PARA LA CIENCIA Y LA TECNOLOGÍA
@mosquitoalert_edu @mosquito_alert

MOSQUITO TIGRE

HÁBITAT

O seu hábitat natural é o sudeste asiático, agora pódese ver en diferentes partes do mundo. Adoitan a estar en zoas húmidas e calurosas pero o seu lugar preferido son as zoas estancadas.

ENFERMIDADES

Pode transmitir o Dengue, o Chikungunya ou Zika. Por sorte en Europa estas enfermidades no son endémicas, aunque xa se deron casos autóctonos de dengue e chikungunya nos que un mosquito tigre foi el responsable de transmisión

CARACTERISTICAS

Se caracteriza por su coloracion negra con ornamentacion blanca en el torax y abdomenpatas a bandas negras y blancasy una copiscua linea blanca longitudinal central en torax y cabeza.

Alejandro Castro, Celia Estévez, Carmen Almarza

Mosquito Tigre

Características

HÁBITAT:

Ambientes húmedos y calurosos. Este mosquito es originario del sudeste de Asia (China), aunque también se expandió a otros lugares como la Comunidad Valenciana o Cataluña.

INFECCIONES:

Este insecto puede transmitir enfermedades como el virus Zika o Chikungunya, a diferencia del mosquito común, el cual no transmite enfermedades.

DIFERENCIAS:

El mosquito tigre se diferencia de otros mosquitos por tener rayas blancas en la cabeza, el abdomen, el tórax y las patas. Es más pequeño que el mosquito común pero su picadura es más potente y dolorosa, capaz de perforar la ropa en algunos casos . Este mosquito pica durante el día en las extremidades inferiores (normalmente) .

LLEGADA A ESPAÑA:

El mosquito tigre llegó a España en 2004, al municipio catalán de Sant Cugat del Vallés a través de neumáticos usados transportados desde Asia.

VIDA:

El ciclo en condiciones óptimas de 15ºC de huevo a adulto puede completarse en 15-20 días, y pueden vivir unos 10-30 días a 25ºC.

Juego 1:

1. El mosquito tigre es originario de:

_ _ _ _ _

2. El mosquito transmite el:

_ _ _ _ y el _ _ _ _ _ _ _ _ _ _ _

3. El insecto vive en lugares con:

_ _ _ _

4. Las rayas que lo caracterizan son de color:

_ _ _ _ _ _

Juego 2:

1. El lugar en el que más frecuentan en España es:
a) Galicia b) Madrid c) Valencia d) Extremadura
2. El mosquito tigre pica sobre todo en:
a) La cabeza b) Los brazos c) El torso d) Las piernas
3.Cuándo llegó el mosquito tigre a España?
a)2000 b)2004 c)2006 d)2008

JUEGO 3: V/F

-El mosquito tigre llegó a través de coches: V/F
-La temperatura óptima es de 27 grados: V/F
-El mosquito tigre vive entre 20 a 30 grados: V/F
-El mosquito tigre es más grande que el común: V/F

LISTO PARA APRENDER!?

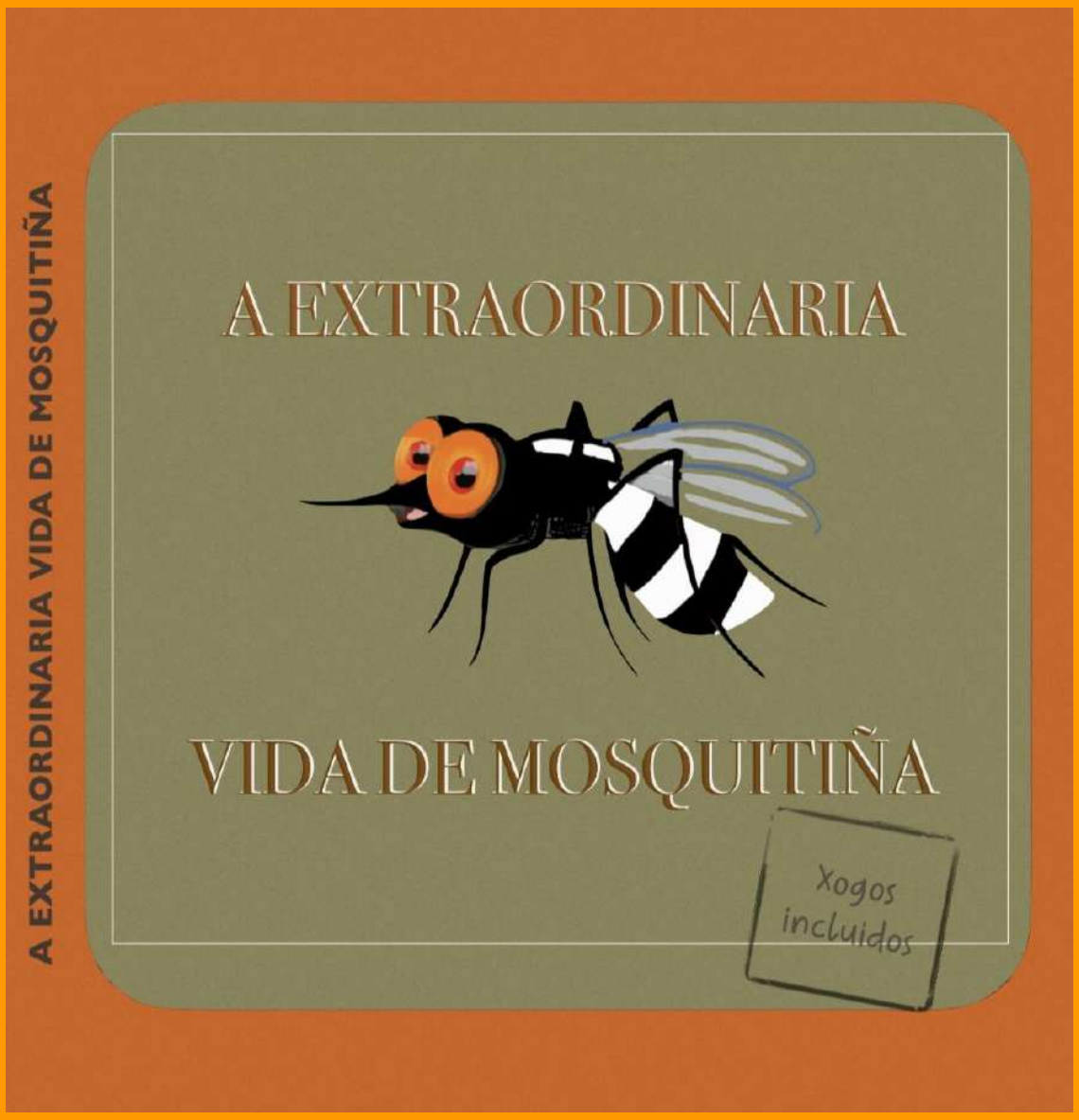

file:///C:/Users/usuario/Downloads/Cuento%20mosquito-camara,Va%CC%81zquez,villares%202022.pdf

O NOSO CONTO

EG4C

PROYECTO MOSQUITO ALERT

Hecho por: Leila García , Uxía González, Ha Nul Kim

Cada año mueren más de 725.000 personas cada año debido a los mosquitos, siendo así uno de los animales más letales del planeta

390 millones de personas son afectadas por el Dengue y miles de millones personas por el Zika , al año

Nuestro proyecto trata de prevenir estas situaciones y explicar el proyecto MOSQUITO ALERT

A continuación dejamos el nombre de nuetro usuario para nuestros tik toks que explican un poco más este proyecto

@las_tres.mosquiteras

GOBIERNO DE ESPAÑA MINISTERIO DE CIENCIA E INNOVACIÓN FECYT FUNDACIÓN ESPAÑOLA PARA LA CIENCIA Y LA TECNOLOGÍA

@mosquitoalert_edu

@mosquito_alert

MOSQUITO ALERT

CAUSAS DA ATRACCIÓN DE MOSQUITOS

Nicolás del Río López

IESP Eusebio da Guarda

INTRODUCIÓN

Nesta investigación sairemos das posibles dúbidas mediante o artículo de Anthea Levi no famoso periódico angloparlante "Time", que foi levado ao español e retocado por María Palmero no periódico "El Confidencial", concretamente na sección de "Alma, Corazón y Vida".

HIXIENE

Unha das cualidades máis evidentes é a falta dunha boa hixiene, pois a suor atrae aos mosquitos mediante a súa segregación de ácido lácteo. Un problema de hixiene moi común e o mal olor dos pés, que se asemella ao do "Limburger Cheese", un queso que atrae sobre todo á familia Anopheles gambiae.

OLLO!

É tamén posible que teñas moito calor pero sintas o teu corpo seco e limpo, o cal lamentablemente non da igual, pois a presenza dunha alta temperatura corporal é demasiado atrativa como para librarse das picaduras.

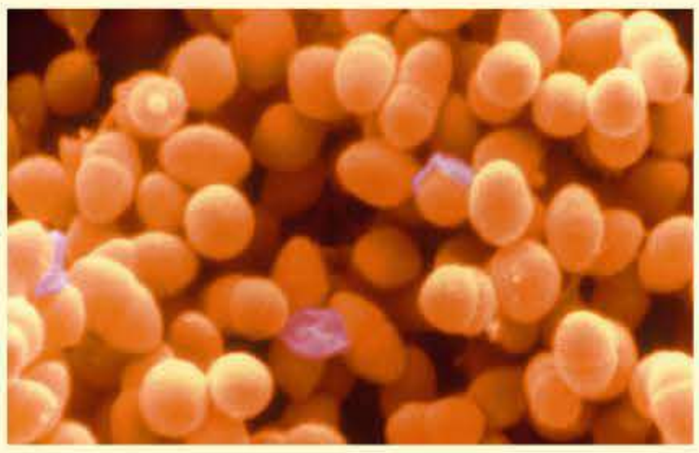

CAUSAS SANGUÍNEAS

Cambiando a outro tipo de causa, temos o tipo de sangue, pois non nos podemos olvidar de que os mosquitos pican para poder alimantarse a base do sangue. A revista "Journal of Medical Entomology" fixo un estudo e chegaron á conclusión de que os mosquitos prefiren o tipo O sempre (probablemente pola ausencia dos antíxenos A e B na superficie dos glóbulos vermellos, aínda que o plasma conten anticorpos anti-A e anti-B, pero no caso de non ser posible pican á xente con tipo B. Se o teu tipo sanguíneo é A, estarás a salvo das molestias que te poida causar un mosquito.

INTRODUCIÓN

Lorem ipsum dolor sit amet, consectetur adipiscing elit. Curabitur purus quam, pretium sed turpis vitae, placerat interdum diam. Fusce quis tortor elit. Aenean metus neque, euismod at ultricies eget, viverra et ipsum. Suspendisse fermentum consectetur augue in finibus. Lorem ipsum dolor sit amet, consectetur adipiscing elit. Curabitur purus quam, pretium sed turpis vitae, placerat interdum diam. Fusce quis tortor elit. Aenean metus neque, euismod at ultricies eget,

CAUSAS XENÉTICAS E DE ALCOHOL

Na parte occidental de África un estudo de "Plos One" detectou que os homes que bebían cerveza sufrían máis picaduras de mosquitos que os que non, co cal o estudo deu lugar á conclusión de que somos máis apetecibles para os mosquitos despois de beber alcohol.
Unha das características máis impactantes é que a atracción que poden sentir os mosquitos polo noso corpo pode chegar a depender da nosa xenética, pois certas persoas segregan certas sustancias que repelen a este tipo de insectos (vexase o cxaso do xen IR8a . Así o determinaron os estudos da" London School of Hygiene & Tropical Medicine" e os expertos da "Rothamsed Research", en Reino Unido.

EXTRA —>

Por último, pero moi específico, é o caso das mulleres embarazadas, que na súa última etapa de embarazo exhalan un 21% máis de dióxido de carbono e atraen aproximadamente o doble de mosquitos. Así o decretou o estudo de "The Lancet" en 2002.

COMO LIBRARSE DAS PICADURAS

Nora Besansky, unha famosa profesora de ciencias Biolóxicas na universidade de NotreDame, decretou que o mellor é levar manga larga e botar repelente de mosquitos nas prendas, e non na pel. O mellor repelente químico, e máis efectivo, é o Dietitloluamida. As plantas antimicrobianas tamén actúan como repelente, e o eucalipto, o comino, o tomillo e a canela disuaden ós mosquitos cando os frotamos contra a pel. O aceite de eucalipto é tamén un moi bo método de repulsión de mosquitos pero só funciona se o mesturamos co noso champú ou crema hidratante.

MOSQUITOS
¿CÓMO FUNCIONAN SUS ALAS?

INTRODUCCIÓN

Para empezar, los mosquitos no vuelan igual que cualquier insecto. Para esto utilizan alas, batiéndolas muy rápidamente pero a un ángulo más pequeño que el resto de los insectos, sobre 40° aproximadamente.

¿TE HAS PREGUNTADO...?

Si alguna vez te has preguntado cómo hacen los mosquitos para volar, aquí tienes la respuesta.

EL ESTUDIO

Un estudio dirigido por Richard Bomphrey (Royal Veterinary College, Reino Unido) describe el mecanismo que utilizan estos animales para volar, el cual ha podido ser realizado gracias a simulaciones por ordenador y grabaciones a mosquitos del género Culex con varias cámaras especiales.

LA FORMA DE LAS ALAS

Estos insectos poseen alas muy largas y finas que se me mueven a muy altas velocidades, alcanzando los 800 Hz, lo que equivale a 800 veces por segundo.

CONCLUSIONES DEL ESTUDIO

Sin embargo, todavía no se sabe con certeza lo que llevó a los mosquitos a evolucionar de manera distinta al resto de insectos, aunque bien es cierto que los investigadores apuntan a que la energía utilizada por los mosquitos para batir las alas y volar tiene otras ventajas selectivas.

Mosquito Aedes Aegyptil

Mosquito Culex Pipiens

FORMA Y MOVIMIENTO

La forma y el movimiento de éstas permiten que su peso se soporte en los periodos de rotación del ala. Esto genera la elevación del propio mosquito y los vórtices de aire que se dirigen a los bordes de fuga, algo que permite recuperar algo de la energía ya invertida en toda batida de alas anterior.

MECANISMOS PARA EL VUELO

Los instrumentos utilizados muestran como resultado tres mecanismos utilizados por los mosquitos en el vuelo.

Al igual que la gran parte de los insectos, usan uno que crea burbujas con poca presión llamadas vórtices en una parte llamada borde de ataque de las alas, que se corresponde con la parte delantera del perfil del ala y es la que tiene el primer contacto con el aire.

Otro de los tres mecanismos crea vórtices de aire en el borde de fuga de las alas, que es la parte del ala donde cesa el contacto de ésta con el aire.

El último de los tres mecanismos es uno de elevación generado por el movimiento de rotación de las alas.

MOSQUITO ALERT

GOBIERNO DE ESPAÑA · MINISTERIO DE CIENCIA E INNOVACIÓN · FECYT · FUNDACIÓN ESPAÑOL PARA LA CIENCIA Y LA TECNOLOGÍA

I. E. S. Eusebio da Guarda. 4ºA
Diego Barizo Ribeira
David Carballada Vilar
David Pena Pereira

Fotografía 1: mosquito Arumia

Fotografía 2: picadura de mosquito

Descrición: insecto voador dípteros, cun só par de ás transparentes, corpo pequeno e patas longas.

Hábitat natural: practicamente en todos os ecosistemas. Nas fases de ovo, larva e pupa desenvólvense na auga.

Alimentación: As femias son parasitos externos hematófagos (aliméntanse de sangue), teñen aparatos bucais adaptados para perforar a pel dos mamíferos e nalgúns casos doutros animais. Despois de perforar o individuo e chuparlle o sangue, as femias dos mosquitos inxectan un veleno que é o que provoca o inchazo ou bulto da picadura.

Os machos aliméntanse de néctar, saliva e zume de froitas.

As femias adultas poñen os ovos en augas estancadas (en pantanos, lagos, pozas, estanques, recipientes de auga artificiais...).

Ciclo vital: Metamorfose completa, as catro fases morfolóxicas (ovos, larva, pupa e adulto). As tres primeiras fases son acuáticas, dependendo da especie e da temperatura ambiente, pasan de 5 a 15 días para completar un ciclo.

Localización do lugar de picadura: Muros, Noia, lugar húmido.

NICOLÁS RODRÍGUEZ MARTÍNEZ, LAURA PAZ MONTERO

A SALIVA DOS MOSQUITOS

¿Como podemos evitar as picaduras dos mosquitos?
¿Por qué prodúcenos incomodas picaduras?
¿Cando hay máis mosquitos?

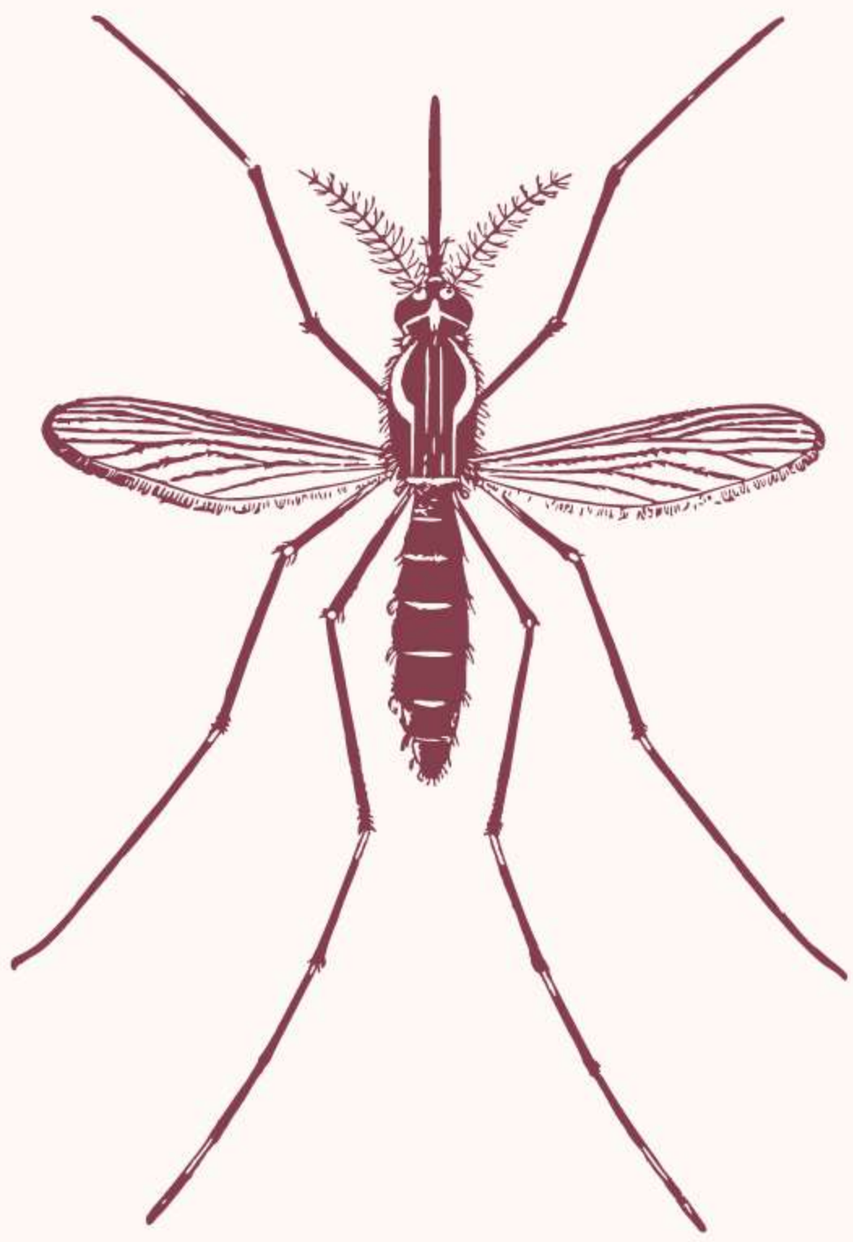

MOSQUITO ALERT

Enlace ao video explicativo

https://drive.google.com/file/d/1AVyLe5rTRs83vDUpK1jr5Fu4mwgncHk0/view?usp=sharing

Desde 2012