

ANTROPOLOGÍA CULTURAL

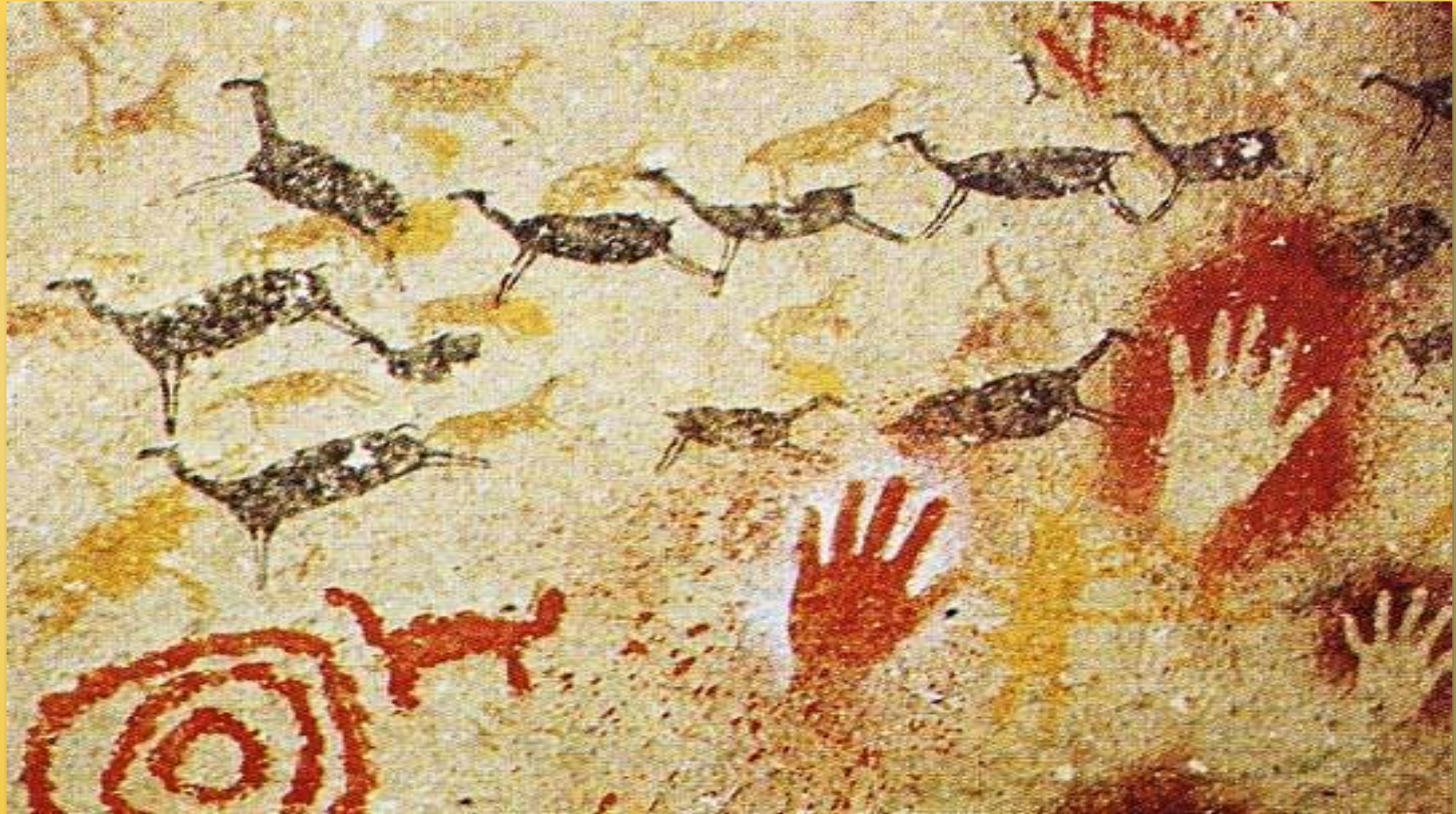

Arte aborixen, Australia

MITOS, RITOS E RELIXIÓNS



Altamira, España

MITOS, RITOS E RELIXIÓNS

Os mitos teñen como contido fenómenos naturais, que soen presentarse de forma alegórica (os mitos solares, por exemplo). Tamén personifican cousas ou acontecementos. As actitudes que adoitamos ter ante os mitos dende a crenza de boa fe e ata literalmente, no contido dun mito, a tomalo como relato alegórico, ou desbotalo alegando que todo o mítico é falso.

MITOS, RITOS E RELIXIÓNS

As relixións son sistemas de crenzas (dogmas) e de prácticas (ritos e prohibicións) relativas ao sentimento da divindade que unen nunha mesma comunidade moral a todos os que se adhiren a dito sistema.

MITOS, RITOS E RELIXIÓNS



En todas as relixións o sentimento do sagrado representa unha constante con tres características: o temor ante o poder infinito de Deus, señor da vida e da morte; o misterio da súa concepción; e, finalmente, o poder fascinante que exerce todo obxecto ou símbolo relixioso.

Santuario Iguaque, Bolivia

O HORIZONTE MITOLÓXICO

Os mitos relatam algo fabuloso acaecido nun tempo remoto e case sempre impreciso. As fazañas dos heroes que narran con frecuencia considéranse como o fundamento e a historia dunha comunidade ou do xénero humano en xeral .



Os nibelungos

O HORIZONTE MITOLÓXICO

Os creadores dos mitos son:

- Os pobos que veneran aos deuses e contan as súas aventuras oralmente de pais a fillos.
- Sobre o fondo popular nas culturas máis desenvolvidas actúan os sacerdotes, especialmente cando se desenvolveron castas sacerdotais como en Exipto, Mesopotamia ou a India, e os poetas.

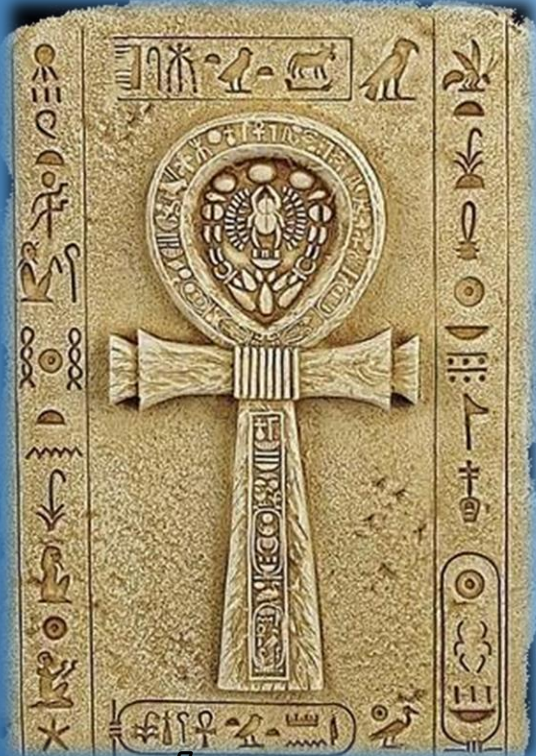

Cruz exipcia



Gilgamesh



Flor de loto

O HORIZONTE MITOLÓXICO

En especial, os poetas son os reponsables dos grandes mitos nacionais, manifestando en obras que marcan toda a cultura e incluso a historia dunha civilización:

- Iliada e Odisea* de Homero
- Eneida* de Virxilio
- Os *Edda* nórdicos
- O *poema dos Nibelungos* xermano
- O *poema de Gilgamesh* sumerio
- Os *Veda* hindúes
- O *Popol Vuh* maia



Gilgamesh

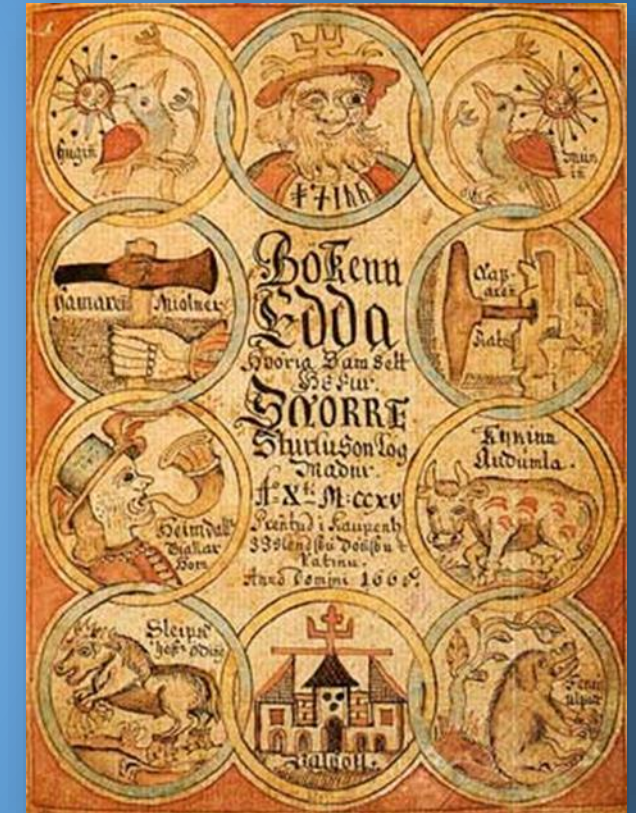

Os Edda nórdicos

O HORIZONTE MITOLÓGICO GREGO

No principio foi o caos...

Templo de Poseidón



O HORIZONTE MITOLÓGICO GREGO

Templo de Atenea en Delfos



O HORIZONTE MITOLÓGICO GREGO

Aqueronte, río da dor

O HORIZONTE MITOLÓXICO GREGO



Orfeo, fillo do rei tracio Eagro e da musa Calíope, foi o poeta e o músico máis famoso de todos os tempos. Apolo regaloulle unha lira e as Musas ensináronlle a tocala, de tal forma que non só amansaba as bestas salvaxes senón que facía que as árbores e as rochas se moveran do seu lugar e seguiran o son da música. En Zona, Tracia, algún dos vellos carballos de montaña aínda se erguen formando a disposición dunha das súas danzas, tal coma el as deixou. Píndaro, Odas píticas.

O HORIZONTE MITOLÓGICO



Claude Lévi-Strauss

Claude Lévi-Strauss pensa que a parte de a historia concreta que narre cada mito, existe unha estrutura similar en todas as culturas, polo que podemos falar en todos os mitos de: Contido, función, contexto, estrutura, e forma.



Nambiquaras

O HORIZONTE MITOLÓGICO

Contido: as cuestións elementais na vida e experiencia dos seres humanos, como o nacemento, morte,...



Mozo nambiquara

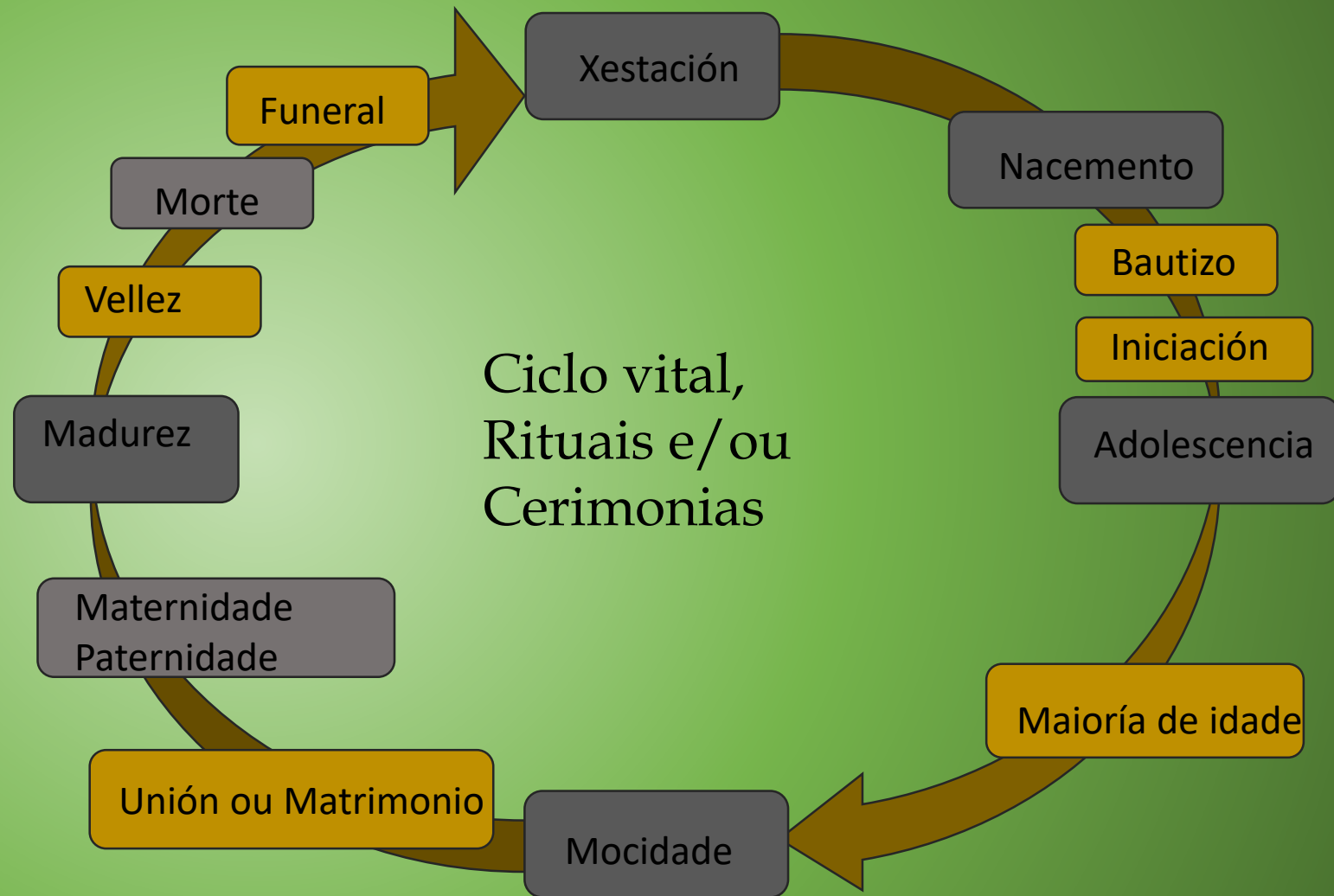

O HORIZONTE MITOLÓGICO

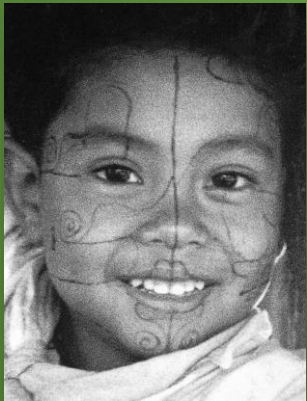
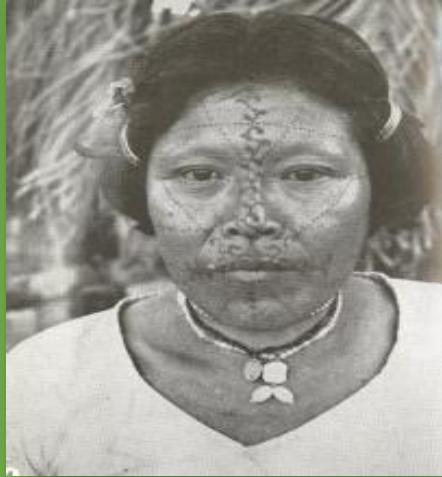

Estética na cultura caduveo

O melhor informante do autor en traxe de cerimonia, cultura bororo

O HORIZONTE MITOLÓGICO

Na sua estrutura contrasta o tempo mítico e o tempo natural, o material e o espiritual, o ben e o mal.



Indios hidatsa



O HORIZONTE MITOLÓXICO

A forma de expresarse é diversa desde os relatos ata as danzas, o teatro ou rituais.



Danza das aguias



Danza do can

OS RITUAIS

Son cerimonia que ao seguir as pautas determinadas de representación simbólica dun mito, levan a cabo a función de renovación do mesmo dentro da cultura.



Fígado de Piacenza etrusco



Banquete de Mithra

OS RITUAIS

- ❖ De purificación ou limpeza de culpabilidade e permite a reconciliación da persoa coa divindade.
- ❖ De sangue para ofrecerlles sacrificios á divindade (tanto de persoas como de animais).



Procesión sacrificial

OS RITUAIS

- ❖ De iniciación: para introducir a un neófito nos misterios ou prácticas relixiosas secretas.



Mosaico con representación de Orfeo

OS RITUAIS



Demeter

- ❖ Relativos a fenómenos naturais: a primavera, a colleita, os temporais...
- ❖ De trânsito: comemoração do nascimento, pubertade, matrimónio, morte.



Dionísio

AS RELIXIÓNS



HINDUÍSMO

Iníciase arredor do 1750 a. C. na India baixo a influencia dos pobos arios que adoran a moitos deuses.



HINDUÍSMO





BUDISMO

BUDÍSMO



Templo budista en Java

O SHINTOÍSMO



Santuario Yasukuni, Japón

O SHINTOÍSMO



Sacerdotisas



Matsuri

TAOÍSMO



"Nada mais brando que a auga e vence ao máis duro", Lao Tse

TAOÍSMO

O home ao nacer é brando e flexible, e ao morrer, ríxido e duro. Os vexetais ao nacer son flexibles e tenros, e ao morrer duros e secos. A dureza e rixidez é morte. A brandura e flexibilidade son vida. Non vence a dureza das armas. A árbore robusta e forte remata por ser partida para leña. O duro é inferior ao brando. LAO TSE, Tao te Ching



氣

XUDAÍSMO



León, símbolo de Xudá

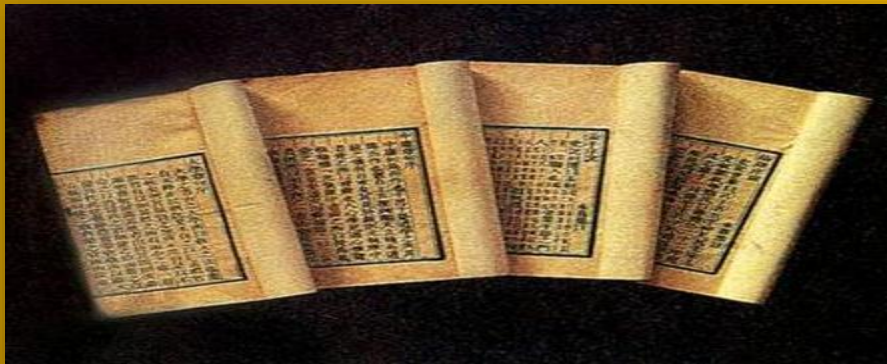

Sabbat



Lápida xudía

XUDAÍSMO



ISLAM



ISLAM



CRISTIANISMO

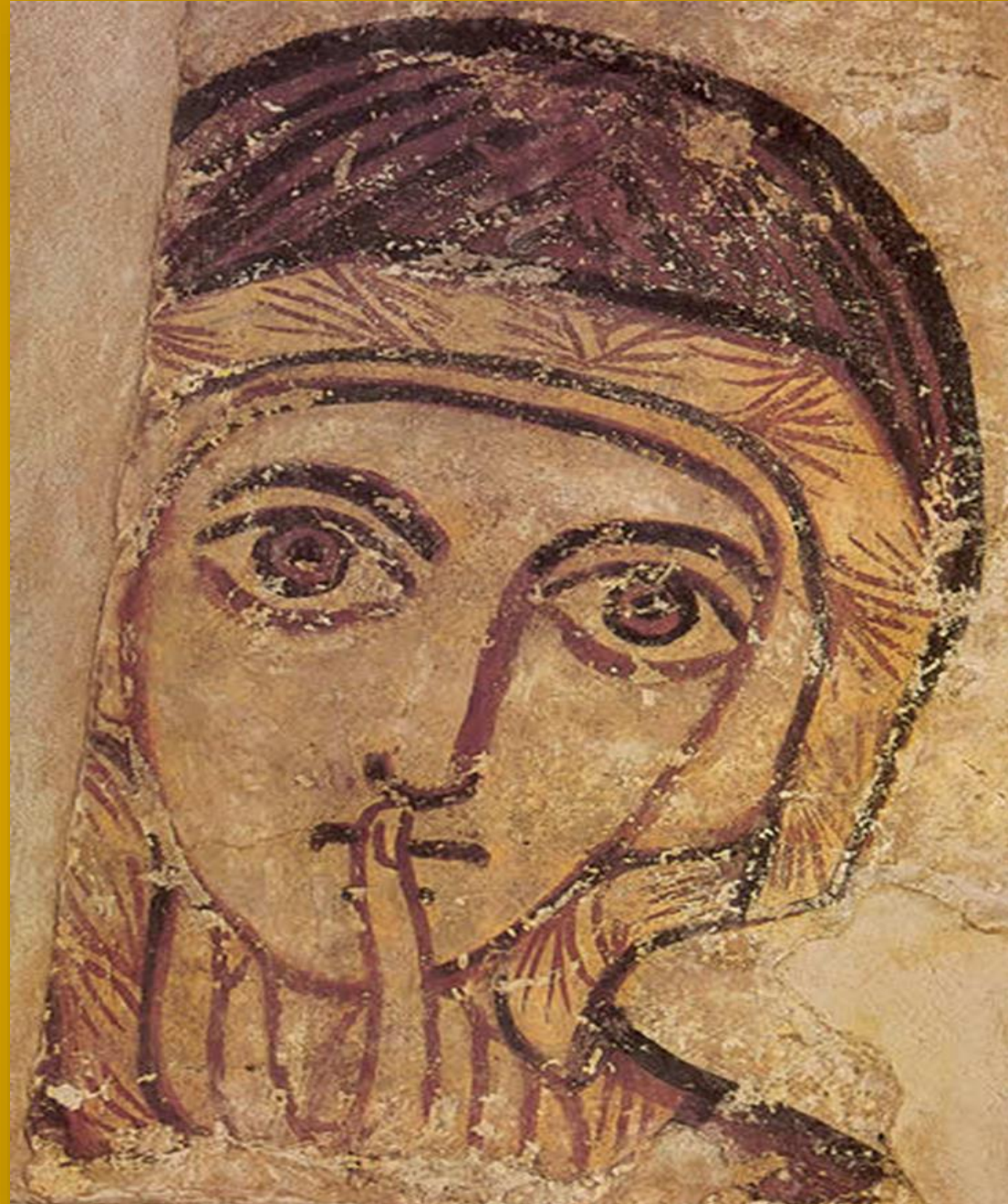

Arte copto



A FRONTEIRA ENTRE MAXIA E RELIXIÓN

Mentres a relixión é una resposta máis global e xeral que inclúe unha referencia, a transcendencia, a maxia é una resposta particular, puntual e concreta para loitar contra o imprevisible. As súas técnicas levan consigo conxuros, fórmulas e encantamentos utilizados con deidades ou forzas impersoais.

A FRONTEIRA ENTRE MAXIA E RELIXIÓN

Simenawa, corda sagrada



A FRONTEIRA ENTRE MAXIA E RELIXIÓN



A FRONTEIRA ENTRE MAXIA E RELIXIÓN



Segundo o antropólogo Malinowski, a maxia está relacionada coa necesidade de dominar actividades humanas cuxo resultado é incerto.

Descubriu que os trobiandeses utilizaban a maxia ao navegar, cando non podían controlar o vento, o clima e o abastecemento de pescado.

A FRONTEIRA ENTRE MAXIA E RELIXIÓN

O totemismo utiliza a natureza como modelo para a sociedade. Os tótems soen ser animais ou plantas que utilizan os distintos grupos sociais, pasando a ser emblemas sagrados que simbolizan una identidade común.



Totems, indios do Canadá

A FRONTEIRA ENTRE MAXIA E RELIXIÓN



