

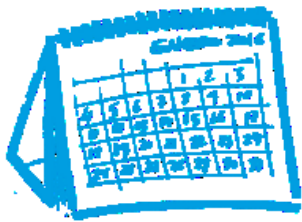

PRAZOS E INSTRUCIÓNS PARA MATRICULARSE

LEXISLACIÓN APLICABLE:

- 📄 DECRETO 254/2012, polo que se regula a admisión do alumnado en centros públicos
- 📄 ORDE do 12 de marzo de 2013, que desenvolve o anterior decreto.



PARA O CURSO 2022 – 2023
O PERÍODO DE MATRÍCULA SERÁ:

DO 27 DE XUÑO AO 8 DE XULLO EN HORARIO DE 9:00 A 13:30 h.

PREFERENTEMENTE CON CITA PREVIA
CHAMANDO AO TELÉFONO
886 159 784



CARPETA PARA A FORMALIZACIÓN DA
MATRÍCULA

- + DENDE O CENTRO REMITIREMOS AOS CEIP DE TENORIO OU DE CARBALLED O AS CARPETAS DE MATRÍCULA PARA OS NENOS E NENAS QUE VEÑAN PARA 1º ESO DESDE ESES CENTROS.
- + AO ALUMNADO QUE XA ESTEA NO CENTRO, ENTREGARÉMOSLLES A SÚA CARPETA XUNTO COAS NOTAS.
- + O ALUMNADO QUE VEÑA DOUTROS CENTROS TERÁ QUE PASAR POLO CENTRO A RECOLLELAS.



ANTES DE COMEZAR A CUBRIR OS IMPRESOS:

- ✚ LER CON CALMA AS INSTRUCCIÓNS QUE SE ACHEGAN NAS CARPETAS.
- ✚ ESCRIBIDE MELLOR CON LETRAS MAIÚSCULAS: **A B C D E**
- ✚ SE VOS É POSIBLE, TRAEDE TODA A DOCUMENTACIÓN QUE SE VOS PIDE O MESMO DÍA.
- ✚ TAMÉN PODEDES ATOPAR INFORMACIÓN NA NOSA PÁXINA WEB:
<https://www.edu.xunta.gal/centros/iescotobade/>



Artigo 40 da orde:

“3. Se finalizado o prazo de matrícula non se tivese formalizado esta, teráselle por decaído no dereito á praza obtida”

Polo tanto, se se quere matricular fóra dos prazos sinalados, terá que ser polo procedemento extraordinario de admisión.



SE TEDES ALGUNHA DÚBIDA, PREGUNTADE!