



# VIAJE A LONDRES



IES AS TELLEIRAS  
1º BAC  
ABRIL 2024



EUGENIA FERNÁNDEZ DEL RÍO



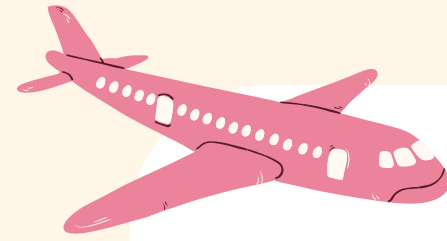

**IMPRESCINDIBLES**  
**EQUIPAXE DE CABINA**  
**CONTROL NO AEROPORTO**  
**HOTEL**  
**PLAN DA VIAXE**  
**NORMAS E COMPORTAMENTO**  
**METRO DE LONDRES**  
**ASIGNACIÓN DE PROFESORES**

**INFORMACIÓN**

**EUGENIA FERNÁNDEZ DEL RÍO**

# IMPRESCINDIBLES



DNI (vixente)

Pasaporte (vixente)

Tarxeta Sanitaria Europea (vixente)

Permiso de viaxe

Autorización asinada polos pais ou titores

Maleta facturada (peso ata 23 kg)

Mochila ou bolso en cabina

Móbil e cargador

Adaptador de corrente

Cartos (libras)



**Persoa responsable  
para permiso da viaxe  
M<sup>a</sup>Eugenia Fernández  
del Río**

**32663058E**

**tlf: 625451925**



**EUGENIA FERNÁNDEZ DEL RÍO**



## Líquidos

Xampú, acondicionador, xel...

En envases de menos de 100 ml  
irán nunha bolsa de plástico  
transparente con peche zip.

A suma dos líquidos non pode  
superar 1 litro.

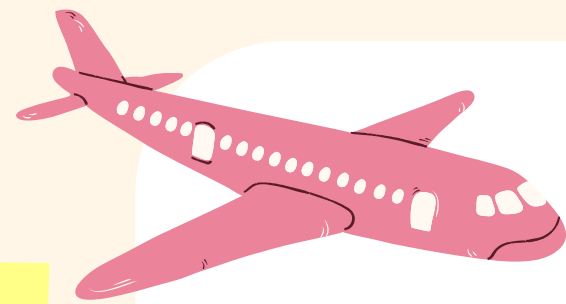

**DIMENSIÓN MÁXIMA: 40 X 20 X 25 CM  
(TEN QUE CABER DEBAIXO DO ASENTO)**

**NON LEVAR OXECTOS PUNZANTES OU  
INFLAMABLES (TESOIRAS, LIMAS, AEROSOIS)**

**LEVAR ROUPA SUFICIENTE PARA UN PAR DE DÍAS  
POR SI SE PERDE A MALETA FACTURADA**

**MEDICACIÓN CON INFORME MÉDICO OU RECEITA  
DOCUMENTACIÓN, CARTOS E OXECTOS DE VALOR**

**LEVAR ALGO PARA PICAR: FROITOS SECOS,  
GALLETAS, BOCADILLO/CEA DO PRIMEIRO DÍA**

**GOMA DE MASCAR PARA O DESPEGUE**

**NON LEVAR LENTES DE CONTACTO NO AVIÓN**

**EQUIPAXE DE CABINA**

# CONTROL NO AEROPORTO

EUGENIA FERNÁNDEZ DEL RÍO

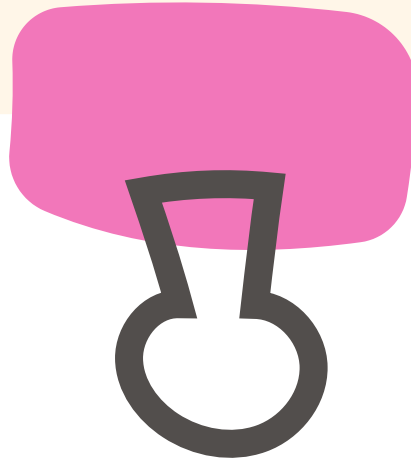

Accédese coa tarxeta de embarque. Depositaremos en bandexas a roupa de abrigo, bufandas e gorros; botas e cintos; obxectos metálicos (chaves, moedas); líquidos da equipaxe de man; móbiles e cargadores; calquera aparello electrónico (táblets e ordenadores). Todo isto será escaneado mentres nós pasamos polo arco de metal. Se pita retrocederemos e agardaremos instrucións. Poden pedirnos que abramos a equipaxe de man.

Recolleremos as nosas pertenzas sen deixar nada olvidado nas bandexas. Ollo coa documentación!!



# HOTEL

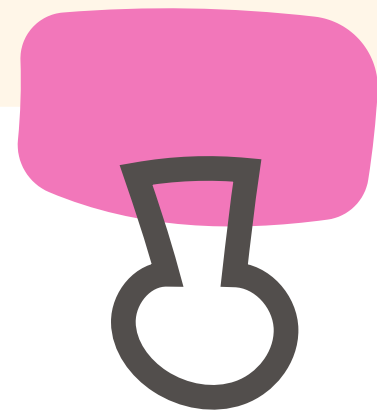

- Céntrico (desplazarémonos a pé).**
- Grande: 7 plantas e 1358 habitacións.**
- Wifi gratuita. Libre de tabaco.**
- Cámaras en tódolos corredores e zonas comúns.**
- Vixiantes nocturnos.**
- Almorzo incluído.**
- Reparto de habitacións ao chegar.**
- Entrega da fianza ao rexistrarnos.**



**Royal National Hotel** ★★★

38-51 Bedford Way London WC1H 0DG GB | Tel. 912 718 180



EUGENIA FERNÁNDEZ DEL RÍO

# PLAN DA VIAXE

1º día

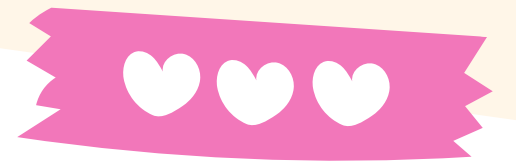

12 de abril. Saída ás 18:45 h de Santiago. Chegada a Londres ás 19:50 h (hora londinense, unha menos ca nós) e traslado ao hotel. Reparto de habitacións e cea.

13 de abril. Tour en autobús pola cidade. Comida e entrada no Museo de Historia Natural. Visita a Harrod's, Hyde Park, Kensington Gardens, Soho, Oxford St. Cea en Chinatown.

2º día

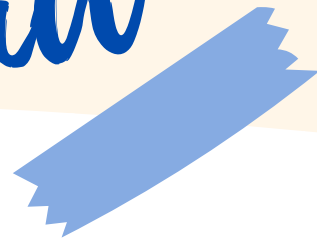

**BUS TOUR**



**MUSEO DE HISTORIA NATURAL**



**HYDE PARK**



**CHINATOWN**



**CHEGADA**



# PLAN DA VIAXE

*14 de abril. Visita ao Stamford Bridge Chelsea FC. Paseo e comida por Candem Town. Pola tarde, visita a Regent St. e Picadilly. Cea en Covent Garden*

*15 de abril. Visita a Westminster Abbey, Houses of Parliament, Big Ben, Downing St, St Martin in the Fields para comer. Pola tarde, visita panorámica na City, Tate Modern, The Globe, St. Paul Cathedral.*

3<sup>o</sup> día



**CANDEM TOW**



**PICADILLY**

4<sup>o</sup> día



**WESTMINSTER**



**BIG BEN**



**TRAFALGAR SQUARE**



**ST PAUL CATHEDRAL**



**THE GLOBE**



# PLAN DA VIAXE

16 de abril. Visita ao British Museum, St. James' Palace and Park. Comida e traslado ao aeroporto. Volta a España ás 20:35 h e chegada a Santiago ás 23:45 h.



**BRITISH**



**MUSEUM**



**MOAI DA ILLA DE PASCUA**



**DAVID VASES**



**FRISOS DO PARTENÓN**



**A PEDRA ROSETTA  
SARCÓFAGOS**



**ST. JAMES'S PALACE**

# NORMAS E COMPORTAMENTO



## NORMAS

Esta viaxe é unha actividade escolar e unha viaxe cultural. Por tanto, espérase do alumnado que respecte aos demais e que siga en todo momento as indicacións dos profesores acompañantes, que son os que velarán pola súa seguridade.

En caso de que o alumando incumpra as normas, serán de aplicación as medidas correctivas recollidas no NOF. Asimesmo, en caso de multa ou penalización económica, esta será asumida polo alumno/a infractor/a.

Se o incumprimento das normas fose moi grave, o profesorado poderá tomar a decisión de enviar ao alumno/a infractor/a de volta a España, sendo a súa familia a que asuma estes costes.

## COMPORTAMENTO

As visitas e actividades programadas son gratuitas e teñen carácter obrigatorio. O alumnado asistirá a elas.

O alumnado non poderá ausentarse do hotel ou separarse do grupo sen previa comunicación e autorización do profesorado acompañante.

No hotel non se pode alterar o descanso dos outros hóspedes nin producir estragos no mobiliario ou habitacións; non se consumirá alcohol ou substancias de calquera tipo, nin se cometerán actos de vandalismo ou bromas de mal gusto.

Nunca quedará unha persoa soa.

A puntualidade e o sentido común facilitarán o bo funcionamento do grupo.

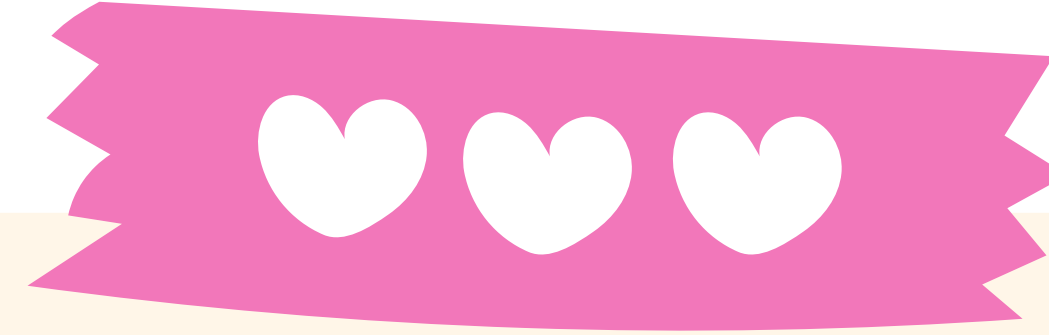
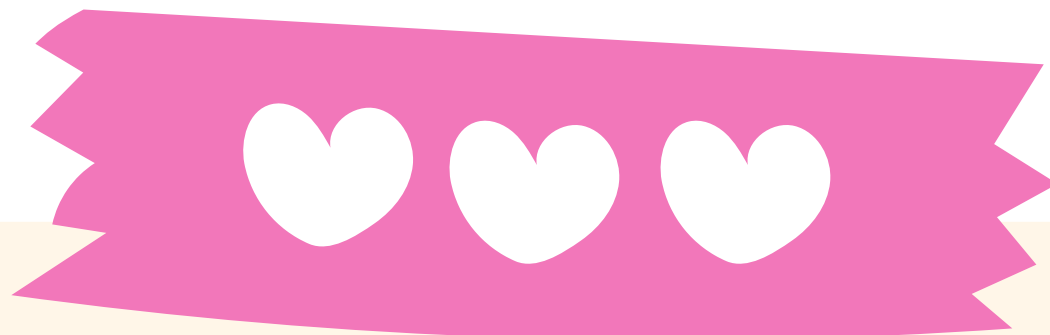



Mapa en man, hai que ter claro onde estamos e a que estación queremos ir. O tren indica a estación final da liña. Mercar ticket e pasalo ao entrar e saír. Non saltar barreiras. Viaxar sempre acompañados. Móviles, carteiras e bolsos por diante. Se alguén pasa a estación de destino, baixar na seguinte e agardar por un profesor. Non abandonar a plataforma nin coller outro tren para regresar. Se alguén non sube ao vagón, agardar na plataforma por un profesor e non abandonar a estación.



# PLANO DO METRO DE LONDRES

# ASIGNACIONES DE PROFESORADO

## M<sup>a</sup> JOSÉ YÁÑEZ GRADAILLE

1º Bac A

- Martín Soto, Sabela
- Míguez Fernández, Claudia
- Paz López, Sara
- Pazos Antón, Rafael
- Pita Mariño, Antía
- Ramos Pérez, Diego
- Rodríguez Crespo, Noel
- Rodríguez Grandal, Alexandre
- Souto Durán, Alba

1º Bac B

- Calderón Lago, Paula
- Calvo Meizoso, Sergio
- Cao Casdelo, Iria
- Casas Candida, Iago

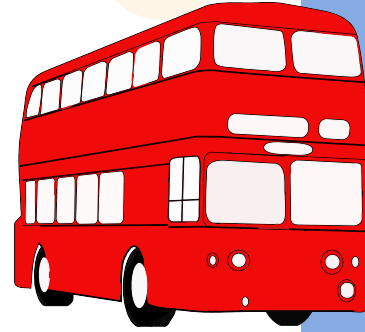

## Eugenia Fernández del Río

1º Bac A

- Alvarez Garcia, Xiana
- Alvariño López, Nahara
- Aneiros Sueiras, Álvaro
- Bedia Martínez, Celtia
- Botana López, Paulo
- Burgos Ramos, Miguel
- Castro Carballeira, Ainhoa
- Castro López, Joel
- Fernández López, Sara
- Ferreira Balsa, Cloe
- Filgueira Piñeiro, Lola
- García Lamas, Sergio
- Hermida Santalla, Carlos



## ANDRÉS J. VIZOSO BLANCO

1º Bac B

- Doce Ameneiro, Rubén
- Domínguez Peña, Aarón
- González Penabad, Carolina
- López Ledo, Roi
- Martínez Vieira, Nicolás
- Meizoso Fernández, Martín
- Porto Díaz, Mateo
- Pouso Cagiao, Erik
- Rodríguez López, Lidia
- Rodríguez Teijeiro, Hugo
- Romero Durán, Juan
- Sánchez Primoy, Maite
- Seoane Alvariño, David

# ASIGNACIONES DE PROFESORADO

## Mercedes Rodríguez Calvo

### 1º Bac C

- Barcia Pedre, Paula
- Carballo Fernández, Emma
- Doce Caneiro, Carla
- Fernández Fraguío, Laura
- Lois Quintián, Martina
- Martínez González, Pedro
- Mateo Ruiz, Zoe
- Piñón Fontao, Naiara
- Rego Serantes, Claudia
- Vila García, Xoán

### 1º Bac D

- Amenedo Martínez, Ander
- Couce Torrente, Ibai
- Couto García, Sofía

## FRANCISCO PEREIRA SÁNCHEZ

### 1º Bac D

- Dopico Fraga, Andrea
- Gálvez Castro, Carmen
- Garrote Camoira, David
- Grandal Paz, Alba
- López Sánchez, Uxía
- Mouriz Rosa, Bianca
- Pérez Veiga, Ismael
- Rodríguez Álvarez, Julen
- Rodríguez Martín, Irene
- Rufrancos Rodríguez, Iker
- Sanesteban Guerrero, Lucía
- Sanesteban Martínez, Elena





Recollida de documentación o  
martes 2 de abril, á volta das  
vacacións de Semana Santa

**BOA VIAXE!  
GRACIÑAS!**

EUGENIA FERNÁNDEZ DEL RÍO



**HALCÓN VIAXES**

+34 981 36 90 84

**TLF DO CENTRO**

+34 625451925 (chamar  
en caso de necesidade)

