

**IES ANTONIO FRAGUAS FRAGUAS
SANTIAGO DE COMPOSTELA**



1º de ESO

2º de ESO

3º de ESO

4º de ESO

1º de BACHARELATO

2º de BACHARELATO



2º DE BACHARELATO

2014-2015

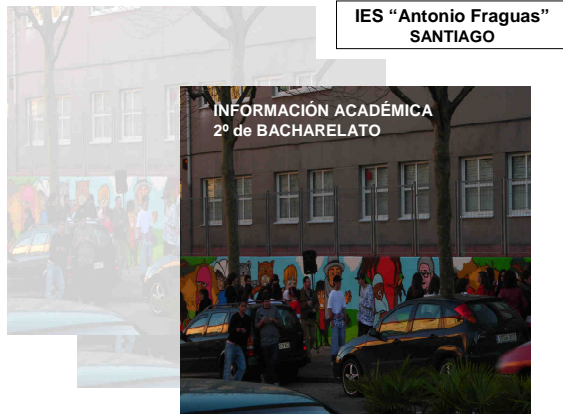

**PARA ALUMNADO
QUE CURSA 1º DE
BACHARELATO**



AVALIACIÓN BACHARELATO

Permanencia	O alumnado poderá permanecer cursando bacharelato no réxime ordinario, con carácter xeral, un máximo de catro anos , consecutivos ou non.
Expresión dos resultados	Cualificación numérica: de 0 a 10 Negativa: menor de 5 Existe non presentado na convocatoria extraordinaria
Materias de aprendizaxes progresivas	Poderá cursarse en 2º unha materia de modalidade de contidos progresivos , aínda que non fose cursada en 1º, sempre que se curse simultaneamente. En caso de non poder asistir a clase recibirá tratamento de materia pendente. (O departamento correspondente establecerá un plan de traballo cos mínimos esixibles e probas parciais) Requirirase a superación das materias de primeiro curso para seren avaliadas as de segundo curso. Poderá cursarse en 2º unha materia de modalidade que precise acreditar coñecementos previos dunha materia non cursada en 1º. Farase cursando simultaneamente a de 1º. Cando isto non sexa posible, recibirán o tratamento de pendentes. Requirirase a superación das materias de primeiro curso para seren avaliadas as de segundo curso. As vinculacións son: <ul style="list-style-type: none"> • Física de 2º precisa de Física e Química de 1º, • Química de 2º precisa de Física e Química de 1º, • Electrotecnia de 2º precisa de Física e Química de 1º, • Ciencias da terra e Medioambientais precisa de Bioloxía e Xeoloxía, • Bioloxía de 2º precisa de Bioloxía e Xeoloxía de 1º. Tamén superando unha proba específica ou coa realización de traballos establecidos polos departamentos didácticos correspondentes
Promoción	Con 0, 1 e 2 : promociona.
Repetición de 1º	Repítense con máis de 2 materias suspensas. Con 3 ou 4, cúrsase todo, pero queda asegurada a nota máis alta obtida nas materias aprobadas.
Repetición de 2º	Repítense só as suspensas. Pódese optar a matricularse en todo 2º, para mellorar as cualificacións (mediante solicitude á Dirección do centro) Conservarase a nota máis alta.
Titulación	Todas aprobadas
Cambio de modalidade e de itinerario	Cursado 1º e antes do comenzo das actividades lectivas de 2º/ solicitude á Dirección do centro Requisito cursar 5 (3 de 1º e 3 de 2º) da modalidade na que se remata o Bacharelato

Última normativa: Orde do 5 de maio de 2011 (DOG do 1 de xuño)



IES Antonio Fraguas Fraguas
 Rúa Londres, 10
 15707 Santiago de Compostela (A Coruña)
 ☎ 981588498 ☎ 981588254



2º BACHARELATO. CURSO ACADÉMICO 2014/2015
MODALIDADE DE HUMANIDADES E CIENCIAS SOCIAIS

APELIDOS E NOME

MATERIAS COMÚNS
<ul style="list-style-type: none"> • Historia de España • Lingua Castelá e Literatura II • Lingua Estranxeira II : <input type="checkbox"/> Inglés <input type="checkbox"/> Francés (elixir unha) • Lingua Galega e Literatura II • Historia da Filosofía • Elixir unha: <input type="checkbox"/> Relixión <input type="checkbox"/> Atención Educativa

MATERIAS PROPIAS DA MODALIDADE

<input type="checkbox"/> OPCIÓN A	<input type="checkbox"/> OPCIÓN B
<p>Xeografía</p> <p>Elixir unha entre as dúas seguintes:</p> <p><input type="checkbox"/> Latín II <input type="checkbox"/> Literatura Universal</p> <p>Elixir unha entre as dúas seguintes:</p> <p><input type="checkbox"/> Grego II <input type="checkbox"/> Historia da Arte</p>	<p>Xeografía</p> <p>Economía de Empresa</p> <p>Matemáticas Aplicadas ás CCSS II</p>

MATERIAS OPTATIVAS
(Elixir unha. Débense sinalar varias, numerando por orde de preferencia. Non sinalar as que se elixiron como propias da modalidade)
<ul style="list-style-type: none"> <li style="width: 50%;"><input type="checkbox"/> Latín II <li style="width: 50%;"><input type="checkbox"/> Debuxo Artístico II <li style="width: 50%;"><input type="checkbox"/> Grego II <li style="width: 50%;"><input type="checkbox"/> Literatura Universal <li style="width: 50%;"><input type="checkbox"/> Economía de Empresa <li style="width: 50%;"><input type="checkbox"/> Literatura Galega do s. XX e da Actualidade <li style="width: 50%;"><input type="checkbox"/> Historia da Arte <li style="width: 50%;"><input type="checkbox"/> Xeografía e Historia de Galicia <li style="width: 50%;"><input type="checkbox"/> Matemáticas Aplicadas ás CCSS II <li style="width: 50%;"><input type="checkbox"/> Ética e Filosofía do Dereito <li style="width: 50%;"><input type="checkbox"/> Historia da Música e da Danza <li style="width: 50%;"><input type="checkbox"/> 2ª Lingua Estranxeira (Ing ou Fr) (distinta da 1ª Ling. Estranxeira)

Nas materias de contidos progresivos: Lingua Galega e Lit. I e II, Lingua Castelá e Lit. I e II, Lingua Estranxeira I e II, Debuxo Artístico I e II, Latín I e II, Grego I e II e Matemáticas Aplicadas ás CCSS I e II será preciso a superación da materia de primeiro curso para poder ser avaliada a de segundo

REPITE CURSO: <input type="checkbox"/> SI <input type="checkbox"/> NON



XUNTA DE GALICIA
CONSELLERÍA DE EDUCACIÓN
E ORDENACIÓN UNIVERSITARIA

IES Antonio Fraguas Fraguas
Rúa Londres, 10
15707 Santiago de Compostela (A Coruña)
☎ 981588498 ☎ 981588254



2º BACHARELATO. CURSO ACADÉMICO 2014/2015
MODALIDADE DE ARTES ESCÉNICAS, MÚSICA E DANZA

APELIDOS E NOME

MATERIAS COMÚNS

- Historia de España
 - Lingua Castelá e Literatura II
 - Lingua Estranxeira II : Inglés Francés
 - Lingua Galega e Literatura II
 - Historia da Filosofía
 - Elixir unha: Relixión Atención Educativa
- (elixir unha)

MATERIAS PROPIAS DA MODALIDADE

Historia da Música e da Danza

Elixir dúas das seguintes:

- Análise Musical II
- Artes Escénicas
- Literatura Universal

MATERIAS OPTATIVAS

(Elixir unha. Débense sinalar varias, numerando por orde de preferencia. Non sinalar as que se elixiron como propias da modalidade)

- Análise Musical II
- Artes Escénicas
- Literatura Universal
- Historia da Arte
- Debuxo Artístico II
- Literatura Galega do s. XX e da Act.
- Xeografía e Historia de Galicia
- Ética e Filosofía do Dereito
- 2ª Lingua Estranxeira (Ing ou Fr)
(distinta da 1ª Ling. Estranxeira)

Nas materias de contidos progresivos: Lingua Galega e Lit. I e II, Lingua Castelá e Lit. I e II, Lingua Estranxeira I e II, Debuxo Artístico I e II, e Análise Musical I e II será preciso a superación da materia de primeiro curso para poder ser avaliada a de segundo

REPITE CURSO: SI NON

2º BACHARELATO. CURSO ACADÉMICO 2014/2015
MODALIDADE DE CIENCIAS E TECNOLOXÍA

APELIDOS E NOME

--

MATERIAS COMÚNS

- | | |
|----------------------------------------------------------------------------------------------------------------------------------------------------------------------------------------------------------------------------------------|--------------------------------------------------------------------------------------------------------------------------------------------------------------------------------------------------------------------------|
| <ul style="list-style-type: none"> • Historia de España • Lingua Castelá e Literatura II • Lingua Estranxeira II : <input type="checkbox"/> Inglés <input type="checkbox"/> Francés
(elixir unha) | <ul style="list-style-type: none"> • Lingua Galega e Literatura II • Historia da Filosofía • Elixir unha: <input type="checkbox"/> Relixión <input type="checkbox"/> Atención Educativa |
|----------------------------------------------------------------------------------------------------------------------------------------------------------------------------------------------------------------------------------------|--------------------------------------------------------------------------------------------------------------------------------------------------------------------------------------------------------------------------|

MATERIAS PROPIAS DA MODALIDADE

<input type="checkbox"/> OPCIÓN A	<input type="checkbox"/> OPCIÓN B	<input type="checkbox"/> OPCIÓN C
<p>Matemáticas II</p> <p>Física</p> <p>Química</p>	<p>Matemáticas II</p> <p>Biología</p> <p>Elixir unha das dúas seguintes:</p> <p><input type="checkbox"/> Química</p> <p><input type="checkbox"/> Ciencias da Terra e Amb.</p>	<p>Matemáticas II</p> <p>Tecnoloxía Industrial II</p> <p>Elixir unha das dúas seguintes:</p> <p><input type="checkbox"/> Electrotécnica</p> <p><input type="checkbox"/> Debuxo Técnico II</p>

MATERIAS OPTATIVAS

(Elixir unha. Débense sinalar varias, numerando por orde de preferéncia. Non sinalar as que se elixiron como propias da modalidade)

- | | |
|-----------------------------------------------------------------------------------------------------------------------------------------------------------------------------------------------------------------------------------------------------------------------------------------------------------------------------------------|---------------------------------------------------------------------------------------------------------------------------------------------------------------------------------------------------------------------------------------------------------------------------------------------------------------------------------------------------------------------------------------------------------------|
| <ul style="list-style-type: none"> <input type="checkbox"/> Química <input type="checkbox"/> Biología <input type="checkbox"/> Xeoloxía <input type="checkbox"/> Física <input type="checkbox"/> Ciencias da Terra e Amb. <input type="checkbox"/> Tecnoloxía Industrial II | <ul style="list-style-type: none"> <input type="checkbox"/> Debuxo Técnico II <input type="checkbox"/> Filosofía da Ciencia e Tecnoloxía <input type="checkbox"/> Métodos Estadísticos e Numéricos <input type="checkbox"/> Electrotecnia <input type="checkbox"/> 2ª Lingua Estranxeira (Ing ou Fr)
<small>(distinta da 1ª Ling. Estranxeira)</small> |
|-----------------------------------------------------------------------------------------------------------------------------------------------------------------------------------------------------------------------------------------------------------------------------------------------------------------------------------------|---------------------------------------------------------------------------------------------------------------------------------------------------------------------------------------------------------------------------------------------------------------------------------------------------------------------------------------------------------------------------------------------------------------|

Para cursar Física, Química e Electrotecnia de segundo será preciso acreditar coñecementos previos de Física e Química de primeiro

Para cursar Xeoloxía, Biología e Ciencias da Terra de segundo será preciso acreditar coñecementos previos de Biología e Xeoloxía de primeiro

Nas materias de contidos progresivos: Lingua Galega e Lit. I e II, Lingua Castelá e Lit. I e II, Lingua Estranxeira I e II, Debuxo Técnico I e II, Tecnoloxía Industrial I e II e Matemáticas I e II será preciso a superación da materia de primeiro curso para poder ser avaliada a de segundo

REPITE CURSO: SI NON

SELECTIVIDADE LOE

Real Decreto 1892/2008, do 14 de novembro, polo que se regulan as condicións para o acceso ás ensinanzas universitarias oficiais de grao e os procedementos de admisión ás universidades españolas (BOE do 24 de novembro de 2008) Orde do 16 de decembro de 2009, pola que se regula, para o ano académico 2009-2010, a proba de acceso ás ensinanzas universitarias oficiais de grao do sistema universitario de Galicia para o alumnado que estea en posesión do título de bacharel ou equivalente (DOG do 12 de xaneiro de 2010) e Orde do 10 de maio de 2010 pola que se modifica a Orde do 16 de decembro de 2009.

A proba axustarase ao currículo del bacharelato e versará sobre as materias establecidas para o **segundo curso**.

	ESTRUCTURA DA PROBA.	CUALIFICACIÓN
FASE XERAL	Comentario L. Castelá e Literatura	Media aritmética
	Comentario L. Galega e Literatura	
	Historia da filosofía/Historia de España	
	Lingua Estranxeira	
	Unha materia de modalidade de 2º de Bacharelato	
SUPERACIÓN PROBA	60% Media Bacharelato 40% Calificación Fase Xeral (mínimo 4) NOTA PROBA = 0.6*NMB + 0.4* CFG	Mínimo 5
FASE ESPECÍFICA (Voluntaria)	Catro materias como máximo, propias de modalidade diferentes á da fase xeral	Considerarase superada a materia cundo se obteña unha calificación igual ou superior a 5 puntos.

Nota de admisión ás ensinanzas universitarias oficiais de Grao.

Nota de admisión = 0,6*NMB + 0,4*CFX + a*M1 + b*M2
NMB = Nota media do Bacharelato. CFX = Calificación da fase xeral. M1, M2 = As dúas mellores calificacións das materias superadas da fase específica. a, b = parámetros de ponderación das materias da fase específica.
A nota de admisión incorporará as calificacións das materias da fase específica no caso de que ditas materias estean adscritas á rama de coñecemento do título ao que se quera ser admitido. O parámetro de ponderación (a ou b) das materias da fase específica será igual a 0,1 ou 0,2. As universidades poderán arbitrar ditos parámetros naquelas materias que consideren.
Relación de ponderacións: http://ciug.cesga.es/PDF/ponnovosgraos1011.pdf http://www.usc.es/gl/servizos/oiu/Ponderacions.html

RELACIÓN DE MATERIAS DE BACHARELATO E RAMAS DE COÑECEMENTO

(Real Decreto 1892/2008, 14 de novembro, BOE do 24 de novembro e ORDE EDU/1434/2009, BOE de 4 de junio)

MATERIAS BACHARELATO	RAMAS UNIVERSITARIAS
<p>Análise Musical II Anatomía aplicada Artes Escénicas Cultura Audiovisual Debuxo Artístico II Debuxo Técnico II Deseño Economía Economía da Empresa Xeografía Grego II Historia da Música e da Danza Historia da Arte Historia do Mundo Contemporáneo Latín II Linguaxe e Práctica Musical Literatura Universal Matemáticas Aplicadas a las CCSS II. Técnicas de Expresión Gráfico-plástica Volume</p>	<p>Artes e Humanidades</p>
<p>Análise Musical II Anatomía aplicada. Artes Escénicas Bioloxía Ciencias da Terra e Medioambientais. Cultura Audiovisual Debuxo Artístico II Debuxo Técnico II Deseño Economía Economía da Empresa Física Xeografía Grego II Historia da Música e da Danza Historia da Arte Historia do Mundo Contemporáneo Latín II Linguaxe e Práctica Musical Literatura Universal Matemáticas Aplicadas a las CCSS II. Química Técnicas de Expresión Gráfico-plástica Volume</p>	<p>Ciencias Sociais e Xurídicas</p>

<p>Bioloxía Ciencias da Terra e Medioambientais Electrotecnicia Física Matemáticas II Química Tecnoloxía Industrial II</p>	<p style="text-align: center;">Ciencias</p>
<p>Anatomía Aplicada Bioloxía Ciencias da Terra e Medioambientais Física Matemáticas II Química</p>	<p style="text-align: center;">Ciencias da Saúde</p>
<p>Bioloxía Ciencias da Medioambientais Debuxo Técnico II Deseño Economía Economía da Empresa Electrotecnicia Física Matemáticas II Química Tecnoloxía industrial II</p>	<p style="text-align: center;">Enxeñaría e Arquitectura</p>

A UNIVERSIDADE

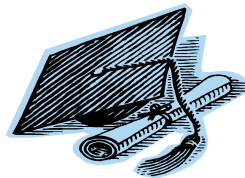

Ramas de coñecemento

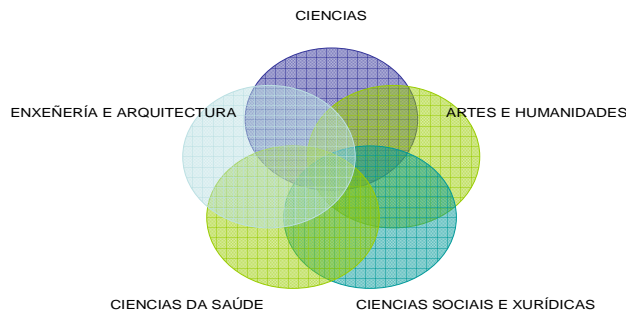

A UNIVERSIDADE

Os novos plans de estudos comezaron no curso 2008-2009 en Galicia. As diplomaturas (e carreiras técnicas de tres anos como por exemplo as enxeñarías) e licenciaturas desapareceron progresivamente.

Os estudos universitarios de carácter oficial e validez en todo o territorio nacional estrutúranse en tres ciclos, denominados respectivamente Grao, Máster e Doutoramento.

➡ Enderezo do Ministerio sobre titulacións:

➡ <https://www.educacion.gob.es/notasdecorte/jsp/compBdDo.do>

TÍTULOS DE GRAO

240 créditos (ECTS) repartidos en 4 anos
os 60 primeiros comúns a varias carreiras
englobadas nun mesmo bloque para permitir a
movibilidade
Formación xeral, xunto a outra orientada á
preparación para o exercicio de actividades de
carácter profesional

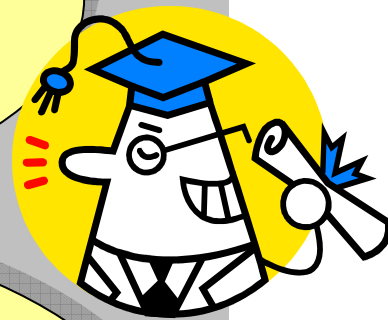

TÍTULOS DE MÁSTER

Titulación de especialización académica e
profesional, dunha duración entre 60 e 120 créditos
incluído un traballo final.
Adquisición polo estudante dunha formación
avanzada, de carácter especializado ou
multidisciplinar, orientada á especialización
académica ou profesional, ou ben a promover a
iniciación en tarefas investigadoras.

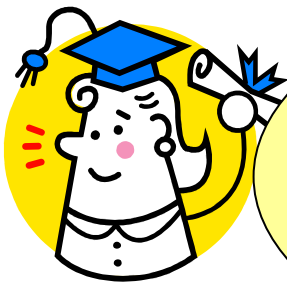

DOCTORAMENTO

Quen supere os anteriores poderá facer o
Doutoramento.
Formación avanzada do estudante nas técnicas de
investigación. Incluirá a elaboración e
presentación da correspondente tese de
doutoramento.



TITULACIÓNS DO SISTEMA UNIVERSITARIO DE GALICIA (SUG)

Curso 2014/2015

TITULACIÓNS CON LÍMITE DE PRAZAS

UNIVERSIDADE DA CORUÑA		UNIVERSIDADE DE SANTIAGO DE COMPOSTELA		UNIVERSIDADE DE VIGO	
CAMPUS DA CORUÑA		CAMPUS DE SANTIAGO		CAMPUS DE OURENSE	
Cód.	Titulación	Cód.	Titulación	Cód.	Titulación
6001	Grao en Administración e Dirección de Empresas	6001	Grao en Administración e Dirección de Empresas	1001	Grao en Administración e Dirección de Empresas
6002	Grao en Arquitectura	6002	Grao en Historia	1002	Grao en Ciencia e Tecnoloxía dos Alimentos
6003	Grao en Biología	6003	Grao en Ciencia Política e de Administración	1003	Grao en Ciencias Ambientais
6004	Grao en Ciencias da Actividade Física e do Deporte (**)	6004	Grao en Comunicación Audiovisual	1005	Grao en Dereito
6005	Grao en Ciencias Empresariais	6005	Grao en Dereito	1006	Grao en Educación Infantil
6006	Grao en Comunicación Audiovisual	6006	Grao en Economía	1007	Grao en Educación Primaria
6007	Grao en Dereito	6007	Grao en Educación Social	1008	Grao en Educación Social
6008	Grao en Economía	6008	Grao en Enfermería	1009	Grao en Enfermería (**)
6009	Grao en Educación Infantil	6009	Grao en Enxeñaría Informática	1010	Grao en Enxeñaría Agraria
6010	Grao en Educación Primaria	6010	Grao en Enxeñaría Química	1011	Grao en Enxeñaría Informática
6011	Grao en Educación Social	6011	Grao en Farmacia	1012	Grao en Traxecto Social
6012	Grao en Enfermería (*)	6012	Grao en Fisioterapia	1013	Grao en Turismo
6013	Grao en Enxeñaría de Obras Públicas	6013	Grao en Física	1014	Grao en Xeografía e Historia
6014	Grao en Enxeñaría Inxinerías	6014	Grao en Física		
6015	Grao en Enxeñaría Marítima	6015	Grao en Historia		
6016	Grao en Enxeñaría Náutica e Transporte Marítimo	6016	Grao en Historia do Arte		
6017	Grao en Arquitectura Técnica	6017	Grao en Lingua e Literatura Españolas		
6018	Grao en Equitación, Estudos Lingüísticos e Literarios	6018	Grao en Lingua e Literatura Galegas		
6019	Grao en Filatelia	6019	Grao en Lingua e Literatura Inglesa		
6020	Grao en Gallego e Portugueses, Estudos Lingüísticos e Literarios	6020	Grao en Lingua e Literaturas Modernas		
6021	Grao en Inglés, Estudos Lingüísticos e Literarios	6021	Grao en Matemáticas		
6022	Grao en Logopedia	6022	Grao en Medicina		
6023	Grao en Química	6023	Grao en Mestre en Educación Infantil		
6024	Grao en Relacións Laborais e Recursos Humanos (*)	6024	Grao en Mestre en Educación Primaria		
6025	Grao en Socioloxía	6025	Grao en Odontoloxía		
6026	Grao en Tecnoloxía da Enxeñaría Civil (I)	6026	Grao en Óptica e Optometría		
6027	Grao en Terapia Ocupacional	6027	Grao en Pedagogía		
6028	Grao en Turismo (*)	6028	Grao en Pedagogía		
		6029	Grao en Planificación		
		6030	Grao en Química		
		6031	Grao en Relacións Laborais e Recursos Humanos		
		6032	Grao en Traxecto Social (*)		
		6033	Grao en Xeografía e Ordenación do Territorio		
		6034	Grao en Xornalismo		
SIMULTANEIDADE DE GRAOS		CAMPUS DE LUGO		CAMPUS DE VIGO	
6029	Simultaneidade estudos do Grao en Dereito e Grao en ADE	6001	Grao en Administración e Dirección de Empresas	3001	Grao en Administración e Dirección de Empresas
6030	Simultaneidade estudos do Grao en Empresarias e Turismo	6002	Grao en Ciencias da Cultura e Educación Cultural (Presencial)	3002	Grao en Admón. e Dirección de Empresas - Galaxia (*) (**)
6031	Simultaneidade estudos do Grao en Socioloxía e Química	6003	Grao en Ciencias da Cultura e Educación Cultural (Semipresencial)	3003	Grao en Biología
6032	Simultaneidade estudos do Grao en CC. Empresariais e Enxeñaría Técnica	6004	Grao en Enfermería (*)	3004	Grao en Ciencias do Mar
		6006	Grao en Enxeñaría Civil	3005	Grao en Comercio
		6008	Grao en Enxeñaría en Xenética e Topografía	3006	Grao en Dereito
		6009	Grao en Enxeñaría Ambiental e do Medio Natural	3007	Grao en Economía
		6010	Grao en Enxeñaría de Procesos Químicos Industriais	3008	Grao en Educación Infantil (*)
		6011	Grao en Mestre en Educación Infantil	3009	Grao en Educación Primaria (*)
		6012	Grao en Mestre en Educación Primaria	3010	Grao en Enfermería - Meliostro (*)
		6013	Grao en Relacións Laborais e Recursos Humanos	3011	Grao en Enfermería - Podría (*)
		6014	Grao en Relacións Laborais e Recursos Humanos	3012	Grao en Enxeñaría de Enerxía
		6015	Grao en Veterinaria	3013	Grao en Enxeñaría de Tecnoloxías de Telecomunicación
		6016	Grao en Lingua e Literatura Españolas	3014	Grao en Enxeñaría dos Recursos Minerais e Enerxéticos
		6017	Grao en Relacións Laborais e Recursos Humanos	3015	Grao en Enxeñaría Electrónica
		6018	Grao en Lingua e Literatura Inglesa	3016	Grao en Enxeñaría Electrónica Industrial e Automática
		6019	Grao en Lingua e Literaturas Modernas	3017	Grao en Enxeñaría en Organización Industrial
		6020	Grao en Matemáticas	3018	Grao en Enxeñaría en Química Industrial
		6021	Grao en Física	3019	Grao en Enxeñaría en Tecnoloxías Industriais
		6022	Grao en Medicina	3020	Grao en Enxeñaría Mecánica
		6023	Grao en Mestre en Educación Infantil	3021	Grao en Lingua e Literatura Galegas
		6024	Grao en Mestre en Educación Primaria	3022	Grao en Química
		6025	Grao en Odontoloxía	3023	Grao en Relacións Laborais e Recursos Humanos
		6026	Grao en Óptica e Optometría	3024	Grao en Tradución e Interpretación (Español-Inglés)
		6027	Grao en Pedagogía	3025	Grao en Tradución e Interpretación (Español-Francés)
		6028	Grao en Pedagogía	3026	Grao en Tradución e Interpretación (Galego-Inglés)
		6029	Grao en Planificación	3027	Grao en Tradución e Interpretación (Galego-Francés)
		6030	Grao en Química	3028	Grao en Tradución e Interpretación (Galego-Francés)
		6031	Grao en Relacións Laborais e Recursos Humanos	3029	Grao en Ciencias da Linguaxe (Semipresencial)
		6032	Grao en Traxecto Social (*)		
		6033	Grao en Xeografía e Ordenación do Territorio		
		6034	Grao en Xornalismo		
SIMULTANEIDADE DE GRAOS		SIMULTANEIDADE DE GRAOS		SIMULTANEIDADE DE GRAOS	
3101	Simultaneidade estudos dos Graos de ADE e Dereito	3101	Simultaneidade estudos dos Graos de ADE e Dereito	3101	Simultaneidade estudos dos Graos de ADE e Dereito

NOTAS:
 (*) Centros adscritos ás universidades con condicións económicas especiais de matrícula.
 (**) Titulación que precisa de proba específica de acceso.
 (1) O grao en **Tecnoloxía da Enxeñaría Civil** surto co **Mestrado en Enxeñaría de Camións, Carros e Puntos** substitúen o anterior titulación de **Enxeñaría de Camións, Carros e Puntos**.
 (2) O grao en **Enxeñaría en Tecnoloxías Industriais** surto co **Mestrado Universitario en Enxeñaría Industrial** substitúen o anterior titulación de **Enxeñaría Industrial**.

Esta relación de titulacións é provisional, e foi formulada por cada unha das universidades, estando pendente de súa aprobación definitiva polo **Consejo de Universidades do Ministerio de Educación**.

TITULACIÓNS CON CONDICIÓN DE ACCESO ESPECIAIS

UNIVERSIDADE DE VIGO	
CAMPUS DE PONTEVEDRA	
Titulación	Prazas
Grao en Enxeñaría Mecánica - Mestr. (I)	Ministerio

TITULACIÓNS PROPIAS DAS UNIVERSIDADES		
UNIVERSIDADE DA CORUÑA	UNIVERSIDADE DE SANTIAGO DE COMPOSTELA	UNIVERSIDADE DE VIGO
CAMPUS DA CORUÑA	CAMPUS DE SANTIAGO	CAMPUS DE PONTEVEDRA
Titulación	Titulación	Titulación
Grado en Arquitectura de Interiores	Diplomado Superior en Criminoloxía	Diplomado Superior en Dereito Teoría e Metodoloxía
	Diplomado Superior en Xestión Hospitalaria	
<p>O alumnado que desexe matricularse nas Titulacións Propias deberá informarse nas respectivas universidades das características e dos requisitos e prazos de matrícula. É importante utilizar que estas titulacións son ofertadas polas universidades en virtude da súa autonomía. As solicitudes presentaranse na universidade correspondente, en ningún caso o alumnado deberá solicitar estas titulacións nos impresos de presentación, que son específicos para a solicitude de admisión en titulacións con límite de prazos.</p>		

LUGARES DE MATRÍCULA		
UNIVERSIDADE DA CORUÑA	UNIVERSIDADE DE SANTIAGO	UNIVERSIDADE DE VIGO
A matrícula poderase realizar a través de Internet nos centros onde se imparten os correspondentes graos - http://matricula.udc.es/Matricula_Primerol/	A matrícula deberan realizal a través de Internet (http://matricula.usc.es) ou no CAMPUS DE SANTIAGO: Nas Unidades do Xestón Académico (UJA) dos Campus Norte e Sur. CAMPUS DE LUGO: Na Unidade de Xestón Académica situada no Campus Universitario.	A matrícula poderase realizar a través de Internet nos centros onde se imparten os correspondentes graos - http://web.vigo.es/autmatricula

TELÉFONOS DE INFORMACIÓN

UNIVERSIDADE DA CORUÑA: Tel.f.: 981 167 196 UNIVERSIDADE DE SANTIAGO: Tel.f.s.: 881 812 000 / 881 811 000 UNIVERSIDADE DE VIGO: Tel.f.: 986 813 630

NOTAS DE CORTE DO SUG DO ACCESO AO CURSO

SISTEMA UNIVERSITARIO DE GALICIA
OFERTA DE PRAZAS PARA O CURSO 2013-2014 E NOTAS DE CORTE DO CURSO 2013-2014

 UNIVERSIDADE DE CORUÑA		CAMPUS DE CORUÑA		NOTAS de CORTE (Curso 2013-2014)	
Cód.	GRAO	PRAZAS 2013-2014		XUNO	SETEMBRO
		OFERTA	CUBERTAS		
6001	Administración e Dirección de Empresas	100	106	5,534	
6002	Arquitectura	200	200		5,058
6003	Bioloxía	00	92	6,302	
6004	Ciencias Actividade Física e do Deporte (Proba Específica)	120	135	7,390	
6005	Ciencias Empresariais	120	124		5,068
6006	Comunicación Audiovisual	50	57	0,668	
6007	Dezinta	120	136	7,346	
6008	Economía	90	90	5,102	
6009	Educación Infantil	120	123	6,870	
6010	Educación Primaria	120	133	6,600	
6011	Educación Social	00	09	3,770	
6012	Enfermería (Centro Adscrito)	60	65	9,842	
6013	Enxeñaría de Obras Públicas	114	66	*	5,696
6014	Enxeñaría Informática	240	256		5,288
6015	Enxeñaría Marítima	55	50	*	5,170
6016	Enxeñaría Náutica e Transporte Marítimo	55	64		3,400
6017	Arquitectura Técnica	190	74	*	3,460
6018	Español, Estudos Lingüísticos e Literarios	50	25	*	5,070
6019	Fisioterapia	60	60		10,410
6020	Galego e Portugués, Estudos Lingüísticos e Literarios	50	0	*	5,402
6021	Francés, Estudos Lingüísticos e Literarios	125	09	*	5,144
6022	Logopedia	55	55		3,008
6023	Química	60	65		3,868
6024	Relacións Laborais e Recursos Humanos (Centro Adscrito)	90	75	*	5,112
6025	Socioloxía	95	90		5,010
6026	Tecnoloxías da Enxeñaría Civil	00	47	*	5,064
6027	Terapia Ocupacional	30	24		7,516
6028	Turismo (Centro Adscrito)	00	50	*	5,168
SIMULTANEIDADE DE ESTUDOS - GRAOS EN					
6029	Dezinta e Admón. e Dirección de Empresas	60	62		10,160
6030	Empresariais e Turismo	30	36		0,104
CAMPUS DE FERROL					
7002	Enfermería	60	64		0,700
7003	Enxeñaría Eléctrica	60	60		5,612
7004	Enxeñaría Electrónica Industrial e Automática	50	62		5,200
7005	Enxeñaría en Diseño Industrial e Desenvol. do Produto	70	72		6,368
7007	Enxeñaría en Tecnoloxías Industriais	60	59	*	5,134
7008	Enxeñaría Mecánica	60	43	*	3,900
7009	Humanidades	45	16	*	5,222
7010	Información e Documentación	45	9	*	5,410
7011	Psicoloxía	50	51		6,700
7012	Relacións Laborais e Recursos Humanos	70	54	*	5,030
7013	Enxeñaría Naval e Oceanica	50	23	*	5,110

* Titulacións nas que non se cubriron todas as prazas ofertadas no Curso 2013-2014



UNIVERSIDADE DE SANTIAGO DE COMPOSTELA

CAMPUS DE SANTIAGO		PRAZAS 2013 - 2014		NOTAS de CORTE (Curso 2013-2014)	
		OFERTA	CORERTAS	XUNO	SEPTIEMBRE
Cod.	GRADO				
4001	Administración e Dirección de Empresas	200	210	5,742	
4002	Bioloxía	150	156	6,882	
4003	Ciencias Políticas e da Administración	125	119 *		5,000
4004	Comunicación Audiovisual	40	46	9,610	
4005	Dereito	100	105	7,907	
4006	Economía	150	157		7,296
4007	Educación Social	75	81	6,032	
4008	Enfermería	150	153	9,800	
4009	Enxeñaría Informática	60	64	8,280	
4010	Enxeñaría Química	60	62	10,024	
4011	Farmacia	200	203	7,800	
4012	Filoxofía Clásica	25	22 *		5,030
4013	Filoxofía	65	40 *		5,016
4014	Física	100	102	5,680	
4015	Historia	100	109	5,434	
4016	Historia da Arte	100	102		5,154
4017	Lingua e Literatura Españolas	50	56		5,170
4018	Lingua e Literatura Galegas	50	23 *		5,372
4019	Lingua e Literatura Inglesas	100	111	5,910	
4020	Linguas e Literaturas Modernas	75	82		5,002
4021	Matemáticas	120	111 *		5,010
4022	Medicina	350	380	11,951	
4023	Mestre en Educación Infantil	80	94	7,880	
4024	Mestre en Educación Primaria	140	145	6,890	
4025	Odontoloxía	40	40	11,629	
4026	Óptica e Optometría	60	62	7,244	
4027	Pedagogía	75	79	6,368	
4028	Psicoloxía	150	155	7,910	
4029	Química	125	131	5,058	
4030	Relacións Laborais e Recursos Humanos	100	109		6,791
4031	Traballo Social <i>(Curso Adaptado)</i>	90	53 *		5,324
4032	Xeografía e Ordenación de Territorio	60	30 *		5,076
4033	Xornalismo	80	83	9,546	
CAMPUS DE LUGO					
5001	Administración e Dirección de Empresas	125	71 *		5,052
5002	Ciencias da Cultura e Difusión Cultural	40	12 *		5,470
5004	Enfermería <i>(Curso Adaptado)</i>	60	73	8,354	
5005	Enxeñaría Agrícola e do Medio Rural	80	20 *		6,000
5006	Enxeñaría Civil	50	33 *		6,174
5007	Enxeñaría das Industrias Agroalimentarias	80	11 *		5,118
5008	Enxeñaría en Xenética e Topografía	50	9 *		5,218
5009	Enxeñaría Forestal e do Medio Natural	80	20 *		5,138
5010	Enxeñaría de Procesos Químicos Industriais	80	20 *		5,190
5011	Mestre en Educación Infantil	90	99		5,424
5012	Mestre en Educación Primaria	90	95		6,500
5013	Nutrición Humana e Dietética	60	62	7,050	
5014	Relacións Laborais e Recursos Humanos <i>(Curso Adaptado)</i>	65	49 *		5,002
5015	Veterinaria	110	123	9,597	
5016	Lingua e Literatura Españolas	25	5 *	8,234	

* Titulacións nas que non se cubriron todas as prazas ofertadas no Curso 2013-2014

		UNIVERSIDADE DE VIGO			
CAMPUS DE OURENSE		FAZAS 2013 - 2014		NOTAS de CORTE (Curso 2013- 2014)	
Cód.	GRAO	OFERTA	CIBERTAS	XUNO	SETEMBRO
1001	Administración e Dirección de Empresas	110	108	*	5,006
1002	Ciencia e Tecnoloxía dos Alimentos	45	28	*	5,000
1003	Ciencias Ambientais	45	45		5,112
1005	Dereito	60	72		6,590
1006	Educación Infantil	75	81		6,568
1007	Educación Primaria	75	75		6,372
1008	Educación Social	75	83		5,002
1009	Enfermaría (Centro Adscrito)	50	52		8,200
1010	Enseñaría Agraria	45	30	*	5,165
1011	Enseñaría Informática	90	106		5,008
1012	Traballo Social	75	64	*	5,106
1013	Turismo	60	70		5,030
1014	Xeografía e Historia	45	39	*	5,354
SIMULTANEIDADE DE ESTUDOS - GRAOS EN					
1101	Admón. e Dirección de Empresas e Enseñaría Informát.	20	8	*	5,204
CAMPUS DE PONTEVEDRA					
2001	Belas Artes	130	140		5,002
2002	Ciencias da Actividade Física e do Deporte (Proba Específica)	100	105		7,090
2003	Comunicación Audiovisual	45	48		8,400
2004	Dirección e Xestión Pública	45	24	*	5,122
2005	Educación Infantil	75	81		6,900
2006	Educación Primaria	75	70		6,871
2007	Enfermaría (Centro Adscrito)	50	52		8,958
2008	Enseñaría Forestal	45	41	*	5,294
2010	Fisioterapia	50	36		10,052
2011	Publicidade e Relacións Públicas	100	103		7,200
CENTRO UNIVERSITARIO DE DEFENSA - ESCOLA NAVAL MILITAR DE MARIN					
	Enseñaría Mecánica (Centro Adscrito)	-	-	-	-
CAMPUS DE VIGO					
3001	Administración e Dirección de Empresas	240	249		5,072
3002	A.D.E. - Calzanova (Centro Adscrito) (Proba Específica)	60	42	*	5,068
3003	Bioloxía	75	75		7,266
3004	Ciencias do Mar	70	70		5,088
3005	Comercio	120	115	*	5,008
3006	Dereito	80	91		7,282
3007	Economía	60	73		5,008
3008	Educación Infantil - (Centro Adscrito)	75	39	*	5,118
3009	Educación Primaria - (Centro Adscrito)	75	37	*	5,078
3010	Enfermaría - Melqueiro (Centro Adscrito)	50	52		9,556
3011	Enfermaría - Povoa (Centro Adscrito)	60	63		8,320
3012	Enseñaría da Enerxía	50	55		8,696
3013	Enseñaría de Tecnoloxías de Telecomunicacións	150	160		5,078
3014	Enseñaría dos Recursos Minerais e Enerxéticos	50	46	*	5,104
3015	Enseñaría Eléctrica	50	59		5,080
3016	Enseñaría Electrónica Industrial e Automática	100	110		6,170
3017	Enseñaría en Organización Industrial	80	81		5,096
3018	Enseñaría en Química Industrial	50	59		5,506
3019	Enseñaría en Tecnoloxías Industriais	120	131		5,198
3020	Enseñaría Mecánica	170	173		5,284
3021	Estudos de Galego e Español	50	41	*	5,038

CICLOS SUPERIORES DE FORMACIÓN PROFESIONAL

Oferta educativa da formación profesional inicial en centros sostidos
con fondos públicos polo réxime ordinario.

Curso 2014-2015

<http://www.edu.xunta.es/fp/oferta-fp>

ORDE de 9 de XUÑO de 2014, DOG de 16 de Xuño.

http://www.xunta.es/dog/Publicados/2014/20140616/AnuncioG0164-100614-0003_gl.html

ADMISIÓN:

- a) O prazo ordinario será do 17 de xuño ata as 13:00 horas do 4 de xullo.
- b) O prazo extraordinario abranguerá desde o día 2 ao 12 de setembro ás 13:00 horas

Santiago de Compostela

15016000 CIFP Compostela cifp.compostela@edu.xunta.es Tel. 981523140

CSHOT04 **Dirección de cociña** 22 prazas
CSHOT05 **Dirección de servizos de restauración** 22 prazas
CSSSC01 **Educación infantil** 60 prazas
CSHOT01 **Xestión de aloxamentos turísticos** 30 prazas

15015767 CIFP Politécnico de Santiago cifp.politecnico.santiago@edu.xunta.es Tel. 981522062

CSELE03 **Automatización e robótica industrial** 22 prazas
CSTMV01 **Automoción** 22 prazas
CSFME02 **Construcións metálicas** 22 prazas
CSQUI01 **Laboratorio de análise e de control de calidade** 22 prazas
CSELE04 **Mantemento electrónico** 22 prazas
CS18002 **Química ambiental** 22 prazas
CSELE02 **Sistemas de telecomunicacións e informáticos** 22 prazas
CSELE01 **Sistemas electrotécnicos e automatizados** 22 prazas

15026753 IES A Pontepedriña ies.pontepedrina@edu.xunta.es Tel. 981530455

CS20001 **Animación sociocultural** 30 prazas
CS06001 **Comercio internacional** 30 prazas
CS06002 **Xestión comercial e márketing** 30 prazas

15027058 IES As Fontiñas ies.as.fontinas@edu.xunta.es Tel. 981573440

CSADG01 **Administración e finanzas** 30 prazas
CSEOC01 **Proxectos de edificación** 30 prazas
CSEOC02 **Proxectos de obra civil** 30 prazas
CS04002 **Secretariado** 30 prazas

15023466 IES Lamas de Abade ies.lamas.abade@edu.xunta.es Tel. 981592461

CS19001 Anatomía patolóxica e citoloxía 22 prazas
CS19004 Documentación sanitaria 30 prazas
CSIMP01 **Estética integral e benestar** 22 prazas
CSSAN02 **Próteses dentais** 22 prazas
CS19002 Saúde ambiental 22 prazas

15015755 IES Plurilingüe Rosalía de Castro ies.rosalia.castro@edu.xunta.es Tel. 981569650

CS02002 Animación de actividades físicas e deportivas 30 prazas
CS11005 Animación turística 30 prazas
CSHOT02 **Axencias de viaxes e xestión de eventos** 30 prazas
CSHOT03 **Guía, información e asistencia turísticas** 30 prazas

15021482 IES San Clemente ies.sanclemente@edu.xunta.es Tel. 981580496

CSIFC01 **Administración de sistemas informáticos en rede** 30 prazas
CSIFC02 **Desenvolvemento de aplicacións multiplataforma**

Ademais existe oferta modular, semipresencial e a distancia:

- ORDE do 9 de xuño de 2014 pola que se actualiza a oferta modular polo réxime de persoas adultas, nas modalidades presencial, semipresencial e a distancia, de ciclos formativos de grao medio e de grao superior de formación profesional en centros públicos da Comunidade Autónoma de Galicia para o ano académico 2014/15.

A novidade é a formación dual (combinada centro e empresa)

- ORDE do 6 de xuño de 2014 pola que se autorizan proxectos experimentais de formación profesional dual de ciclos formativos de formación profesional en centros educativos en colaboración con diversas entidades.

CIFP Politécnico

CS Mecatrónica Industrial

http://www.edu.xunta.es/fp/webfm_send/4848

ANEXO I A)

Modalidades preferentes e materias vinculadas do bacharelato para o acceso a ciclos formativos de grao superior establecidos ao abeiro da Lei orgánica 1/1990, do 3 de outubro, de ordenación xeral do sistema educativo

Familia profesional	Ciclos de grao superior	Modalidades de bacharelato	Materias de bacharelato
Actividades agrarias	Xestión e organización de empresas agropecuarias	Ciencias da natureza e da saúde. Tecnoloxía.	Ciencias da terra e do ambiente
Actividades físicas e deportivas	Animación de actividades físicas e deportivas	Calquera modalidade de bacharelato	
Actividades marítimo-pesqueiras			
Administración	Secretariado	Ciencias da natureza e da saúde. Humanidades e ciencias sociais.	Economía e organización de empresas
Artes gráficas	Deseño e produción editorial	Artes. Ciencias da natureza e da saúde. Tecnoloxía.	Debuxo técnico
	Produción en industrias de artes gráficas	Ciencias da natureza e da saúde. Tecnoloxía.	Tecnoloxía industrial II
Comercio e márketing	Comercio internacional	Ciencias da natureza e da saúde. Humanidades e ciencias sociais.	Economía e organización de empresas
	Servizos ao consumidor	Ciencias da natureza e da saúde. Humanidades e ciencias sociais.	Economía e organización de empresas
	Xestión comercial e márketing	Ciencias da natureza e da saúde. Humanidades e ciencias sociais.	Economía e organización de empresas
Comunicación, imaxe e son			
Edificación e obra civil	Realización e plans de obra	Ciencias da natureza e da saúde. Tecnoloxía.	Debuxo técnico
Electricidade e electrónica			
Fabricación mecánica	Óptica de anteollos	Ciencias da natureza e da saúde. Tecnoloxía.	Tecnoloxía industrial II
Hostalaría e turismo	Animación turística	Artes. Humanidades e ciencias sociais.	Segunda lingua estranxeira
Imaxe persoal	Asesoría de imaxe persoal	Ciencias da natureza e da saúde. Humanidades e ciencias sociais.	
Industrias alimentarias			
Informática			

Familia profesional	Ciclos de grao superior	Modalidades de bacharelato	Materias de bacharelato
Madeira e moble			
Mantemento de vehículos autopropulsados	Mantemento aeromecánico	Ciencias da natureza e da saúde. Tecnoloxía.	Electrotecnia. Mecánica
	Mantemento de aviónica	Ciencias da natureza e da saúde. Tecnoloxía.	Electrotecnia
Mantemento e servizos á produción	Prevenición de riscos profesionais	Ciencias da natureza e da saúde. Humanidades e ciencias sociais. Tecnoloxía.	
Química	Fabricación de produtos farmacéuticos e afíns	Ciencias da natureza e da saúde. Tecnoloxía.	Química
	Química ambiental	Ciencias da natureza e da saúde. Tecnoloxía.	Química
Sanidade	Anatomía patolóxica e citoloxía	Ciencias da natureza e da saúde	Bioloxía
	Dietética	Ciencias da natureza e da saúde	Bioloxía
	Documentación sanitaria	Ciencias da natureza e da saúde. Humanidades e ciencias sociais.	
	Hixiene bucodental	Ciencias da natureza e da saúde. Tecnoloxía.	Bioloxía
	Imaxe para o diagnóstico	Ciencias da natureza e da saúde. Tecnoloxía.	
	Laboratorio de diagnóstico clínico	Ciencias da natureza e da saúde. Tecnoloxía.	Bioloxía
	Ortoprotésica	Ciencias da natureza e da saúde. Tecnoloxía.	Debuxo técnico
	Radioterapia	Ciencias da natureza e da saúde. Tecnoloxía.	
	Saúde ambiental	Ciencias da natureza e da saúde. Tecnoloxía.	Ciencias da terra e do ambiente
Servizos socioculturais e á comunidade	Animación sociocultural	Ciencias da natureza e da saúde. Humanidades e ciencias sociais. Tecnoloxía.	
	Integración social	Ciencias da natureza e da saúde. Humanidades e ciencias sociais. Tecnoloxía.	
	Interpretación da lingua de signos	Calquera modalidade de bacharelato	

Familia profesional	Ciclos de grao superior	Modalidades de bacharelato	Materias de bacharelato
Téxtil, confección e pel	Curtidos	Ciencias da natureza e da saúde. Tecnoloxía.	Química
Vidro e cerámica	Fabricación e transformación de produtos de vidro	Ciencias da natureza e da saúde. Tecnoloxía.	Química

ANEXO I B)

Modalidades preferentes e materias vinculadas do bacharelato para o acceso a ciclos formativos de grao superior establecidos ao abeiro da Lei orgánica 2/2006, do 3 de maio, de educación

Familia profesional	Ciclos de grao superior	Modalidades de bacharelato	Materias de bacharelato
Actividades físicas e deportivas			
Administración e xestión	Administración e finanzas	Humanidades e ciencias sociais.	
Agraria	Xestión forestal e do medio natural	Ciencias e tecnoloxía.	
Artes gráficas			
Artes e artesanías			
Comercio e márketing	Transporte e loxística	Humanidades e ciencias sociais.	
	Márketing e publicidade	Humanidades e ciencias sociais.	
Edificación e obra civil	Proxectos de edificación	Ciencias e tecnoloxía. Artes.	
	Proxectos de obra civil	Ciencias e tecnoloxía. Artes.	
Electricidade e electrónica	Sistemas electrotécnicos e automatizados	Ciencias e tecnoloxía.	
	Sistemas de telecomunicación e informáticos	Ciencias e tecnoloxía.	
	Automatización e robótica industrial	Ciencias e tecnoloxía.	
	Mantemento electrónico	Ciencias e tecnoloxía.	
Energía e auga	Eficiencia enerxética e enerxía solar térmica	Ciencias e tecnoloxía.	
	Energías renovables	Ciencias e tecnoloxía.	
Fabricación mecánica	Programación da produción en fabricación mecánica	Ciencias e tecnoloxía.	
	Construcións metálicas	Ciencias e tecnoloxía.	
	Deseño en fabricación mecánica	Ciencias e tecnoloxía.	
	Programación da produción en moldeamento de metais e polímeros	Ciencias e tecnoloxía.	

Familia profesional	Ciclos de grao superior	Modalidades de bacharelato	Materias de bacharelato
Hostalaría e turismo	Xestión de aloxamentos turísticos	Humanidades e ciencias sociais.	
	Axencias de viaxes e xestión de eventos	Humanidades e ciencias sociais.	
	Guía, información e asistencias turísticas	Humanidades e ciencias sociais.	
	Dirección de cocíña	Ciencias e tecnoloxía.	
	Dirección de servizos de restauración	Ciencias e tecnoloxía.	
Imaxe persoal	Estética integral e benestar	Ciencias e tecnoloxía.	
	Estilismo e dirección de peiteado	Ciencias e tecnoloxía. Humanidades e ciencias sociais.	
Imaxe e son	Produción de audiovisuais e espectáculos	Ciencias e tecnoloxía.	
	Realización de proxectos audiovisuais e espectáculos	Ciencias e tecnoloxía.	
	Animacións 3D, xogos e contornos interactivos	Ciencias e tecnoloxía.	
	Son para audiovisuais e espectáculos	Ciencias e tecnoloxía.	
	Iluminación, captación e tratamento de imaxe	Ciencias e tecnoloxía.	
Industrias alimentarias	Vitivinicultura	Ciencias e tecnoloxía.	
	Procesos e calidade na industria alimentaria	Ciencias e tecnoloxía.	
Industrias extractivas			
Informática e comunicacións	Administración de sistemas informáticos en rede	Ciencias e tecnoloxía.	
	Desenvolvemento de aplicacións multiplataforma	Ciencias e tecnoloxía.	
	Desenvolvemento de aplicacións web	Ciencias e tecnoloxía.	
Instalación e mantemento	Desenvolvemento de proxectos de instalacións térmicas e de fluídos	Ciencias e tecnoloxía.	
	Mantemento de instalacións térmicas e de fluídos	Ciencias e tecnoloxía.	
	Mecatrónica industrial	Ciencias e tecnoloxía.	
Madeira, moble e cortiza	Deseño e amoblamento	Ciencias e tecnoloxía. Artes.	

Familia profesional	Ciclos de grao superior	Modalidades de bacharelato	Materias de bacharelato
Marítimo-pesqueira	Transporte marítimo e pesca de altura	Ciencias e tecnoloxía.	
	Acuicultura	Ciencias e tecnoloxía.	
	Organización do mantemento de maquinaria de buques e embarcacións	Ciencias e tecnoloxía.	
Química	Química industrial	Ciencias e tecnoloxía.	Química
	Laboratorio de análise e de control de calidade	Ciencias e tecnoloxía.	Química
Sanidade	Audioloxía protésica	Ciencias e tecnoloxía.	
	Próteses dentais	Ciencias e tecnoloxía.	
Seguridade e ambiente	Educación e control ambiental	Ciencias e tecnoloxía.	
Servizos socioculturais e á comunidade	Educación infantil	Humanidades e ciencias sociais.	
Téxtil, confección e pel	Patronaxe e moda	Ciencias e tecnoloxía.	
	Deseño e produción de calzado e complementos	Ciencias e tecnoloxía. Artes.	
Transporte e mantemento de vehículos	Automoción	Ciencias e tecnoloxía.	
Vidro e cerámica	Desenvolvemento e fabricación de produtos cerámicos	Ciencias e tecnoloxía.	

OS CICLOS DE DE GRAO SUPERIOR <https://www.edu.xunta.es/fp>

Para cursar un ciclo superior, existen dúas formas de acceso:

1. Mediante acceso directo co TÍTULO DE BACHAREL
2. Mediante PROBA. Necesitas ter 19 anos ou cumprilos no ano no que se realizan as probas ou 18 anos co título de técnico dunha familia afín. **A proba de acceso** estrutúranse en dúas partes:

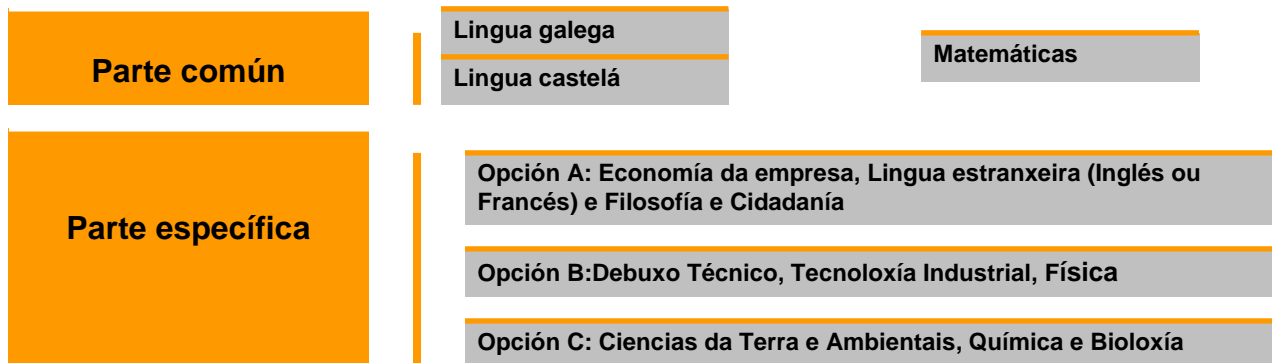

Organización en opcións da parte específica da proba a ciclos formativos de grao superior, en función da familia profesional a que se desexe acceder

Opcións segundo familias profesionais derivadas da LOXSE	Opcións segundo familias profesionais derivadas da LOE	Materias de referencia do bacharelato
Opción A		
<ul style="list-style-type: none"> ▪ Administración. ▪ Comercio e márketing. ▪ Hostalaría e turismo. ▪ Servizos socioculturais e á comunidade. ▪ Comunicación, imaxe e son (só o ciclo de produción de audiovisuais, radio e espectáculos). 	<ul style="list-style-type: none"> ▪ Administración e xestión. ▪ Comercio e márketing. ▪ Hostalaría e turismo. ▪ Servizos socioculturais e á comunidade. ▪ Imaxe e son (só o ciclo de produción de audiovisuais, radio e espectáculos). 	Materias da opción A <ul style="list-style-type: none"> ▪ Economía da empresa. ▪ Lingua estranxeira (francés ou inglés) ▪ Filosofía e cidadanía.
Opción B		
<ul style="list-style-type: none"> ▪ Actividades marítimo-pesqueiras (agás o ciclo de produción acuícola). ▪ Artes gráficas. ▪ Edificación e obra civil. ▪ Electricidade e electrónica. ▪ Comunicación, imaxe e son (agás o ciclo de produción de audiovisuais, radio e espectáculos). ▪ Fabricación mecánica. ▪ Madeira e moble. ▪ Informática. ▪ Mantemento e servizos á produción. ▪ Mantemento de vehículos auto-propulsados. ▪ Têxtil, confección e pel (agás o ciclo de curtidos, e o de procesos de ennobrecemento têxtil). ▪ Vidro e cerámica. 	<ul style="list-style-type: none"> ▪ Artes gráficas. ▪ Edificación e obra civil. ▪ Electricidade e electrónica. ▪ Imaxe e son (agás o ciclo de produción de audiovisuais, radio e espectáculos). ▪ Enerxía e auga. ▪ Fabricación mecánica. ▪ Informática e comunicacións. ▪ Instalación e mantemento. ▪ Madeira, moble e cortiza. ▪ Marítimo-pesqueira (agás o ciclo de produción acuícola). ▪ Transporte e mantemento de vehículos. ▪ Têxtil, confección e pel (agás o ciclo de curtidos, e o de procesos de ennobrecemento têxtil). ▪ Industrias extractivas. ▪ Vidro e cerámica. 	Materias da opción B <ul style="list-style-type: none"> ▪ Debuxo técnico. ▪ Tecnoloxía Industrial. ▪ Física.
Opción C		
<ul style="list-style-type: none"> ▪ Actividades agrarias. ▪ Actividades físicas e deportivas. ▪ Imaxe persoal. ▪ Industrias alimentarias. ▪ Actividades marítimo-pesqueiras (só o ciclo de produción acuícola). ▪ Química. ▪ Têxtil, confección e pel (só o ciclo de curtidos, e o de procesos de ennobrecemento têxtil). ▪ Sanidade. 	<ul style="list-style-type: none"> ▪ Agraria. ▪ Actividades físicas e deportivas. ▪ Imaxe persoal. ▪ Industrias alimentarias. ▪ Marítimo-pesqueira (só o ciclo de produción acuícola). ▪ Química. ▪ Seguridade e medio ambiente. ▪ Têxtil, confección e pel (só o ciclo de curtidos, e o de procesos de ennobrecemento têxtil). ▪ Sanidade. 	Materias da opción C <ul style="list-style-type: none"> ▪ Ciencias da terra e ambientais. ▪ Química. ▪ Bioloxía.

ORDE DE PRIORIDADE NO ACCESO

Cando a demanda de prazas supere a oferta establécense os seguintes criterios de selección:

No **cupo de acceso directo** séguese a seguinte orde de prelación:

Bacharelato con modalidade vinculada e materias preferentes.

Bacharelato con modalidade vinculada e sen materias preferentes.

Bacharelato sen modalidade.

Titulación de técnico superior.

Titulación universitaria.

Dentro de cada unha destas preferencias ordénanse ás persoas solicitantes pola nota media do título, e de existir empate no primeiro bloque, pola nota media das materias preferentes.

No **cupo de acceso por probas** ordénanse os solicitantes por nota.

Acceso directo. 80% das prazas Acceso mediante proba. O 20% das prazas

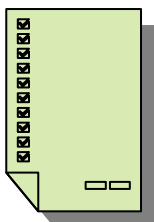

ENSINANZAS DE ADULTOS Santiago

Tomado de <http://www.edu.xunta.es/web/node/1102>

IES Rosalía de Castro R/ San Clemente, nº 3 15705 Santiago de Compostela Tfno.: 981-569650	- Educación secundaria para persoas adultas. - Bacharelato
IES Arcebispo Xelmírez 1 R/ Poza de Bar, s/n 15705 Santiago de Compostela Tfno.: 981-584321	- Ensinanzas Básicas iniciais - Educación secundaria para persoas adultas. - Bacharelato
IES San Clemente R/ San Clemente, s/n 15705 Santiago de Compostela Tfno.: 981-580496	- Educación secundaria para persoas adultas (semipresencial). - Educación secundaria para persoas adultas (distancia telemática). - Bacharelato semipresencial e a distancia telemática.



<http://www.edu.xunta.es/web/taxonomy/term/212>

Oferta educativa de Deportes:

RESOLUCIÓN do 19 de xuño de 2013, da Dirección Xeral de Educación, Formación Profesional e Innovación Educativa, pola que se convocan probas de acceso ás ensinanzas deportivas para o curso 2013/14

http://www.xunta.es/dog/Publicados/2013/20130704/AnuncioG0164-260613-0005_gl.pdf

Con data 20 de xuño DE 2014 non hai nova normativa

Centros				Ensinanzas	
Código	Denominación	Concello	Provincia	Código	Denominación
15005749	IES Universidade Laboral	Culleredo	A Coruña	XM01003 XS01003	Ensinanzas técnico-deportivas de grao medio e superior en fútbol.
27006541	IES Nosa Sra. dos Ollos Grandes	Lugo	Lugo	XM01005 XS01005	Ensinanzas técnico-deportivas de grao medio e superior en atletismo.
27007259	IES Río Cabe	Monforte de Lemos	Lugo	XM01003 XS01003	Ensinanzas técnico-deportivas de grao medio e superior en fútbol.
32015050	CIFP A Farixa	Ourense	Ourense	XM01004 XS01004	Ensinanzas técnico-deportivas de grao medio e superior en fútbol sala.

Centros				Ensinanzas	
Código	Denominación	Concello	Provincia	Código	Denominación
36006717	IES Sánchez Cantón	Pontevedra	Pontevedra	XM01003 XS01003	Ensinanzas técnico-deportivas de grao medio e superior en fútbol.
36006717	IES Sánchez Cantón	Pontevedra	Pontevedra	XM01006 XS01006	Ensinanzas técnico-deportivas de grao medio e superior en balonmán.
36013771	IES Fermín Bouza Brey	Vilagarcía de Arousa	Pontevedra	XM01007 XS01007	Ensinanzas técnico-deportivas de grao medio e superior en baloncesto.
36018999	IES As Barxas	Moaña	Pontevedra	XM01005 XS01005	Ensinanzas técnico-deportivas de grao medio e superior en atletismo.

file:///C:/Users/Usuario/Downloads/oferta_educativa_deportes_060514.pdf

Tamén Hípica e Vela en centros privados

A inscrición para realizar as probas farase na secretaría dos centros públicos onde se impartan ensinanzas deportivas ata o 17 de xullo de 2012.

ACCESO ÁS ENSEÑANZAS DEPORTIVAS DE GRAO MEDIO.

Terá acceso ao grao medio das ensinanzas deportivas o alumnado que cumpra calquera dos seguintes requisitos:

- a) Dispor do título de graduado en educación secundaria, ou equivalente para os efectos académicos, e superar unha proba específica.
- b) O alumnado que non dispoña do título de graduado en educación secundaria, ou equivalente para os efectos académicos, deberá ter 17 anos e superar a proba de madurez, ademais da correspondente proba específica
- c) A proba de madurez poderase substituír pola proba de acceso a ciclos formativos de grao medio de formación profesional ou de artes plásticas e deseño, ou a de acceso á universidade para maiores de 25 anos

PROBA: Datas segundo resolución do 2013. Pte de publicarse lexislación de 2014

Proba de madurez: 4 de setembro, das 9:00 horas ás 13:00 horas. IES As Fontiñas

–Lingua galega e literatura. –Lingua castelá e literatura. –Lingua estranxeira (inglés / francés). –Historia de España. –Historia da filosofía. –Ciencias para o mundo contemporáneo. –Cidadanía e filosofía.

- **A proba de acceso específica** para as titulacións de técnicos deportivos realizarase en:

- **Baloncesto.** IES Fermín Bouza Brey. Vilagarcía. 10-09-2013 (9.00 h).
- **Fútbol:** IES Universidade Laboral en Culleredo, o día 5 de setembro ás 9.00 horas, e no IES Sánchez Cantón en Pontevedra, o día 6 de setembro (9.00-h).
- **Atletismo.** IES Nosa Señora dos Ollos Grandes. Lugo. 13 -09-2013 (9.00 h).
- **Fútbol sala** IES A Farixa. Ourense. 09-09-2013. (9.00 h).
- **Balónmán.** IES Sánchez Cantón. Pontevedra. 6-09-2013 (9.00-h).
- **Na modalidade de hípica** terá lugar nos centros autorizados en que se imparta a dita especialidade, o día 12 de setembro ás 9.00 horas

ACCESO ÁS ENSEÑANZAS DEPORTIVAS DE GRAO SUPERIOR.

Terá acceso ao grao superior das ensinanzas deportivas o alumnado que cumpra os seguintes requisitos:

- a) Dispor do título de técnico deportivo na modalidade ou especialidade deportiva correspondente, ter o título de bacharel, ou equivalente para os efectos académicos, e cumprir cos requisitos relativos á experiencia deportiva que se puideren establecer na especialidade ou modalidade correspondente.
- b) O alumnado que non posúa o título de bacharel, ou equivalente para os efectos académicos, deberá ter 19 anos e superar unha proba de madurez que se establece no anexo III desta resolución, ou 18 anos sempre e cando posúa, ademais do título de técnico deportivo da modalidade correspondente, un título de técnico relacionado con aquel a que se desexa acceder. Tanto nun como noutro caso, a idade mínima establecida deberase cumprir dentro do ano natural de realización das probas.
- c) A proba de madurez poderase substituír pola parte común da proba de acceso a ciclos formativos de grao superior de formación profesional ou de artes plásticas e deseño, ou a de acceso á universidade para maiores de 25 anos.

Información sobre as probas en:

<http://www.edu.xunta.es/web/node/1556>

Segundo convocatorias anteriores:

Proba de madurez: 4 de setembro, das 9:00 horas ás 13:00 horas. IES As Fontiñas

–Lingua galega e literatura. –Lingua castelá e literatura. –Lingua estranxeira (inglés / francés). – Historia de España. –Historia da filosofía. –Ciencias para o mundo contemporáneo. –Cidadanía e filosofía.

- **A proba de acceso específica** para as titulacións de técnicos deportivos realizarase en:

- **Baloncesto.** IES Fermín Bouza Brey. Vilagarcía. 10-09-2013 (9.00 h).
- **Fútbol:** IES Universidade Laboral en Culleredo, o día 5 de setembro ás 9.00 horas, e no IES Sánchez Cantón en Pontevedra, o día 6 de setembro (9.00-h).
- **Atletismo.** IES Nosa Señora dos Ollos Grandes. Lugo. 13 -09-2013 (9.00 h).
- **Fútbol sala** IES A Farixa. Ourense. 09-09-2013. (9.00 h).
- **Balónmán.** IES Sánchez Cantón. Pontevedra. 6-09-2013 (9.00-h).
- **Na modalidade de hípica** terá lugar nos centros autorizados en que se imparta a dita especialidade, o día 12 de setembro ás 9.00 horas



ENSINANZAS ARTÍSTICAS SUPERIORES

MÚSICA

As ensinanzas regradas de Música impártense en Conservatorios de Música e Centros Autorizados. O **grao Elemental** impártese nos Conservatorios Elementais, o **Grao Medio** nos Conservatorios Profesionais de Música. O Grao Elemental recibe certificación académica, o Grao Medio o Título Profesional de Música.

Oferta educativa nos Conservatorios de Galicia. Consultar nesta web:

<http://www.edu.xunta.es/web/node/1545>

Información e normativa: <http://www.edu.xunta.es/web/taxonomy/term/113>

	DURACIÓN	ESPECIALIDADES	TITULACIÓN	ACCESO
GRAO SUPERIOR	4 CURSOS, excepto Composición, Dirección de Coro e Dirección de Orquestra	Acordeón, Canto, Clarinete, Clave, Composición, Contrabaixo, Dirección de Coro, Dirección de orquestra, Etnomusicoloxía, Fagot, Guitarra...	TÍTULO SUPERIOR DE MÚSICA	- Proba de acceso específica - Título de bacharel superados os estudos de grao medio - Acceso PROBA especial sen titulación

Pódese ampliar información no Departamento de Música.

OFERTA EDUCATIVA DOS CONSERVATORIOS SUPERIORES DE MÚSICA

CENTRO	ESPECIALIDADES	
CONSERVATORIO SUPERIOR DE MÚSICA DA CORUÑA	<ul style="list-style-type: none"> ▪ Canto ▪ Clarinete ▪ Composición ▪ Contrabaixo ▪ Fagot ▪ Frauta traveseira ▪ Guitarra ▪ Oboe ▪ Pedagogía da linguaxe musical ▪ Percusión ▪ Piano 	<ul style="list-style-type: none"> ▪ Saxofón ▪ Trombón ▪ Trompa ▪ Trompeta ▪ Tuba ▪ Viola ▪ Violín ▪ Violoncello ▪ Acordeón ▪ Jazz
CONSERVATORIO SUPERIOR DE MÚSICA DE VIGO	<ul style="list-style-type: none"> ▪ Canto ▪ Clarinete ▪ Composición ▪ Contrabaixo ▪ Fagot ▪ Frauta traveseira ▪ Guitarra ▪ Oboe ▪ Pedagogía da linguaxe musical ▪ Percusión ▪ Viola ▪ Violín ▪ Violoncello 	<ul style="list-style-type: none"> ▪ Gaita ▪ Musicoloxía ▪ Piano ▪ Saxofón ▪ Trombón ▪ Trompa ▪ Trompeta ▪ Tuba

Normativa de Música

file:///C:/Users/Usuario/Downloads/normativa_musica_160614.pdf

<http://www.edu.xunta.es/web/node/1554>

DANZA

As ensinanzas de danza regradas (oficiais)

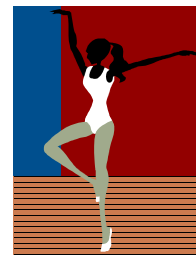

GRAOS	DURACIÓN	ESPECIALIDADE	TITULACIÓN	DÓNDE SE IMPARTEN	ACCESO
ELEMENTAL	4 CURSOS	FORMACIÓN XENÉRICA SEN ESPECIALIDADES	CERTIFICACIÓN ACADÉMICA	CONSERVATORIOS ELEMENTALES DE DANZA OU CENTROS AUTORIZADOS	PROBA DE ACCESO EN 1º OU EN CALQUERA CURSO
MEDIO	4 CURSOS	DANZA CLÁSICA, ESPAÑOLA E CONTEMPORÁNEA	TÍTULO PROFESIONAL DE DANZA	CONSERVATORIOS PROFESIONALES E CENTROS AUTORIZADOS	PROBA DE ACCESO
SUPERIOR	6 CURSOS	- PEDAGOXÍA DA DANZA - COREOGRAFÍA E TÉCNICAS DE INTERPRETACIÓN DA DANZA	TÍTULO SUPERIOR DE DANZA (EQ. A LICENCIATURA)	CONSERVATORIOS SUPERIORES DE DANZA OU CENTROS AUTORIZADOS SUPERIORES <u>EN GALICIA NON HAI</u>	Título de Bacharelato e ter superado o terceiro ciclo de grao medio. Sen estes requisitos, faise proba extraordinaria

Algúns enderezos de interese:

http://www.educateca.com/conservatorios_teatro.asp

<http://www.uem.es/titulacion/grado-en-ciencias-de-la-danza>

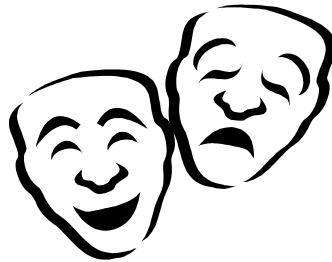

<http://vimeo.com/43679236>

ARTE DRAMÁTICA

ESCOLA SUPERIOR DE ARTE DRAMÁTICA DE GALICIA. VIGO:
<http://www.esadgalicia.com/glg/portada.php>

DURACIÓN	TITULACIÓN	DÓNDE ESTUDAR	ACCESO
4 CURSOS	<ul style="list-style-type: none"> - GRAO EN INTERPRETACIÓN - GRAO EN DIRECCIÓN ESCÉNICA DRAMATURXIA - GRAO EN ESCENOGRAFÍA 	ESCOLAS SUPERIORES DE ARTE DRAMÁTICA	<ul style="list-style-type: none"> - Título de bacharel e proba de acceso - Acceso PROBA especial sen titulación

Normativa:

RESOLUCIÓN do 22 de abril de 2014, da Dirección Xeral de Educación, Formación Profesional e Innovación Educativa, pola que se ditan instrucións para o acceso e admisión do alumnado nas ensinanzas superiores de Arte dramática para o curso 2014/15. DOG do 6 de maio de 2014.

http://www.xunta.es/dog/Publicados/2014/20140506/AnuncioG0164-290414-0001_gl.pdf

RESOLUCIÓN do 9 de abril de 2014, da Dirección Xeral de Educación, Formación Profesional e Innovación Educativa, pola que se ditan instrucións para o acceso ás ensinanzas artísticas superiores reguladas pola Lei orgánica 2/2006, do 3 de maio, de educación, para os aspirantes que non estean en posesión do título de bacharelato. DOG do 30 de abril de 2014.

<http://www.edu.xunta.es/centros/iesantoniofraguas/node/551>

PROBAS DE ACCESO | Calendario

- Presentación de solicitudes: ata o 13 de xuño
- Publicación das listas provisionais: **16 xuño**
- Reclamación ás listas provisionais: **17-18 xuño**
- Publicación das listas definitivas: **19 xuño**

- 1ª proba (común a todas as especialidades): **26 xuño · 11:00 h.**
- 2ª proba INTERPRETACIÓN:
- 2ª proba DIRECCIÓN ESCÉNICA E DRAMATURXIA:
- 2ª proba ESCENOGRAFÍA: **1 e 2 xullo · 09:00 h. - 14:00 h.**
- Publicación das listaxes de admitidos: **11 xullo**

Matrícula: **14- 30 xullo**

Outras escolas:

-REAL ESCUELA SUPERIOR DE ARTE DRAMÁTICO EN MADRID:

www.resad.es

-ESCOLA DE ARTE DRAMÁTICA DE ASTURIAS: www.esadasturias.es

http://www.dondeestudiar.info/artes_escenicas-c142.htm

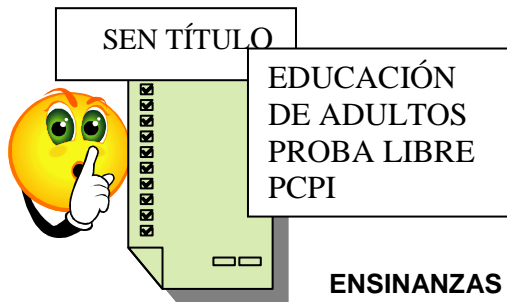

ENSINANZAS DE ADULTOS EN SANTIAGO

Tomado de <http://www.edu.xunta.es/web/ea>

<p>IES Rosalía de Castro R/ San Clemente, nº 3 15705 Santiago de Compostela Tfno.: 981-569650</p>	<p>- Educación secundaria para persoas adultas. - Bacharelato</p>
<p>IES Arcebispo Xelmírez 1 R/ Poza de Bar, s/n 15705 Santiago de Compostela Tfno.: 981-584321</p>	<p>- Ensinanzas Básicas iniciais - Educación secundaria para persoas adultas. - Bacharelato</p>
<p>IES San Clemente R/ San Clemente, s/n 15705 Santiago de Compostela Tfno.: 981-580496</p>	<p>- Educación secundaria para persoas adultas (semipresencial). - Educación secundaria para persoas adultas (distancia telemática). - Bacharelato semipresencial e a distancia telemática. - Aula Mentor.</p>

ESTUDOS DE ARTES PLÁSTICAS E DESEÑO ESTUDOS SUPERIORES E CICLOS SUPERIORES DE ARTES



Os estudos de Artes Plásticas e Deseño céntranse na aprendizaxe de diversas técnicas e oficios artísticos, na conservación e restauración de bens culturais e no deseño.

1. OS ESTUDOS SUPERIORES

RESOLUCIÓN 22 de abril de 2014, da Dirección Xeral de Educación, Formación Profesional e Innovación Educativa, pola que se ditan instrucións para o acceso e admisión do alumnado ás ensinanzas superiores de Deseño para o curso 2014/15. DOG 6 de maio

ESPECIALIDADES	LUGAR	TITULACIÓN	DURACIÓN	ACCESO
Estudos Superiores De Conservación e Restauración De Bens Culturais. Especialidades: -Arqueoloxía - Pintura -Escultura -Téxtiles (non se imparte en Galicia) Deseño. - Interiores - Gráfico - Moda - Produtos Vidro e Cerámica (Non se imparte en Galicia)	ESCOLA SUPERIOR DE PONTEVEDRA http://www.gradoconservacionbbcc.es/ Interiores e Gráfico -Escola de Arte Pablo Picasso de A Coruña -Ramón Falcón de Lugo - Antonio Failde de Ourense. Moda e Deseño de Produtos - Escola de Arte Mestre Mateo de Santiago	GRAO	4 ANOS	-TÍTULO DE BACHAREL. E PROBA ESPECÍFICA - ACCESO DIRECTO CON TÍTULO DE GRAO SUPERIOR EN ARTES P. E D. - ACCESO PROBA ESPECIAL SEN TITULACIÓN

A **proba específica para os estudos de Conservación e Restauración** comprende tres partes:

- Madureza e formación: análise e comentario crítico dun texto sobre bens culturais
- Coñecementos específicos teóricos de dúas materias a elixir entre Historia de España, Física e Química, Historia da Arte e Bioloxía
- Aptitude plástica

A **proba de acceso para os estudos de Superiores de Deseño** comprende estas partes

Primeira parte.

Durante un máximo de tres horas, os aspirantes contestarán por escrito tres cuestións, formuladas por escrito polo tribunal, relacionadas cos seguintes temas: a) A historia das artes en xeral. b) A historia das artes aplicadas, os oficios artísticos e o deseño en xeral. c) O deseño na especialidade que se aspira a cursar.

Segunda parte.

Durante un máximo de catro horas, os aspirantes realizarán dous exercicios de debuxo:

- 1º exercicio: debuxo mimético a man alzada, do natural ou a partir da documentación facilitada, dun modelo relacionado coa especialidade que se aspira a cursar, proposto polo tribunal, realizado a lapis de grafito sobre papel tamaño DIN A3.
- 2º exercicio: debuxo a man alzada, utilizando os sistemas e técnicas de representación máis apropiados aos estudos que se aspira a cursar, que serán definidos polo tribunal, do modelo do exercicio anterior.

2. CICLOS SUPERIORES

OFERTA EDUCATIVA

ESCOLA DE ARTE E SUPERIOR DE DESEÑO PABLO PICASSO - A CORUÑA

FAMILIA ARTÍSTICA	CICLOS
Artes aplicadas á escultura	Ciclo medio dourado e policromía artísticos
	Ciclo superior artes aplicadas da escultura
Cerámica artística	Oferta modular: Taller cerámico I
	Oferta modular: Taller cerámico II
Deseño gráfico	Ciclo superior fotografía artística
	Ciclo superior ilustración

ESCOLA DE ARTE E SUPERIOR DE DESEÑO MESTRE MATEO - SANTIAGO DE COMPOSTELA

FAMILIA ARTÍSTICA	CICLOS
Artes aplicadas á escultura	Ciclo superior artes aplicadas da escultura
Deseño gráfico	Ciclo superior fotografía artística
Xoiería artística	Ciclo superior xoiería artística
	Oferta modular: Taller de xoiería

ESCOLA DE ARTE E SUPERIOR DE DESEÑO RAMÓN FALCÓN - LUGO

FAMILIA ARTÍSTICA	CICLOS
Artes aplicadas ao libro	Ciclo medio serigrafía artística
	Ciclo superior gravado e técnicas de estampación
Cerámica artística	Ciclo superior cerámica artística
Deseño gráfico	Ciclo superior fotografía artística
Artes aplicadas á escultura	Oferta modular: Taller de talla artística en madeira
	Oferta modular: Taller de ebanistería

ESCOLA DE ARTE E SUPERIOR DE DESEÑO ANTONIO FAÍLDE - OURENSE

FAMILIA ARTÍSTICA	CICLOS
Artes aplicadas á escultura	Ciclo medio ebanistería artística
Deseño gráfico	Ciclo superior fotografía artística
	Ciclo superior ilustración

Acceso directo: Co título de Bacharel de Artes e co título de Técnico Superior de Artes P. e D.

Acceso mediante proba: co título de Bacharel e realizar unha **proba de acceso con dúas partes:**

- Unha xeral sobre coñecementos das materias comúns do Bacharelato

- Outra específica sobre aptitudes e coñecementos artísticos.

Na páxina de Ensinanzas Artísticas da Xunta hai información detallada das probas.

<http://www.edu.xunta.es/web/taxonomy/term/41>

CALENDARIO E LUGAR DE CELEBRACIÓN DAS PROBAS DE ACCESO ÁS ENSEÑANZAS PROFESIONAIS DE ARTES PLÁSTICAS E DESEÑO. CURSO 2014-15

<http://www.edu.xunta.es/web/node/12623>

1. CICLOS

Proceso de admisión para quen non reúna os requisitos académicos establecidos con carácter xeral e para aquelas persoas que, reunindo os requisitos académicos, deben superar a proba específica. (**Orde do 25 de xuño de 2007** e **ORDE do 15 de marzo de 2013** pola que se modifica a Orde do 25 de xuño de 2007 **DOG do 25 de marzo de 2013**)

<http://www.edu.xunta.es/web/node/1597>

RESOLUCIÓN do 21 de maio de 2014, da Dirección Xeral de Educación, Formación Profesional e Innovación Educativa, pola que se ditan instrucións para o acceso e a admisión do alumnado ás ensinanzas profesionais de artes plásticas e deseño para o curso 2014/15. 2013-2014. **DOG do 4 de xuño de 2014.**

http://www.xunta.es/dog/Publicados/2014/20140604/AnuncioG0164-260514-0003_gl.pdf

http://www.edu.xunta.es/web/sites/web/files/protected/content_type/file/2011/08/04/normativa_arts_plasticas_040614.pdf

A proba de madureza só é para aquelas persoas que non posúan o título necesario

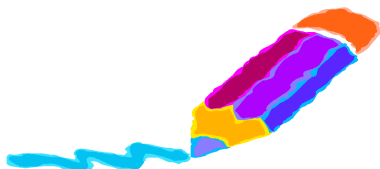

INSCRIPCIÓN

Ciclos medios: ata o 24 de xullo de 2014

Ciclos superiores: ata o 19 de xuño de 2014.

Nas Escolas de Arte e Superiores de Deseño de Galicia.

REALIZACIÓN DAS PROBAS

As probas de acceso a **ciclos medios** realizarase **nas Escolas de Arte e Superiores de Deseño:**

Proba de madureza: 2 de setembro de 2014.

Proba específica: 5 de setembro de 2014.

As probas de acceso a **ciclos superiores** realizaranse na **Escola de Arte e Superior de Deseño Mestre Mateo, en Santiago de Compostela**

Proba de madureza: 26 de xuño de 2014.

Proba específica: 8 de xullo de 2014

2. ENSINANZAS SUPERIORES

O proceso de admisión para quen non reúne os requisitos académicos establecidos con carácter xeral e para aquelas persoas que, reunindo os requisitos académicos, deben superar a proba específica (Orde do 6 de marzo de 2008)

<http://www.easd.es/documentos/970Conv.-Acceso-Graos.pdf>

RESOLUCIÓN do 22 de Abril de 2014. DOG 6 de maio



INSCRIPCIÓN

Nas Escolas de Arte e Superiores de Deseño

Ata o 29 de maio para a proba de madureza e ata o 6 de xuño para a proba específica de acceso.

REALIZACIÓN DAS PROBAS

**As probas de acceso ás ensinanzas superiores de deseño realizarase, nos días que se indican a continuación:
Proba de madureza: 6 de xuño de 2014 no IES As Fontiñas
Proba específica: 19 de xuño de 2014 na Escola de Arte e Superior de Deseño Pablo Picasso, en A Coruña**



Nivel Grao (Deseño de Moda e Deseño de Produto)

PROBA PARA MAIORES DE 19 ANOS
SEN TÍTULO DE BACHARELATO:

Inscripción: ata o 29 maio
Proba: 6 de xuño, desde as 9:00,
no IES As Fontiñas (Santiago de Compostela)

PROBA DE ACCESO:

Inscripción: ata o 6 de xuño
Proba: 19 de xuño,
na EASD Pablo Picasso (A Coruña)

Ciclos Superiores

Inscripción: Ata o 19 de xuño

PROBA DE MADUREZA:

26 de xuño
EASD Mestre Mateo (Santiago de Compostela)

PROBA ESPECÍFICA:

8 de xullo
EASD Mestre Mateo (Santiago)

PROBAS DE ACCESO ÁS ENSEINANZAS PROFESIONAIS DE ARTES PLÁSTICAS E DESEÑO

CICLOS FORMATIVOS DE GRAO MEDIO		CICLOS FORMATIVOS DE GRAO SUPERIOR	
PROBA DE MADUREZA	<p>Esta proba realizarana os/as aspirantes que non posúan os requisitos académicos (título de Graduado/a na ESO, ou equivalente a efectos académicos).</p> <p>Os requisitos para as exencións desta proba son os establecidos na <i>Orde do 25 de xuño de 2007, pola que se regulan o acceso e admisión ás ensinanzas profesionais de artes plásticas e deseño</i> (DOG do 11 de xullo)</p> <p>A proba versará sobre as seguintes materias:</p> <p>PRIMEIRA PARTE:</p> <ul style="list-style-type: none"> - Lingua galega. - Lingua castelá. - Científico-tecnolóxico. - Sociocultural. <p>Destas catro escolleranse tres.</p> <p>SEGUNDA PARTE</p> <ul style="list-style-type: none"> - Educación plástica e visual. 	PROBA DE MADUREZA	<p>Esta proba realizarana os/as aspirantes que non teñan os requisitos académicos esixidos con carácter xeral (bacharelato ou título equivalente a efectos académicos).</p> <p>Os requisitos para a exencións desta proba son os establecidos na <i>Orde do 25 de xuño de 2007, pola que se regulan o acceso e admisión ás ensinanzas profesionais de artes plásticas e deseño</i> (DOG do 11 de xullo)</p> <p>A proba versará sobre as seguintes materias:</p> <p>PRIMEIRA PARTE:</p> <ul style="list-style-type: none"> - Lingua galega e literatura. - Lingua castelá e literatura. - Lingua estranxeira: Inglés ou Francés. - Historia de España. - Filosofía e cidadanía. - Historia da filosofía. - Ciencias para o mundo contemporáneo. <p>Destas sete escolleranse tres.</p> <p>SEGUNDA PARTE</p> <ul style="list-style-type: none"> - Historia da arte.

PROBA ESPECIFICA	<p>Esta proba realizarana todos/as os/as aspirantes, agás os que estean exentos da mesma segundo o establecido na <i>Orde do 25 de xuño de 2007, pola que se regulan o acceso e admisión ás ensinanzas profesionais de artes plásticas e deseño</i> (DOG do 11 de xullo)</p> <p>A proba consta de tres partes:</p> <p>a) Primeiro exercicio: proba escrita. Desenvolvemento, nun tempo máximo dunha hora, dun tema proposto nun texto sobre artes plásticas e coñecementos histórico-artísticos. Neste exercicio valoraranse as capacidades lingüísticas e os coñecementos histórico-artísticos.</p> <p>b) Segundo exercicio: realización. Realización, nun tempo máximo de dúas horas, de debuxos e bosquexos sobre un tema proposto para a súa aplicación posterior. Neste exercicio valoraranse as destrezas específicas e as capacidades de observación, percepción e aptitude para os estudos concretos das distintas familias profesionais.</p> <p>c) Terceiro exercicio: execución. Execución durante un tempo máximo de dúas horas, cos bosquexos e debuxos realizados no exercicio segundo. Valorarase a capacidade artística e a creatividade do/a aspirante, o sentido do espazo, a composición e a predisposición para os estudos concretos das distintas familias profesionais.</p>	PROBA ESPECIFICA	<p>Esta proba realizarana todos/as os/as aspirantes, agás os que estean exentos da mesma segundo o establecido na <i>Orde do 25 de xuño de 2007, pola que se regulan o acceso e admisión ás ensinanzas profesionais de artes plásticas e deseño</i> (DOG do 11 de xullo)</p> <p>A proba consta de tres partes:</p> <p>a) Primeiro exercicio: proba escrita. Desenvolvemento por escrito, durante un tempo máximo dunha hora, de temas propostos nun texto ou por medio de documentación gráfica relacionados coas artes plásticas. Valoraranse as capacidades lingüísticas e os coñecementos histórico-artísticos.</p> <p>b) Segundo exercicio: realización. Realización, durante un tempo máximo de dúas horas, de bosquexos e debuxos sobre un tema proposto que servirán de base para a posterior realización. Valoraranse as destrezas, as habilidades, capacidades de percepción, de observación e de aptitude, así como a predisposición para os estudos concretos dos ciclos correspondentes á familia profesional.</p> <p>c) Terceiro exercicio: execución. Execución, durante un tempo máximo de dúas horas, do xeito que determine o tribunal, cos bosquexos realizados no exercicio anterior, dun traballo relacionado co ciclo ao que o/a alumno/a aspira a acceder. Valorarase a capacidade artística e a creatividade do/a aspirante, o sentido do espazo e a capacidade compositiva, así como a predisposición para os estudos concretos dos ciclos correspondentes ás seguintes familias profesionais:</p> <ul style="list-style-type: none"> - Artes aplicadas ao libro e deseño gráfico. - Artes aplicadas da escultura e cerámica artística. - Deseño de interiores. - Xoiaría da arte. - Artes aplicadas da indumentaria.
-------------------------	-----------------------------------------------------------------------------------------------------------------------------------------------------------------------------------------------------------------------------------------------------------------------------------------------------------------------------------------------------------------------------------------------------------------------------------------------------------------------------------------------------------------------------------------------------------------------------------------------------------------------------------------------------------------------------------------------------------------------------------------------------------------------------------------------------------------------------------------------------------------------------------------------------------------------------------------------------------------------------------------------------------------------------------------------------------------------------------------------------------------------------------------------------------------------------------------------------------------------------------------------------------------------------------------------------------------------------------	-------------------------	-------------------------------------------------------------------------------------------------------------------------------------------------------------------------------------------------------------------------------------------------------------------------------------------------------------------------------------------------------------------------------------------------------------------------------------------------------------------------------------------------------------------------------------------------------------------------------------------------------------------------------------------------------------------------------------------------------------------------------------------------------------------------------------------------------------------------------------------------------------------------------------------------------------------------------------------------------------------------------------------------------------------------------------------------------------------------------------------------------------------------------------------------------------------------------------------------------------------------------------------------------------------------------------------------------------------------------------------------------------------------------------------------------------------------------------------------------------------------------------------------------------------------------------------------------------------------------------------------------------------------------------------------------------------------------------------------------------------------------------------------------------------------------------------------------------------------------------------------------------------------------------------------------------------

Concópanse anualmente probas de acceso para os aspirantes que non estean en posesión do título de bacharel ou equivalente, e fagan dezanove anos no ano 2014.

É outra forma de acceso ás ensinanzas artísticas superiores de Música, Arte Dramática, Deseño e Conservación e Restauración de Bens Culturais,

A inscrición para realizar a proba realizase na secretaría dos seguintes centros educativos

- Conservatorio Superior de Música da Coruña.
- Conservatorio Superior de Música de Vigo.
- Escola de Arte e Superior de Deseño Pablo Picasso da Coruña.
- Escola de Arte e Superior de Deseño Mestre Mateo de Santiago de Compostela.
- Escola de Arte e Superior de Deseño Ramón Falcón de Lugo.
- Escola de Arte e Superior de Deseño Antonio Faílde de Ourense.
- Escola Superior de Arte Dramática de Galicia.
- Escola Superior de Conservación e Restauración de Bens Culturais de Galicia.

RESOLUCIÓN do 9 de abril de 2014, da Dirección Xeral de Educación, Formación Profesional e Innovación Educativa, pola que se ditan instrucións para o acceso ás ensinanzas artísticas superiores reguladas pola Lei orgánica 2/2006, do 3 de maio, de educación, para os aspirantes que non estean en posesión do título de Bacharel