

Aprende a utilizar o Drupal

Constrúe a túa páxina web de centro

Usuario: profesor

IES Agra de Leborís – A Laracha

Recibirás unha mensaxe como esta no teu correo electrónico

- Un administrador del sitio IES Agra de Leborís ha creado una cuenta para usted. Ahora puede iniciar una sesión en <http://centros.edu.xunta.es/iesagraleboris/?q=user> utilizando el siguiente nombre de usuario y la siguiente contraseña:

Nombre del usuario:**"PepitoPerez"**
Contraseña:**"tres números"**

También puede ingresar haciendo clic en este enlace o copiándolo y pegándolo en el navegador:

<http://centros.edu.xunta.es/iesagraleboris/?q=user/reset/32/1267094940/400e01c55d83186ca89f0a27721ad146>

Este URL sólo es válido para ingresar una vez, y sólo se puede usar en una ocasión.

Después de iniciar sesión, será redirigido a <http://centros.edu.xunta.es/iesagraleboris/?q=user/32/edit>, donde podrá cambiar su contraseña.

Su pertenencia a IES Agra de Leborís también le permite ingresar en otros sitios web realizados con Drupal (por ejemplo, <http://www.drupal.org/>) sin tener que registrarse. Simplemente, utilice el siguiente id. de usuario de Drupal y la siguiente contraseña:

Id. de Drupal:**@centros.edu.xunta.es/iesagraleboris**
Contraseña: **φφφ**

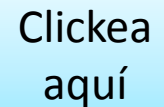
-- El equipo de IES Agra de Leborís

Clickea
aquí

Clickeas sobre a mensaxe e te remite a seguinte páxina da web do teu centro

Reiniciar contrasinal | IES Agra de Leborís - Windows Internet Explorer

http://centros.edu.xunta.es/iesagraleboris/?q=user/reset/32/1267094940/400e01c55d83186ca89f0a27721ad146

Reiniciar contrasinal | IES Agra de Leborís

XUNTA DE GALICIA
CONSELLERÍA DE EDUCACIÓN
E ORDENACIÓN UNIVERSITARIA

IES Agra de Leborís
Rúa Rosalía de Castro s/n (A Lar
981605540 Fax.981605287)

Contidos | Portal educativo | SEM
Correo
Aula virtual | Galerías
WebQuest

O centro

- Localización (1)
- Ensinanzas (1)
- Dependencias (1)
- Organigrama (1)
- Plan Proa (1)
- Proxecto Comenius (0)
- Xefatura de Estudos (7)
- Secretaría (2)

Profesorado

- Enlaces (3)
- Profesional (2)
- Reunións (3)

Alumnado

- Deportes (0)
- Música (0)
- Radio patio (0)
- Taboleiro (2)

Pais/Nais

- Actividades (1)
- APA (0)
- Horarios titorías (1)
- Novas (0)

Inicio » Conta de usuario

Reiniciar contrasinal

Isto é unha ligazón para ingresar só unha vez como e caduca o Ven, 2010-02-26 12:49

Prema neste botón para ingresar no sitio e para cambiar o contrasinal

Este login só pode ser empregado unha vez.

Nome do usuario

clickea

Eventos

Marzo 2010

Lun	Mar	Mér	Xov	Ven	Sáb	Dom
1	2	3	4	5	6	7
8	9	10	11	12	13	14
15	16	17	18	19	20	21
22	23	24	25	26	27	28
29	30	31				

Actividades

- Escolares (0)
- Complementarias (0)

Departamentos

- Ciencias Naturais (2)
- Ciencias Sociais (1)
- Debuxo (1)
- Economía (0)
- Educación Física (0)
- Física e química (0)
- Filosofía (1)
- Lingua Castelá (0)
- Lingua Galega (0)
- Linguas clásicas (0)
- Linguas estranxeiras (0)
- Música (1)

Inicio

Microsoft PowerPoint ... SEM Correo - Proxect... Reiniciar contrasinal |...

Internet 100% 12:29

Tras clickear en iniciar sesión e entrar na túa conta particular, desde EDITAR

IES Agra de Leborís - Windows Internet Explorer

http://centros.edu.xunta.es/iesagraleboris/?q=user/32/edit

Archivo Edición Ver Favoritos Herramientas Ayuda

diviario | IES Agra de Leborís

XUNTA DE GALICIA
CONSELLERÍA DE EDUCACIÓN
E ORDENACIÓN UNIVERSITARIA

IES Agra de Leborís
Rúa Rosalía de Castro s/n (A Laracha) 15145 - A CORUÑA (Telf. 981605540 Fax.981605287)

Contidos | Portal educativo | SEM Correo
Aula virtual | Galerías WebQuest

O centro

- Localización (1)
- Ensinanzas (1)
- Dependencias (1)
- Documentos (4)
- Organigrama (1)
- Plan Proa (1)
- Proxecto Comenius (0)
- Xefatura de Estudos (7)
- Secretaría (2)

Profesorado

- Enlaces (3)
- Profesional (2)
- Reunións (3)

Alumnado

- Deportes (0)
- Enlaces (2)
- Horario Tutorías (1)
- Música (0)
- Radio patio (0)
- Taboleiro (2)

Pais/Nais

- Actividades (1)
- APA (0)

Inicio » Conta de usuario

Nome do usuario

Ver Editar Personal files

Xa empregou a súa ligazón para ingresar unha única vez. Xa non é necesario emplear esta ligazón para ingresar. Pode cambiar o contrasinal.

Información da conta.

Enderezo de correo-e: *
[redacted]@edu.xunta.es

Introduza unha dirección de correo válida. Tódolos correos do sistema envíanse a esta dirección. A dirección de correo non se fai pública e só se emprega se quere recibir unha contrasinal nova ou se quere recibir nova información.

Contrasinal:
[input field]

Confirm password:
[input field]

Para cambiar o contrasinal do usuario actual, introduza o contrasinal novo en ambos campos.

► TinyMCE rich-text settings

Opcións de idioma da interface

Linguaxe:

- Galego

Eventos

Marzo 2010

Lun	Mar	Mér	Xov	Ven	Sáb	Dom
1	2	3	4	5	6	7
8	9	10	11	12	13	14
15	16	17	18	19	20	21
22	23	24	25	26	27	28
29	30	31				

Actividades

- Escolares (0)
- Complementarias (0)

Departamentos

- Ciencias Naturais (2)
- Ciencias Sociais (1)
- Debuxo (1)
- Economía (0)
- Educación Física (0)
- Física e química (0)
- Filosofía (1)
- Lingua Castelá (0)
- Lingua Galega (0)
- Linguas clásicas (0)
- Linguas estranxeiras (0)
- Música (1)

Internet 100%

Inicio Microsoft PowerPoint ... SEM Correo - Proxect... IES Agra de ... 12:31

Confirma que estea activa a icona de navegación e dás a enviar

- Configuración do bloque:**
 - Navegación
 - CRON
- Opción de comentarios:**
 - Sinatura:** A text area for a signature.
 - Rich text editor toolbar with options like ABC, bold, italic, and bulleted list.
 - Text: "A sinatura amosarase publicamente ao final dos seus comentarios."
 - Link: [disable rich-text](#)
- Configuración da localización:**
 - Fuso horario:** A dropdown menu showing "Mércores, 10 Marzo, 2010 - 13:04 +0200".
 - Text: "Selecciona o teu fuso horario. As datas e horas que se amosen neste sitio web usarán este fuso horario."
- Enviar:** A button to submit the configuration.

Annotations on the screenshot:

- A blue arrow points from the text "Confirma a activación" to the checked 'Navegación' checkbox.
- An orange arrow points from the text "clickea" to the 'Enviar' button.

At the bottom of the page, the text "sellería de Educación, 2008" is visible. The taskbar at the bottom shows the Windows Start button, several open applications (Microsoft PowerPoint, SEM Correo - Proxect...), and the active window 'IES Agra de ...'.

Xa entraches na web e agora tes que ir: “a miña conta”, e clickeas na icona de editar

Nome do usuario

Vas a editar para cambiars o contrasinal

IES Agra de Leborís - Mozilla Firefox

http://centros.edu.xunta.es/iesagraleboris/?q=user/38

webcentros

¿Desea que Firefox recuerde esta contraseña?

Recordar Nunca para este sitio Ahora no

XUNTA DE GALICIA
CONSELLERÍA DE EDUCACIÓN
UNIVERSITARIA

IES Agra de Leborís
Rúa Rosalía de Castro s/n (A Laracha) 15145 - A CORUÑA (Telf. 981605540
Fax.981605287)

Contidos | Portal educativo | SEM Correo
Aula virtual | Galerías | WebQuest

Inicio > Conta de usuario

Ver Editar Personal files

Historial

Membro de
1 semana 3 horas

1	2	3	4	5	6	7
8	9	10	11	12	13	14
15	16	17	18	19	20	21
22	23	24	25	26	27	28
29	30	31				

Actividades

- Escolares (0)
- Complementarias (0)

Departamentos

- Ciencias Naturais (2)
- Ciencias Sociais (1)
- Debuxo (1)
- Economía (0)
- Educación Física (0)
- Física e química (0)
- Filosofía (1)
- Lingua Castelá (0)
- Lingua Galega (0)
- Linguas clásicas (0)
- Linguas estranxeiras (0)
- Música (1)
- Matemáticas (1)
- Normalización (2)
- Orientación (0)
- Relixión (1)
- Tecnoloxía (3)

Revista escolar

- Último número (0)
- Números anteriores (0)

Terminado

Microsoft PowerPot... IES Agr...

ES 16:30

Aparece o teu enderezo de correo, escribes o novo contrasinal que desexes e a confírmalo

XUNTA DE GALICIA
CONSELLERÍA DE EDUCACIÓN
E ORDENACIÓN UNIVERSITARIA

IES Agra de Leborís
Rúa Rosalía de Castro s/n (A Laracha) 15145 - A CORUÑA (Telf. 981605540 Fax.981605287)

Contidos | Portal educativo | SEM Correo
Aula virtual | Galerías WebQuest

Inicio » Conta de usuario

Ver Editar Personal files

Información da conta.

Enderezo de correo-e: *
[]@edu.xunta.es

Introduza unha dirección de correo válida. Tódolos correos do sistema envíanse a esta dirección. A dirección de correo non se fai pública e só se emprega se quere recibir unha contrasinal nova ou se quere recibir novas ou notificacións por correo.

Contrasinal:
[]

Confirm password:
[]

Para cambiar o contrasinal do usuario actual, introduza o contrasinal novo en ambos campos.

— TinyMCE rich-text settings —

Opcións de idioma da interface

Linguaxe:

Galego
 Inglés
 Español

Eventos
Marzo 2010

Lun	Mar	Mér	Xov	Ven	Sáb	Dom
1	2	3	4	5	6	7
8	9	10	11	12	13	14
15	16	17	18	19	20	21
22	23	24	25	26	27	28
29	30	31				

Actividades

- Escolares (0)
- Complementarias (0)

Departamentos

- Ciencias Naturais (2)
- Ciencias Sociais (1)
- Debuxo (1)
- Economía (0)
- Educación Física (0)
- Física e química (0)
- Filosofía (1)
- Lingua Castelá (0)
- Lingua Galega (0)
- Linguas clásicas (0)
- Linguas estranxeiras (0)
- Música (1)

Nome do usuario

Nome do usuario

Confirma que estea activa a icona de navegación e dás a enviar

- Configuración do bloque:**
 - Navegación
 - CRON
- Opción de comentarios:**
 - Sinatura:** A text area for a signature.
 - Rich text editor toolbar with options like ABC, bold, italic, and bulleted list.
 - Text: "A sinatura amosarase publicamente ao final dos seus comentarios."
 - Link: [disable rich-text](#)
- Configuración da localización:**
 - Fuso horario:** A dropdown menu showing "Mércores, 10 Marzo, 2010 - 13:04 +0200".
 - Text: "Selecciona o teu fuso horario. As datas e horas que se amosen neste sitio web usarán este fuso horario."
- Enviar:** A button to submit the configuration.

Annotations on the screenshot:

- A blue arrow points from the text "Confirma a activación" to the checked "Navegación" checkbox.
- An orange arrow points from the text "clickea" to the "Enviar" button.

At the bottom of the browser window, the taskbar shows the Start button and several open applications: Microsoft PowerPoint, SEM Correo - Proyect..., and IES Agra de ... The system clock shows 12:32.

REPETIMOS ACCIÓNS

**SE FOSES ADMINISTRADOR,É UN
POUCO DIFERENTE**

Completa os campos que figuran en branco, como **contrasinal** e confirmar o **contrasinal** (enviado no correo), ademais confirma que estea sinalado co sinal de activo o apartado de **navegación** e cando todo estea correcto, clickeas en “**enviar**”

Nome do usuario

Inicio » Conta de usuario

Ver Editar Personal files

Información da conta.

Nome de usuario: *

O seu nome de usuario preferido. Non se admiten os signos de puntuación, salvo os puntos, os guións e os guión baixos.

Enderezo de correo-e: *

Introduza unha dirección de correo válida. Tódolos correos do sistema envíanse a esta dirección. A dirección de correo non se fai pública e só se emprega se quere recibir unha contrasinal nova ou se quere recibir novas ou notificacións por correo.

Contrasinal:

Confirm password:

Para cambiar o contrasinal do usuario actual, introduza o contrasinal novo en ambos campos.

Estado:

Bloqueado

Activo

Roles:

administrador

Alumnado

Pais

Profe

O usuario recibe os permisos combinados do rol usuario autenticado e dos demais roles seleccionados aquí.

→ TinyMCE rich-text settings

Opcións de idioma da interface

Linguaxe:

Galego

Inglés

Terminado

Contidos | Portal educativo | SEM Correo
Aula virtual | Galerías | WebQuest

Eventos

Marzo 2010						
Lun	Mar	Mér	Xov	Ven	Sáb	Dom
1	2	3	4	5	6	7
8	9	10	11	12	13	14
15	16	17	18	19	20	21
22	23	24	25	26	27	28
29	30	31				

Actividades

- Escolares (0)
- Complementarias (0)

Departamentos

- Ciencias Naturais (2)
- Ciencias Sociais (1)
- Debuxo (1)
- Economía (0)
- Educación Física (0)
- Física e química (0)
- Filosofía (1)
- Lingua Castelá (0)
- Lingua Galega (0)
- Linguas clásicas (0)
- Linguas estranxeiras (0)
- Música (1)
- Matemáticas (1)
- Normalización (2)
- Orientación (0)
- Relixión (1)
- Tecnoloxía (3)

Revista escolar

- Último número (0)
- Números anteriores (0)

Suxerencias

- feedback

IES Agra de Leborís - Mozilla Firefox

Archivo Editar Ver Historial Marcadores Herramientas Ayuda

http://centros.edu.xunta.es/iesagraleboris/?q=user/38/edit

Más visitados Comenzar a usar Firefox Últimas noticias

webcentros IES Agra de Leborís

XUNTA DE GALICIA
CONSELLERÍA DE EDUCACIÓN
E ORDENACIÓN UNIVERSITARIA

IES Agra de Leborís
Rúa Rosalía de Castro s/n (A Laracha) 15145 - A CORUÑA (Telf. 981605540
Fax.981605287)

Contidos | Portal educativo | SEM Correo
Aula virtual | Galerías | WebQuest

Buscar

Nome do usuario

Inicio » Conta de usuario

Ver Editar Personal files

Información da conta.

Nome de usuario: *

O seu nome de usuario preferido. Non se admiten os signos de puntuación, salvo os puntos, os guións e os guión baixos.

Enderezo de correo-e: *

Introduza unha dirección de correo válida. Tódolos correos do sistema envíanse a esta dirección. A dirección de correo non se fai pública e só se emprega se quere recibir unha contrasinal nova ou se quere recibir novas ou notificacións por correo.

Contrasinal:

Confirm password:

Para cambiar o contrasinal do usuario actual, introduza o contrasinal novo en ambos campos.

Estado:

Bloqueado
 Activo

Roles:

administrador
 Alumnado
 Pais
 Profes

O usuario recibe os permisos combinados do rol *usuario autenticado* e dos demais roles seleccionados aquí.

→ **TinyMCE rich-text settings**

Opcións de idioma da interface

Linguaxe:

Galego
 Inglés

Terminado

Eventos

Marzo 2010

Lun	Mar	Mér	Xov	Ven	Sáb	Dom
1	2	3	4	5	6	7
8	9	10	11	12	13	14
15	16	17	18	19	20	21
22	23	24	25	26	27	28
29	30	31				

Actividades

► Escolares (0)
o Complementarias (0)

Departamentos

- o Ciencias Naturais (2)
- o Ciencias Sociais (1)
- o Debuxo (1)
- o Economía (0)
- o Educación Física (0)
- o Física e química (0)
- o Filosofía (1)
- o Lingua Castelá (0)
- o Lingua Galega (0)
- o Linguas clásicas (0)
- o Linguas estranxeiras (0)
- o Música (1)
- o Matemáticas (1)
- o Normalización (2)
- o Orientación (0)
- o Relixión (1)
- o Tecnoloxía (3)

Revista escolar

- o Último número (0)
- o Números anteriores (0)

Suxerencias

- o feedback

Microsoft PowerPoi... IES Agr...

ES 16:32

IES Agra de Leborís - Mozilla Firefox

Archivo Editar Ver Historial Marcadores Herramientas Ayuda

http://centros.edu.xunta.es/iesagraleboris/?q=user/38/edit

Más visitados Comenzar a usar Firefox Últimas noticias

webcentros | IES Agra de Leborís

marinelli:
themes/marinelli

bluamarine:
themes/bluamarine
(tema predefinido polo sitio)

▼ Configuración do bloque

Navegación

CRON

▼ Opcións de comentarios

Sinatura:

A sinatura amosarase publicamente ao final dos seus comentarios.

[disable rich-text](#)

▼ Configuración da localización

Fuso horario:
Luns, 8 Marzo, 2010 - 17:31 +0200

Selecciona o teu fuso horario. As datas e horas que se amosen neste sitio web usarán este fuso horario.

Feito con Drupal [ver. 5.7]
© Xunta de Galicia - Consellería de Educación, 2008

Terminado

Volves agora a “**a miña conta**” e cambias o contrasinal enviado para iniciarte na páxina web pola que ti queiras, para iso vas a **Editar**, cambias estes datos e dáslle a **Enviar**

Como crear contidos?:

no despregable que ves , vas utilizar **Event** e **Páxina**

Nome de usuario

Foros

Artículos

A miña conta

Crear contido

- Book page
- Enquisa
- Event
- Forum topic
- Image
- Páxina
- Story
- Webform

Administrador

Sair

Centro

- Localización (1)
- Ensinanzas (1)
- Dependencias (1)
- Documentos (4)
- Organigrama (2)
- Plan Proa (1)
- Proxecto Comenius (0)
- Xefatura de Estudos (7)
- Secretaría (2)

Profesorado

- Enlaces (3)
- Profesional (2)
- Reunións (3)

Alumnado

- Deportes (0)
- Enlaces (2)
- Horario Tutorías (1)
- Música (0)
- Radio patio (0)
- Taboleiro (2)

Inicio

Crear contido

Escolle o elemento apropiado na lista:

Book page

A book is a collaborative writing effort: users can collaborate writing the pages of the book, positioning the pages in the right order, and reviewing or modifying pages previously written. So when you have some information to share or when you read a page of the book and you didn't like it, or if you think a certain page could have been written better, you can do something about it.

Event

An event is a story which can be given a start and end date, thus appearing in the events calendar.

Forum topic

Crema un tema de debate novo nos foros.

Image

An image (with thumbnail). This is ideal for publishing photographs or screenshots.

Páxina

Se quere engadir unha páxina estática, como unha páxina con información de contacto ou con información sobre os autores, use unha páxina.

Enquisa

Unha enquisa é unha pregunta de selección múltiple na que os usuarios poden votar.

Story

As "historias" son artigos na súa forma máis sinxela: teñen un título, un resumo, e un corpo principal, pero outros módulos pódense extender. O resumo é parte do corpo, tamén. As historias pódense usar como un blog persoal, ou para noticias.

Webform

Create a new form or questionnaire accessible to users. Submission results and statistics are recorded and accessible to privileged users.

Eventos

Marzo 2010

Lun	Mar	Mér	Xov	Ven	Sáb	Dom
1	2	3	4	5	6	7
8	9	10	11	12	13	14
15	16	17	18	19	20	21
22	23	24	25	26	27	28
29	30	31				

Actividades

- Escolares (0)
- Complementarias (0)

Departamentos

- Ciencias Naturais (2)
- Ciencias Sociais (1)
- Debuxo (1)
- Economía (0)
- Educación Física (0)
- Física e química (0)
- Filosofía (1)
- Lingua Castelá (0)
- Lingua Galega (0)
- Linguas clásicas (0)
- Linguas estranxeiras (0)
- Música (1)
- Matemáticas (1)
- Normalización (2)
- Orientación (0)
- Relixión (1)
- Tecnoloxía (3)

Revista escolar

- Último número (0)
- Números anteriores (0)

Suxerencias

- feedback

Terminado

Crear contido

- ✓ Enlaces a páxinas web
- ✓ Enlaces a unha páxina da propia web
- ✓ Enlace a un documento (en formato .pdf)

Realizaremos un exercicio inicial

Enlaces a páxinas web

- En primeiro lugar, hai que poñer título á páxina e seleccionar o departamento no que vai ir ligado este texto (ver exemplo na páxina seguinte)
- Enchemos o campo: “Corpo” coa información que vai ir na páxina do departamento.
- Cando citemos o enlace que hai que consultar, o subliñámolo, clickeamos na icona de dobre-anel e sáenos un despregable que di INSERTAR/EDITAR.
- (Hai que ter aberta outra ventá onde copiaremos a dirección web que imos enlazar)
- Enchemos os campos:
 - Dirección enlaces: <http://www.edu.xunta.es/contidos/sec/bioloxia/biosfera/publico/caracteristicas.htm>
 - Destino: “abrir 1 nova ventá”
 - Título: “Proxecto Biosfera”
- Prememos na icona INSERTAR
- No documento queda o enlace xa ligado
- VER SECUENCIA COAS IMAXES SEGUENTES:

Enviar Páxina | IES Agra de Leborís - Mozilla Firefox

Archivo Editar Ver Historial Marcadores Herramientas Ayuda

http://centros.edu.xunta.es/iesagraleboris/?q=node/add/page

Más visitados Comenzar a usar Firefox Últimas noticias

webcentros Enviar Páxina | IES Agra de Leborís

XUNTA DE GALICIA
CONSELLERÍA DE EDUCACIÓN
E ORDENACIÓN UNIVERSITARIA

IES Agra de Leborís
Rúa Rosalía de Castro s/n (A Laracha) 15145 - A CORUÑA (Telf. 981605540
Fax.981605287)

Contidos | Portal educativo | SEM Correo
Aula virtual | Galerías | WebQuest

Buscar

Nome do usuario

Inicio » Crear contido

Enviar Páxina

Título: *
Proba 1

Categorías

Pais/Nais:
- None selected -

O centro:
- None selected -

Departamentos:
Ciencias Naturais

Biblioteca:
- None selected -

Profesorado:
- None selected -

Revista escolar:
- None selected -

Actividades:
- None selected -

Alumnado:
- None selected -

Corpo:

N X S [Formato del texto] [Tipo de fuente] [Tamaño del texto]

Terminado

Eventos

Marzo 2010

Lun	Mar	Mér	Xov	Ven	Sáb	Dom
1	2	3	4	5	6	7
8	9	10	11	12	13	14
15	16	17	18	19	20	21
22	23	24	25	26	27	28
29	30	31				

Actividades

- Escolares (0)
- Complementarias (0)

Departamentos

- Ciencias Naturais (2)
- Ciencias Sociais (1)
- Debuxo (1)
- Economía (0)
- Educación Física (0)
- Física e química (0)
- Filosofía (1)
- Lingua Castelá (0)
- Lingua Galega (0)
- Linguas clásicas (0)
- Linguas estranxeiras (0)
- Música (1)
- Matemáticas (1)
- Normalización (2)
- Orientación (0)
- Relixión (1)
- Tecnoloxía (3)

Revista escolar

- Último número (0)
- Números anteriores (0)

Suxerencias

- feedback

Enviar Páxina | IES Agra de Leborís - Mozilla Firefox

Archivo Editar Ver Historial Marcadores Herramientas Ayuda

http://centros.edu.xunta.es/iesagraleboris/?q=node/add/page

Más visitados Comenzar a usar Firefox Últimas noticias

webcentros Enviar Páxina | IES Agra de Leborís

Organigrama (2)
Plan Proa (1)
Proxecto Comenius (0)
Xefatura de Estudos (7)
Secretaría (2)

Profesorado

- Enlaces (3)
- Profesional (2)
- Reunións (3)

Alumnado

- Deportes (0)
- Enlaces (2)
- Horario Titorías (1)
- Música (0)
- Radio patio (0)
- Taboleiro (2)

Pais/Nais

- Actividades (1)
- APA (0)
- Horarios titorías (1)
- Novas (0)

Corpo:

Formato del texto: Comic Sans MS 2 (10 pt)

Exemplo de creación dun Enlace a páxina WEB

- Unha vez escrito o texto, subraiamos o Nome da Páxina en cuestión
- Prememos no icono de aneis unidos
- Nos sae un desplegable que di: Insertar/Editar enlaces e enchemos os seguintes campos:
 - Dirección enlace:Http://.....
 - Anclas:
 - Destino: no desplegable poñemos: Abrir nunha nova ventá
 - Título: "Páxina tal de exemplo"
 - Clase:
 - E prememos no icono INSERTAR
- O Exemplo é o seguinte: enlaza coa páxina [PROXECTO BIOSFERA](#)

Ruta: ul » li

disable rich-text

Formato de entrada

Mensaxe de rexistro:

Unha explicación das adicionais ou actualizacións que se fixeron para axudar a que outros autores entendan as súas motivacións.

- Opcións do menú
- Opcións de comentarios
- Axustes de ruta URL
- Ficheiros adxuntos
- Scheduling options

Terminado

Microsoft PowerPoi... Enviar Páxina | IES A...

ES 17:54

Proxecto Biosfera - Mozilla Firefox

Archivo Editar Ver Historial Marcadores Herramientas Ayuda

http://www.edu.xunta.es/contidos/sec/biologia/biosfera/publico/caracteristicas.htm

Más visitados Comenzar a usar Firefox Últimas noticias

webcentros Enviar Páxina | IES Agra de Leboris Proxecto Biosfera

MINISTERIO DE EDUCACIÓN, CULTURA Y DEPORTE XUNTA DE GALICIA CONSELLERÍA DE EDUCACIÓN E ORDENACIÓN UNIVERSITARIA

Proxecto Biosfera

Diseño Biosfera Asignatura Salidas profesionales Actividades de ocio Recursos Inicio

CARACTERÍSTICAS DO PROXECTO BIOSFERA PÚBLICO

[Volver - seguinte](#)

O proxecto Biosfera consta de **unidades didácticas, ferramentas e recursos** dispoñibles a través de Internet. Presenta as seguintes características:

- As unidades cobren os contidos mínimos da área de Ciencias da Natureza para a educación secundaria obrigatoria, e o bacharelato.
- Cada unha das unidades integra contidos teóricos, actividades prácticas e elementos multimedia (imaxes, animacións e sons).
- O deseño didáctico potencia o desenvolvemento de actividades interactivas. Preténdese, pois, motivar o alumnado a través dunha metodoloxía activa e dunha aprendizaxe cooperativa ou individualizada que, en moitas ocasións, resultará de carácter lúdico. Preténdese, ademais, que esta aprendizaxe facilite o uso da información dispoñible en Internet.
- O medio de traballo é fácil de usar polo alumnado e de controlar polo profesorado.
- Facilitase o acceso do profesorado e do alumnado á cantidade inxente de información que, sobre esta materia, proporciona Internet. Para isto, dispón dun directorio de recursos de bioloxía e xeoloxía.
- Inclúense experiencias educativas, proxectos de aula e innovacións pedagóxicas sobre bioloxía e xeoloxía creados por outros profesores, así como experiencias realizadas por alumnos con diversas actividades.

[Volver - seguinte](#)

Proxecto Biosfera

Terminado

Microsoft PowerPoi... Proxecto Biosfera - ...

ES < 18:00

Copiamos a dirección

Enviar Páxina | IES Agra de Leborís - Mozilla Firefox

Archivo Editar Ver Historial Marcadores Herramientas Ayuda

http://centros.edu.xunta.es/iesagraleboris/?q=node/add/page

Más visitados Comenzar a usar Firefox Últimas noticias

webcentros

- Organigrama (2)
- Plan Proa (1)
- Proxecto Comenius (0)
- Xefatura de Estudos (7)
- Secretaría (2)

Profesorado

- Enlaces (3)
- Profesional (2)
- Reunións (3)

Alumnado

- Deportes (0)
- Enlaces (2)
- Horario Tutorías (1)
- Música (0)
- Radio patio (0)
- Taboleiro (2)

Pais/Nais

- Actividades (1)
- APA (0)
- Horarios tutorías (1)
- Novas (0)

Corpo:

Exemplo de...

- Unha vez escrit
- Prememos no ic
- Nos sae un desp
- Direcció
- Anclas:
- Destino:
- Título: "P
- Clase:
- E premen
- O Exemplo é o s

Ruta: ul » li

disable rich-text

Formato de entrada

Mensaxe de rexistro:

Unha explicación das adicionais ou actualizacións que se fixeron para axudar a que outros autores entendan as súas motivacións.

Opcións do menú

Opcións de comentarios

Axustes de ruta URL

Ficheiros adxuntos

Scheduling options

Insertar/editar enlace

General Popup Eventos Avanzado

Propiedades generales

Dirección del enlace:

Anclas:

Destino:

Título:

Clase:

Insertar Cancelar

Pegamos a dirección web

Marcamos que abra nunha nova ventá

Engadimos o título

E enviamos, premendo na icona INSERTAR

Terminado

Microsoft PowerPoi... Enviar Páxina | IES A...

18:09

- o Enlaces (3)
- o Profesional (2)
- o Reunións (3)

- Alumnado**
- o Deportes (0)
 - o Enlaces (2)
 - o Horario Tutorías (1)
 - o Música (0)
 - o Radio patio (0)
 - o Taboleiro (2)

- Pais/Nais**
- o Actividades (1)
 - o APA (0)
 - o Horarios tutorías (1)
 - o Novas (0)

- o Matemáticas (1)
- o Normalización (2)
- o Orientación (0)
- o Religión (1)
- o Tecnoloxía (3)

- Revista escolar**
- o Último número (0)
 - o Números anteriores (0)

- Suxerencias**
- o [feedback](#)

Corpo:

Unha vez escrito o texto, subraiamos o Nome da Páxina en cuestión

Prememos no icono de aneis unidos

Nos sae un desplegable que di: Insertar/Editar enlaces e enchemos os seguintes campos:

- o Dirección enlace:Http://.....
- o Anclas:
- o Destino: no desplegable poñemos: Abrir nunha nova ventá
- o Título: "Páxina tal de exemplo"
- o Clase:
- o E prememos no icono INSERTAR

O Exemplo é o seguinte: enlaza coa páxina [PROXECTO BIOSFERA](#)

Xa a temos enlazada con esta páxina WEB e agora prememos no icono ENVIAR

Ruta: ul » li » span » strong » span

disable rich-text
 ▶ [Formato de entrada](#)

Mensaxe de registro:

Unha explicación das adicionais ou actualizacións que se fixeron para axudar a que outros autores entendan as súas motivacións.

- ▶ [Opcións do menú](#)
- ▶ [Opcións de comentarios](#)
- ▶ [Axustes de ruta URL](#)
- ▶ [Ficheiros adxuntos](#)
- ▶ [Scheduling options](#)
- ▶ [Información do autor](#)
- ▶ [Opcións de publicación](#)

Vista previa

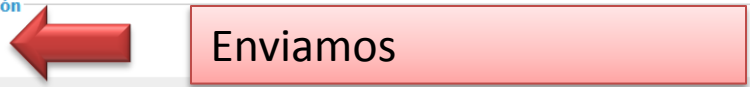

Aparece agora a seguinte pantalla, e en función de se nos gusta ou non o que fixemos , imos editar e prememos: ENVIAR ou BORRAR

Proba 1 | IES Agra de Leborís - Mozilla Firefox

http://centros.edu.xunta.es/iesagraleboris/?q=node/135

PROXECTO BIOSFERA

XUNTA DE GALICIA
CONSELLERÍA DE EDUCACIÓN
E ORDENACIÓN UNIVERSITARIA

IES Agra de Leborís
Rúa de Castro s/n (A Laracha) 15145 - A CORUÑA (Telf. 981605540
Fax: 981605540)

Contidos | Portal educativo | SEM Correo
Aula virtual | Galerías | WebQuest

Inicio » Ciencias Naturals (2)

Prueba 1

Ver Editar Fora de liña

O páxina foi creado.

Ciencias Naturals

Exemplo de creación dun Enlace a páxina WEB

- Unha vez escrito o texto, subraiamos o Nome da Páxina en cuestión
- Prememos no icono de aneis unidos
- Nos soe un desplegable que di: Insertar/Editar enlaces e enchemos os seguintes campos:
 - o Dirección enlace: ...Http://.....
 - o Anclas:
 - o Destino: no desplegable poñemos: Abrir nunha nova ventá
 - o Título: "Páxina tal de exemplo"
 - o Close:
 - o Prememos no icono INSERTAR
- O Exemplo é o seguinte: ... enlace coa páxina PROXECTO BIOSFERA

• Xa a temos enlazada con esta páxina WEB e agora prememos no icono ENVIAR

» Engadir novo comentario.

Eventos

Marzo 2010

Lun	Mar	Mér	Xov	Ven	Sáb	Dom
1	2	3	4	5	6	7
8	9	10	11	12	13	14
15	16	17	18	19	20	21
22	23	24	25	26	27	28
29	30	31				

Actividades

- Escolares (0)
- Complementarias (0)

Departamentos

- o Ciencias Naturals (2)
- o Ciencias Sociais (1)
- o Debuxo (1)
- o Economía (0)
- o Educación Física (0)
- o Física e química (0)
- o Filosofía (1)
- o Lingua Castelá (0)
- o Lingua Galega (0)
- o Linguas clásicas (0)
- o Linguas estranxeiras (0)
- o Música (1)
- o Matemáticas (1)
- o Normalización (2)
- o Orientación (0)
- o Relixión (1)
- o Tecnoloxía (3)

Revista escolar

- o Último número (0)
- o Números anteriores (0)

Suxerencias

- o feedback

Terminado

Microsoft PowerPot... Proba 1 | IES Agra d...

ES 18:32

Se nos gusta, prememos: ENVIAR
se non nos gusta prememos: BORRAR e eliminamos
todo o feito

Proba 1 | IES Agra de Leborís - Mozilla Firefox

Archivo Editar Ver Historial Marcadores Herramientas Ayuda

http://centros.edu.xunta.es/iesagleboris/?q=node/135/edit

Más visitados Comenzar a usar Firefox Últimas noticias

webcentros

- Música (0)
- Radio patio (0)
- Taboleiro (2)

Pais/Nais

- Actividades (1)
- APA (0)
- Horarios tutorías (1)
- Novas (0)

Corpo:

Formato del texto -- Tipo de fuente -- Tamaño del texto --

Exemplo de creación dun Enlace a páxina WEB

- Unha vez escrito o texto, subralamos o Nome da Páxina en cuestión
- Prememos no icono de aneis unidos
- Nos sae un desplegable que di: Insertar/Editar enlaces e enchemos os seguintes campos:
 - Dirección enlace:Http://.....
 - Anclas:
 - Destino: no desplegable poñemos: Abrir nunha nova ventá
 - Título: "Páxina tal de exemplo"
 - Clase:
 - E prememos no icono INSERTAR
- Exemplo é o seguinte: enlace coa páxina [PROXECTO BIOSFERA](#)
- Xa a temos enlazada con esta páxina WEB e agora prememos no icono ENVIAR

Ruta:

disable rich-text
Formato de entrada

Mensaxe de registro:

Unha explicación das adicionais ou actualizacións que se fixeron para axudar a que outros autores entendan as súas motivacións.

- Opcións do menú
- Opcións de comentario
- Ficheiros adxuntos
- Axustes de ruta URL
- Scheduling options
- Información do autor
- Opcións de publicación

Vista previa Enviar Borrar

Feito con Drupal [ver. 5.7]
© Xunta de Galicia - Consellería de Educación, 2008

Terminado

Microsoft PowerP

ES 18:39

Borramos, non aparece na WEB

Enviamos e aparece na WEB

Se decidimos BORRAR, aínda nos pregunta Confirmar/non esta acción

Está seguro de querer borrar Proba 1? | IES Agra de Leborís - Mozilla Firefox

Archivo Editar Ver Historial Marcadores Herramientas Ayuda

http://centros.edu.xunta.es/iesagleboris/?q=node/135/delete

Más visitados Comenzar a usar Firefox Últimas noticias

webcentros Está seguro de querer borrar Pro... Proxecto Biosfera

XUNTA DE GALICIA
CONSELLERÍA DE EDUCACIÓN
E ORDENACIÓN UNIVERSITARIA

IES Agra de Leborís
Rúa Rosalía de Castro s/n (A Laracha) 15145 - A CORUÑA (Telf. 981605540
Fax.981605287)

Contidos Portal educativo SEM Correo
Aula virtual Galerías WebQuest

Inicio » Ver

Está seguro de querer borrar Proba 1?
Esta acción non se pode desfacer.

Foros

- Articles
- A miña conta
- Crear contido
- Administrar
- Sair

O centro

- Localización (1)
- Ensinanzas (1)
- Dependencias (1)
- Documentos (4)
- Organigrama (2)
- Plan Proa (1)
- Proxecto Comenius (0)
- Xefatura de Estudos (7)
- Secretaría (2)

Profesorado

- Enlaces (3)
- Profesional (2)
- Reunións (3)

Alumnado

- Deportes (0)
- Enlaces (2)
- Horario Tutorías (1)
- Música (0)
- Radio patio (0)
- Taboleiro (2)

Pais/Nais

- Actividades (1)
- APA (0)
- Horarios tutorías (1)
- Novas (0)

Eventos

Marzo 2010

Lun	Mar	Mér	Xov	Ven	Sáb	Dom
1	2	3	4	5	6	7
8	9	10	11	12	13	14
15	16	17	18	19	20	21
22	23	24	25	26	27	28
29	30	31				

Actividades

- Escolares (0)
- Complementarias (0)

Departamentos

- Ciencias Naturais (2)
- Ciencias Sociais (1)
- Debuxo (1)
- Economía (0)
- Educación Física (0)
- Física e química (0)
- Filosofía (1)
- Lingua Castelá (0)
- Lingua Galega (0)
- Linguas clásicas (0)
- Linguas estranxeiras (0)
- Música (1)
- Matemáticas (1)
- Normalización (2)
- Orientación (0)
- Relixión (1)
- Tecnoloxía (3)

Revista escolar

- Último número (0)
- Números anteriores (0)

Suxerencias

- feedback

Terminado

Microsoft PowerPot... Está seguro de quer...

ES 18:45

E sáenos a pantalla principal coa mensaxe seguinte

Mira
aquí

XUNTA DE GALICIA
CONSELLERÍA DE EDUCACIÓN
E ORDENACIÓN UNIVERSITARIA

IES Agra de Leborís
Rúa Rosalía de Castro s/n (A Laracha) 15145 - A CORUÑA (Telf. 981605540 Fax.981605287)

Borruse Proba 1.

Benvida

Benvidos á web do centro IES Agra de Leborís

» 1 comentario

Eventos
Marzo 2010

Lun	Mar	Mér	Xov	Ven	Sáb	Dom
1	2	3	4	5	6	7
8	9	10	11	12	13	14
15	16	17	18	19	20	21
22	23	24	25	26	27	28
29	30	31				

Actividades

- Escolares (0)
- Complementarias (0)

Departamentos

- Ciencias Naturais (2)
- Ciencias Sociais (1)
- Debuxo (1)
- Economía (0)
- Educación Física (0)
- Física e química (0)
- Filosofía (1)
- Lingua Castelá (0)
- Lingua Galega (0)
- Lingua clásicas (0)
- Linguas estranxeiras (0)
- Música (1)
- Matemáticas (1)
- Normalización (2)
- Orientación (0)
- Relixión (1)
- Tecnoloxía (3)

Biblioteca

- Animación á lectura (0)
- Recomendámosche (1)

Revista escolar

- Último número (0)
- Números anteriores (0)

Terminado

Exemplo real con cambios na nosa WEB

**ENLACES A UNHA PÁXINA DA
PROPIA WEB**

Podes comezar desde crear **contido**, seleccionas “**páxina**”, enches os campos: **título** da páxina e o **departamento** e comezas a encher no “**Corpo**”

Nome do usuario

título

departamento

Contido , o que se verá na páxina web

Enviar Páxina | IES Agra de Leborís - Mozilla Firefox

http://centros.edu.xunta.es/esagraleboris/?q=node/add/page

XUNTA DE GALICIA
CONSELLERÍA DE EDUCACIÓN
UNIVERSITARIA

IES Agra de Leborís
Rúa Rosalía de Castro s/n (A Laracha) 15145 - A CORUÑA (Telf. 981605540
Fax:981605287)

Contidos | Portal educativo | SEM Correo
Aula virtual | Galerías | WebQuest

Inicio » Crear contido

Enviar Páxina

Título: *
Proba 1

▼ Categorias

País/Naís:
- None selected -

O centro:
- None selected -

Departamentos:
Ciencias Naturais

Biblioteca:
- None selected -

Profesorado:
- None selected -

Revista escolar:
- None selected -

Actividades:
- None selected -

Alumnado:
- None selected -

Corpo:

Nome do usuario

título

departamento

Contido , o que se verá na páxina web

Eventos

Marzo 2010

Lun	Mar	Mér	Xov	Ven	Sáb	Dom
1	2	3	4	5	6	7
8	9	10	11	12	13	14
15	16	17	18	19	20	21
22	23	24	25	26	27	28
29	30	31				

Actividades

- Escolares (0)
- Complementarias (0)

Departamentos

- Ciencias Naturais (2)
- Ciencias Sociais (1)
- Debuxo (1)
- Economía (0)
- Educación Física (0)
- Física e química (0)
- Filosofía (1)
- Lingua Castelá (0)
- Lingua Galega (0)
- Linguas clásicas (0)
- Linguas estranxeiras (0)
- Música (1)
- Matemáticas (1)
- Normalización (2)
- Orientación (0)
- Relixión (1)
- Tecnoloxía (3)

Revista escolar

- Último número (0)
- Números anteriores (0)

Suxerencias

- feedback

Ou podes partir dunha páxina xa feita e que ten que ser actualizada, coma no exemplo

Nome de usuario

Que prefires facer para a festa de fin de curso?

Baile con música no pavillón

Actuación dos equipos coas mellores "coreos" de E.F.

Actuación d@s alum@s do centro candidatos a O.T.

Votar

DATAS DE MATRÍCULA PARA O CURSO 2008 - 2009

Se clickeas sobre o título podes realizar estas accións

Lun	Mar	Mér	Xov	Ven	Sáb	Dom
1	2	3	4	5	6	7
8	9	10	11	12	13	14
15	16	17	18	19	20	21
22	23	24	25	26	27	28
29	30	31				

Cambiamos o taboleiro do alumnado

Cambiamos o título e o enlazámolo coa Xefatura de Estudos, onde está esa información actualizada

Clickeaches sobre o título e entón ves a seguinte pantalla. Agora hai que entrar para cambiar os datos en EDITAR

XUNTA DE GALICIA
CONSELLERÍA DE EDUCACIÓN
E ORDENACIÓN UNIVERSITARIA

IES Agra de Leborís
Rúa Rosalía de Castro s/n (A Laracha) 15145 - A CORUÑA (Telf. 981605540 Fax.981605287)

Contidos | Portal educativo | SEM Correo
Aula virtual | Galerías | WebQuest

Inicio » **Taboleiro (2)**

DATAS DE MATRÍCULA PARA O CURSO 2008 - 2009

[Ver](#) [Editar](#) [Fora de liña](#)

Taboleiro

PREME AQUÍ SE QUERES TER AS **DATAS DE MATRÍCULA** PARA O CURSO 2008 - 2009

Adxunto	Tamaño
CALENDARIO MATRÍCULA PARA 2008,09.doc	31 KB

» [Engadir novo comentario.](#)

Eventos
Marzo 2010

Lun	Mar	Mér	Xov	Ven	Sáb	Dom
1	2	3	4	5	6	7
8	9	10	11	12	13	14
15	16	17	18	19	20	21
22	23	24	25	26	27	28
29	30	31				

Actividades

- Escolares (0)
- Complementarias (2)

Departamentos

- Ciencias Naturais (2)
- Ciencias Sociais (1)
- Debuxo (1)
- Economía (0)
- Educación Física (0)
- Física e química (0)
- Filosofía (1)
- Lingua Castelá (0)
- Lingua Galega (0)
- Linguas clásicas (0)
- Linguas estranxeiras (0)
- Música (0)
- Matemáticas (1)
- Normalización (2)

CALENDARIO MATRÍC...doc

Mostrar todas las descargas...

Inicio Microsoft PowerPoint ... DATAS DE MATRÍCUL... 11:35

Cambiamos o título

XUNTA DE GALICIA
CONSELLERÍA DE EDUCACIÓN
E ORDENACIÓN UNIVERSITARIA

IES Agra de Leborís
Rúa Rosalía de Castro s/n (A Laracha) 15145 - A CORUÑA (Telf. 981605540 Fax.981605287)

Contidos | Portal educativo | SEM Correo
Aula virtual | Galerías | WebQuest

Buscar

Inicio
DATAS DE MATRÍCULA PARA O CURSO 2008 - 2009

Ver Editar Fora de liña

Título: *

DATAS DE MATRÍCULA PARA O CURSO 2008 - 2009

Categorías

Pais/Nais:
- None selected -

O centro:
- None selected -

Departamentos:
- None selected -

Biblioteca:
- None selected -

Profesorado:
- None selected -

Revista escolar:
- None selected -

Actividades:
- None selected -

Eventos

Lun	Mar	Mér	X
1	2	3	
8	9	10	
15	16	17	
22	23	24	
29	30	31	

Actividades

- Escolares (1)
- Complemen

Departame

- Ciencias Na
- Ciencias So
- Debuxo (1)
- Economía (1)
- Educación F
- Física e quí
- Filosofía (1)
- Lingua Cast
- Lingua Gale
- Linguas clá
- Linguas est
- Música (0)
- Matemática

CALENDARIO MATRÍC...doc

Mostrar todas las descargas...

Inicio Microsoft PowerPoint ... DATAS DE MATRÍCULA... 11:35

Na parte superior ves aínda o título antigo en gris e no recadro o que vai quedar

webcentros

IES Agra de Leborís | Rúa ...

DATAS DE MATRÍCULA PA...

http://centros.edu.xunta.es/iesagraleboris/?q=node/78/edit

Hotmail gratuito Personalizar vínculos Windows Media Windows Correo EDU IES Agra de Leborís | ...

Otros marcadores

Foros

Artículos

A miña conta

Crear contido

Administración

Sistema

O centro

- Localización (1)
- Ensinanzas (2)
- Dependencias (1)
- Documentos (4)
- Organigrama (1)
- Plan Proa (1)
- Proxecto Comenius (0)
- Xefatura de Estudos (7)
- Secretaría (2)

Profesorado

- Enlaces (3)
- Profesional (2)
- Reunións (3)

Alumnado

- Departes (0)

DATAS DE MATRÍCULA PARA O CURSO 2008 - 2009

Ver Editar Fora de liña

Título: *

DATAS DE MATRÍCULA PARA O CURSO 2010 - 2011

Categorías

Pais/Nais:

- None selected -

O centro:

- None selected -

Departamentos:

- None selected -

Biblioteca:

- None selected -

Profesorado:

- None selected -

Revista escolar:

- None selected -

Actividades:

- None selected -

Alumnado:

Taboleiro

Corpo:

Lun	Mar	Mér	X
1	2	3	
8	9	10	
15	16	17	
22	23	24	
29	30	31	

Actividades

- Escolares (1)
- Complemen...

Departame

- Ciencias Na...
- Ciencias So...
- Debuxo (1)
- Economía (1)
- Educación F...
- Física e quí...
- Filosofía (1)
- Lingua Cast...
- Lingua Gale...
- Linguas clás...
- Linguas est...
- Música (0)
- Matemática
- Normalizaci...
- Orientación
- Relixión (1)
- Tecnoloxía

CALENDARIO MATRÍC...doc

Mostrar todas las descargas...

Inicio

Microsoft PowerPoint ...

DATAS DE MATRÍCUL...

11:38

No “Corpo” escribes a mensaxe correspondente, subliñas e premes na icona dobre-anel

Noutra pantalla aberta copias a dirección coa que vas enlazar

Clickeas co botón dereito para copiar a dirección de túa WEB, podes empregar Ctrl C para copiala

XUNTA DE GALICIA
CONSELLERÍA DE EDUCACIÓN
E ORDENACIÓN UNIVERSITARIA

IES Agra de Leborís
Rúa Rosalía de Castro s/n (A Laracha) 15145 - A CORUÑA (Telf. 981605540 Fax.981605287)

Inicio
Xefatura de Estudos (7)
Calendario de Exames de Pendentes no curso 2009-2010
Xefatura de Estudos
Consulta os datos actualizados das [datas de exames de pendentes](#) do curso 2009-2010
» [Engadir novo comentario.](#) | 1 adxunto

Calendario para a formalización da Matrícula para o curso 2010-2011
Xefatura de Estudos
PRAZO ORDINARIO

- 1º ESO: 1 de xullo
- 2º ESO: 2 de xullo
- 3º ESO: 5 de xullo
- 4º ESO: 6 de xullo
- BACHARELATO: 7 de xullo

PRAZO EXTRAORDINARIO
Para todos os grupos: ESO, BACHARELATO e PCPI

- Luns 6 e martes 7 de setembro
- Excepcionalmente os días 9 e 10 de setembro

» [Engadir novo comentario.](#)

Calendario de Eventos
Marzo 2010

Lun	Mar	Mér	Xov	Ven	Sáb	Dom
1	2	3	4	5	6	7
8	9	10	11	12	13	14
15	16	17	18	19	20	21
22	23	24	25	26	27	28
29	30	31				

Actividades

- ▶ [Escolares \(0\)](#)
- [Complementarias \(2\)](#)

Departamentos

- [Ciencias Naturais \(2\)](#)
- [Ciencias Sociais \(1\)](#)
- [Debuxo \(1\)](#)
- [Economía \(0\)](#)
- [Educación Física \(0\)](#)
- [Física e química \(0\)](#)
- [Filosofía \(1\)](#)
- [Lingua Castelá \(0\)](#)
- [Lingua Galega \(0\)](#)
- [Linguas clásicas \(0\)](#)
- [Linguas estranxeiras \(0\)](#)
- [Música \(0\)](#)
- [Matemáticas \(1\)](#)
- [Normalización \(2\)](#)

CALENDARIO MATRÍC...doc

Mostrar todas las descargas...

Inicio Microsoft PowerPoint ... Xefatura de Estudos ... 11:40

No despreciable Insertar/editar pegas con **Ctrl V** a dirección do enlace e completas o campo Título e clickeas en Insertar

Ademais hai que borrar o documento antigo e Envías

Mensaxe de rexistro:

Unha explicación das adicionais ou actualizacións que se fixeron para axudar a que outros autores entendan as súas motivacións.

- ▶ Opcións do menú
- ▶ Opcións de comentarios
- ▼ Ficheiros adxuntos

Os cambios que se fan aos adxuntos non son permanentes ata que garda o envío. O primeiro ficheiro da lista inclúese nas orixes RSS.

Borrar	Lista	Descrición	Tamaño
<input checked="" type="checkbox"/>	<input type="checkbox"/>	CALENDARIO MATRÍCULA PARA 2008,09.doc http://centros.edu.xunta.es/iesagraleboris/files/CALENDARIO MATRÍCULA PARA 2008,09_0.doc	31 KB

Adxuntar un novo ficheiro:

No se h... archivo

- ▶ Axustes de ruta URL
- ▶ Scheduling options
- ▶ Información do autor
- ▶ Opcións de publicación

Feito con Drupal [ver. 5.7]
© Xunta de Galicia - Consellería de Educa

CALENDARIO MATRÍC...doc

Mostrar todas las descargas...

Inicio DATAS DE MATRÍCUL... 11:42

envías

Aparece esta mensaxe e se non vas cambiar nada máis, premes en abandonar esta páxina

Mensaxe de rexistro:

Unha explicación das adicionais ou actualizacións que se fixeron para axudar a que outros autores entendan as súas motivacións.

- ▶ Opcións do menú
- ▶ Opcións de comentarios
- ▼ Ficheiros adxuntos

Os cambios que se fan aos arquivos adxuntos inclúese nas orixes RSS.

Borrar	Lista	Descrición	Tamaño
<input checked="" type="checkbox"/>	<input type="checkbox"/>	CALENDARIO MATRÍCULA... http://centros.edu.xunta.es/iesagraleboris/008,09_0.doc	31 KB

Adxuntar un novo ficheiro:

No se pode seleccionar ningún arquivo.

▶ Axustes de ruta URL

▶ Scheduling options

▶ Información do autor

▶ Opcións de publicación

Feito con Drupal [ver. 5.7]
© Xunta de Galicia - Consellería de Educación, 2008

CALENDARIO MATRÍCULA...doc

[Mostrar todas las descargas...](#)

Inicio | Microsoft PowerPoint ... | DATAS DE MATRÍCULA...

11:43

Aparece a mensaxe que ves e desde editar confirmas Enviar e ...

XUNTA DE GALICIA
CONSELLERÍA DE EDUCACIÓN
E ORDENACIÓN UNIVERSITARIA

IES Agra de Leborís
Rúa Rosalía de Castro s/n (A Laracha) 15145 - A CORUÑA (Telf. 981605540 Fax.981605287)

Inicio » **Taboleiro (2)**

DATAS DE MATRÍCULA PARA O CURSO 2010 - 2011

[Ver](#) [Editar](#) [Fora de liña](#)

O *Páxina* foi actualizado.

Taboleiro

PREME AQUÍ SE QUERES CONSULTAR AS DATAS DE MATRÍCULA PARA O CURSO 2010-2011

» [Engadir novo comentario.](#)

						Dom
						7
8	9	10	11	12	13	14
15	16	17	18	19	20	21
22	23	24	25	26	27	28
29	30	31				

Actividades

- ▶ Escolares (0)
- Complementarias (2)

Departamentos

- Ciencias Naturais (2)
- Ciencias Sociais (1)
- Debuxo (1)
- Economía (0)
- Educación Física (0)
- Física e química (0)
- Filosofía (1)
- Lingua Castelá (0)
- Lingua Galega (0)
- Linguas clásicas (0)
- Linguas estranxeiras (0)
- Música (0)
- Matemáticas (1)
- Normalización (2)

CALENDARIO MATRÍC...doc

Mostrar todas las descargas...

Inicio Microsoft PowerPoint ... DATAS DE MATRÍCUL...

11:44

Xa está actualizada a páxina Taboleiro e o enlace a Xefatura de Estudos

Inicio
Taboleiro (2)
Que prefires facer para a festa de fin de curso?
Taboleiro

- Baile con música no pavillón
- Actuación dos equipos coas mellores "coreos" de E.F.
- Actuación d@s alum@s do centro candidatos a O.T.

» [Engadir novo comentario.](#)

DATAS DE MATRÍCULA PARA O CURSO 2010 - 2011
Taboleiro

PREME AQUÍ SE QUERES CONSULTAR AS DATAS DE MATRÍCULA PARA O CURSO 2010-2011

» [Engadir novo comentario.](#)

Eventos
Marzo 2010

Lun	Mar	Mér	Xov	Ven	Sáb	Dom
1	2	3	4	5	6	7
8	9	10	11	12	13	14
15	16	17	18	19	20	21
22	23	24	25	26	27	28
29	30	31				

Actividades
► Escolares (0)
• Complementarias (2)

Departamentos
• Ciencias Naturais (2)
• Ciencias Sociais (1)
• Debuxo (1)
• Economía (0)
• Educación Física (0)
• Física e química (0)
• Filosofía (1)
• Lingua Castelá (0)
• Lingua Galega (0)
• Linguas clásicas (0)
• Linguas estranxeiras (0)
• Música (0)
• Matemáticas (1)
• Normalización (2)

CALENDARIO MATRÍC...
[Mostrar todas las descargas...](#)

Inicio Microsoft PowerPoint ... Taboleiro (2) | IES Ag... 11:45

Rematado o exercicio de enlace a unha páxina da propia WEB

webcentros Xefatura de Estudos (7) | I... DATAS DE MATRÍCULA PA...
http://centros.edu.xunta.es/iesagraleboris/?q=category/2/58
Hotmail gratuito Personalizar vínculos Windows Media Windows Correo EDU IES Agra de Leborís | ... Otros marcadores

XUNTA DE GALICIA
CONSELLERÍA DE EDUCACIÓN
E ORDENACIÓN UNIVERSITARIA

IES Agra de Leborís
Rúa Rosalía de Castro s/n (A Laracha) 15145 - A CORUÑA (Telf. 981605540 Fax.981605287)

Contidos | Portal educativo | SEM Correo
Aula virtual | Galerías | WebQuest

Buscar

Inicio
Xefatura de Estudos (7)
Calendario de Exames de Pendentes no curso 2009-2010
Xefatura de Estudos
Consulta os datos actualizados das [datas de exames de pendentes](#) do curso 2009-2010
» [Engadir novo comentario.](#) | 1 adxunto

Calendario para a formalización da Matrícula para o curso 2010-2011
Xefatura de Estudos
PRAZO ORDINARIO

- 1º ESO: 1 de xullo
- 2º ESO: 2 de xullo
- 3º ESO: 5 de xullo
- 4º ESO: 6 de xullo
- BACHARELATO: 7 de xullo

PRAZO EXTRAORDINARIO
Para todos os grupos: ESO, BACHARELATO e PCPI

- Luns 6 e martes 7 de setembro
- Excepcionalmente os días 9 e 10 de setembro

» [Engadir novo comentario.](#)

Eventos
Marzo 2010

Lun	Mar	Mér	Xov	Ven	Sáb	Dom
1	2	3	4	5	6	7
8	9	10	11	12	13	14
15	16	17	18	19	20	21
22	23	24	25	26	27	28
29	30	31				

Actividades
» [Escolares \(0\)](#)
• [Complementarias \(2\)](#)

Departamentos

- [Ciencias Naturais \(2\)](#)
- [Ciencias Sociais \(1\)](#)
- [Debuxo \(1\)](#)
- [Economía \(0\)](#)
- [Educación Física \(0\)](#)
- [Física e química \(0\)](#)
- [Filosofía \(1\)](#)
- [Lingua Castelá \(0\)](#)
- [Lingua Galega \(0\)](#)
- [Linguas clásicas \(0\)](#)
- [Linguas estranxeiras \(0\)](#)
- [Música \(0\)](#)
- [Matemáticas \(1\)](#)
- [Normalización \(2\)](#)

CALENDARIO MATRÍC...doc

Mostrar todas las descargas...

Inicio Microsoft PowerPoint ... Xefatura de Estudos ... 11:46

Teño o documento preparado e convertido en .pdf

**ENLACE A UN DOCUMENTO EN
FORMATO .PDF**

Pasos a seguir

- Primeiro, hai que gardar o documento en formato .pdf:
 - Podo facelo desde o programa OpenOffice Writer, no que pego o documento, marco a icona PDF e sáeme a mensaxe de “Exportar”, na que cubro os campos:
 - Nome: curto, sen acentos nin caracteres especiais
 - Formato: pdf
 - Podo facelo co programa de Office 2007 de Microsoft, que tanto Word, coma PowerPoint, ofrece a posibilidade de gardar os documentos como .pdf
- Desde “Crear contido”, nova “Páxina”, entramos no novo documento, enchendo os campos “título” e “departamento”, cubrimos no “Corpo” o texto inicial.
- Subir o documento ao departamento que se quere achegar desde “Ficheiros adxuntos”:
 - Premer en Examinar: buscamos nos nosos documentos o ficheiro .pdf que queremos achegar
 - Unha vez que xa temos a ruta para copiar o documento, clickeamos en “Adxuntar”
 - Sae o mesmo, pero debaixo do cadro aparécenos unha dirección: “<http://centros.edu.xunta.es/ies/.....pdf>”
 - Subliñamos esta mensaxe, copiamos con Ctrl C
- No corpo do documento, subliñamos o texto que imos enlazar, prememos na icona dobre-anel correspondente, sáenos unha nova ventá: “insertar/editar”, onde completo os campos dirección (pego a dirección do arquivo adxunto con Ctrl V) e premo en “Insertar”

Exemplo de gardar o PowerPoint como .pdf

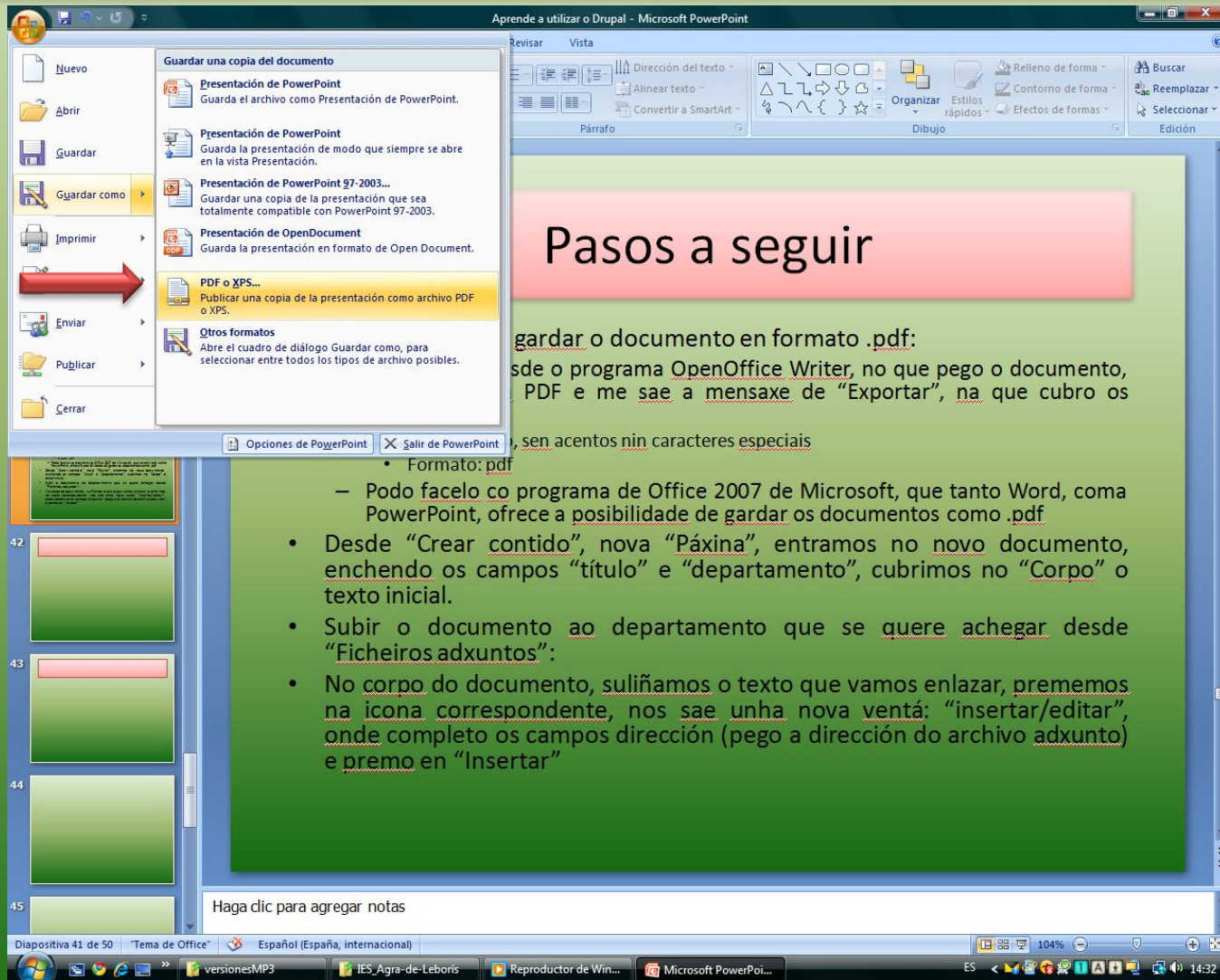

Pasos a seguir

guardar o documento en formato .pdf:
Desde o programa OpenOffice Writer, no que pego o documento, vou a Formato e me sae a mensaxe de “Exportar”, na que cubro os seguintes pasos:

- Formato: pdf
 - Podo facelo co programa de Office 2007 de Microsoft, que tanto Word, coma PowerPoint, ofrece a posibilidade de gardar os documentos como .pdf
- Desde “Crear contido”, nova “Páxina”, entramos no novo documento, enchendo os campos “título” e “departamento”, cubrimos no “Corpo” o texto inicial.
- Subir o documento ao departamento que se quere achegar desde “Ficheiros adxuntos”:
- No corpo do documento, suliñamos o texto que vamos enlazar, prememos na icona correspondente, nos sae unha nova ventá: “insertar/editar”, onde completo os campos dirección (pego a dirección do archivo adxunto) e premo en “Insertar”

Haga clic para agregar notas

Diapositiva 41 de 50 | Tema de Office | Español (España, internacional) | 104% | ES | 14:32

Desde “Crear Contenido”, en “página”

XUNTA DE GALICIA
CONSELLERÍA DE EDUCACIÓN
E ORDENACIÓN UNIVERSITARIA

IES Agra de Leboris
Rúa Rosalía de Castro s/n (A Laracha) 15145 - A CORUÑA (Telf. 981605540 Fax.981605287)

Contidos | Portal educativo | SEM Correo
Aula virtual | Galerías | WebQuest

Inicio

Crear contido
Escolla o elemento apropiado na lista:

- Book page
A book is a collaborative writing effort: users can collaborate writing the pages of the book, positioning the pages in the right order, and reviewing or modifying pages previously written. So when you have some information to share or when you read a page of the book and you didn't like it, or if you think a certain page could have been written better, you can do something about it.
- Event
An event is a story which can be given a start and end date, thus appearing in the events calendar.
- Forum topic
Crea un tema de debate novo nos foros.
- Image
An image (with thumbnail). This is ideal for publishing photographs or screenshots.
- Páxina**
Se quere engadir unha páxina estática, como unha páxina con información de contacto ou con información sobre os autores, use unha páxina.
- Enquisa
Unha enquisa é unha pregunta de selección múltiple na que os usuarios poden votar.
- Story
As "historias" son artigos na súa forma máis sinxela: teñen un título, un resumo, e un corpo principal, pero outros módulos pódense extender. O resumo é parte do corpo, tamén. As historias pódense usar como un blog persoal, ou para noticias.
- Webform
Create a new form or questionnaire accessible to users. Submission results and statistics are recorded and accessible to privileged users.

Eventos

Marzo 2010

Lun	Mar	Mér	Xov	Ven	Sáb	Dom
1	2	3	4	5	6	7
8	9	10	11	12	13	14
15	16	17	18	19	20	21
22	23	24	25	26	27	28
29	30	31				

Actividades

- Escolares (0)
- Complementarias (2)

Departamentos

- Ciencias Naturais (2)
- Ciencias Sociais (1)
- Debuxo (1)
- Economía (0)
- Educación Física (0)
- Física e química (0)
- Filosofía (1)
- Lingua Castelá (0)
- Lingua Galega (0)
- Linguas clásicas (0)
- Linguas estranxeiras (0)
- Música (0)
- Matemáticas (1)
- Normalización (2)

Centro

- Localización (1)
- Ensinanzas (2)
- Dependencias (1)
- Documentos (4)
- Organigrama (1)
- Plan Proa (1)
- Proxecto Comenius (0)
- Xefatura de Estudos (7)
- Secretaría (2)

Profesorado

CALENDARIO MATRÍC...doc

Mostrar todas las descargas...

Enchemos os campos título e departamento

Debaixo do Corpo, busco Ficheiros adxuntos e clickeo

Abre un despregable e clickeamos en seleccionar arquivo

Ruta:

disable rich-text
- ▶ **Formato de entrada**

Mensaxe de rexistro:

Unha explicación das adicionais ou actualizacións que se fixeron para axudar a que outros autores entendan as súas motivacións.

Opcións do menú

- ▶ **Opcións do menú**
- ▶ **Opcións de comentarios**
- ▶ **Axustes de ruta URL**

Ficheiros adxuntos

Os cambios que se fan aos adxuntos non son permanentes ata que garda o envío. O primeiro ficheiro da lista inclúese nas orixes RSS.

Adxuntar un novo ficheiro:

No se h... archivo

- ▶ **Scheduling options**

CALENDARIO MATRÍC...doc

Mostrar todas las descargas...

Inicio Microsoft PowerPoint ... Enviar Páxina | IES A...

12:05

Ábrenos unha ventá para buscar nos meus documentos

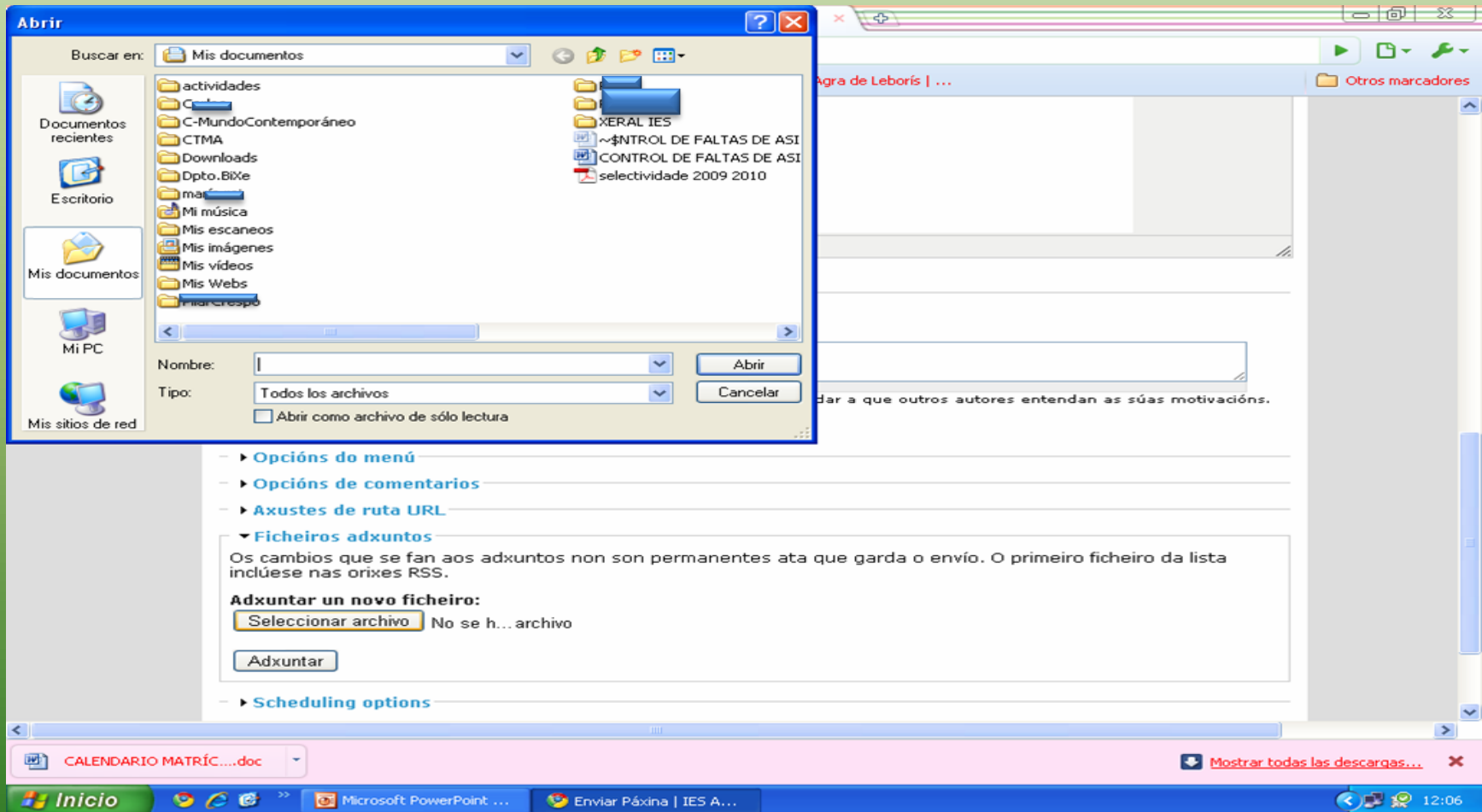

Na carpeta correspondente atopamos o .pdf, marcámolo e clickeamos en abrir

- A ORGANIZACIÓN CELULAR DOS Seres vivos-versión3 (highlighted with a red star)
- clase_SE2
- claseSN-SE2
- ej-mapa-xeolóxico1

The "Nombre:" field contains "A ORGANIZACIÓN CELULAR DOS Seres vivos-versión3" and the "Tipo:" field is set to "Todos los archivos". The "Abrir" button is highlighted with a green arrow. The background shows a web browser window with a search bar and a "Selección de archivos" section.

Selección de archivos

Os cambios que se fan aos adxuntos non son permanentes ata que garda o envío. O primeiro ficheiro da lista inclúese nas orixes RSS.

Adxuntar un novo ficheiro:

No se h... archivo

Scheduling options

CALENDARIO MATRÍC...doc

Mostrar todas las descargas...

Inicio Microsoft PowerPoint ... Enviar Páxina | IES A... 12:07

Na pantalla veremos o seguinte cando comeza a descarga

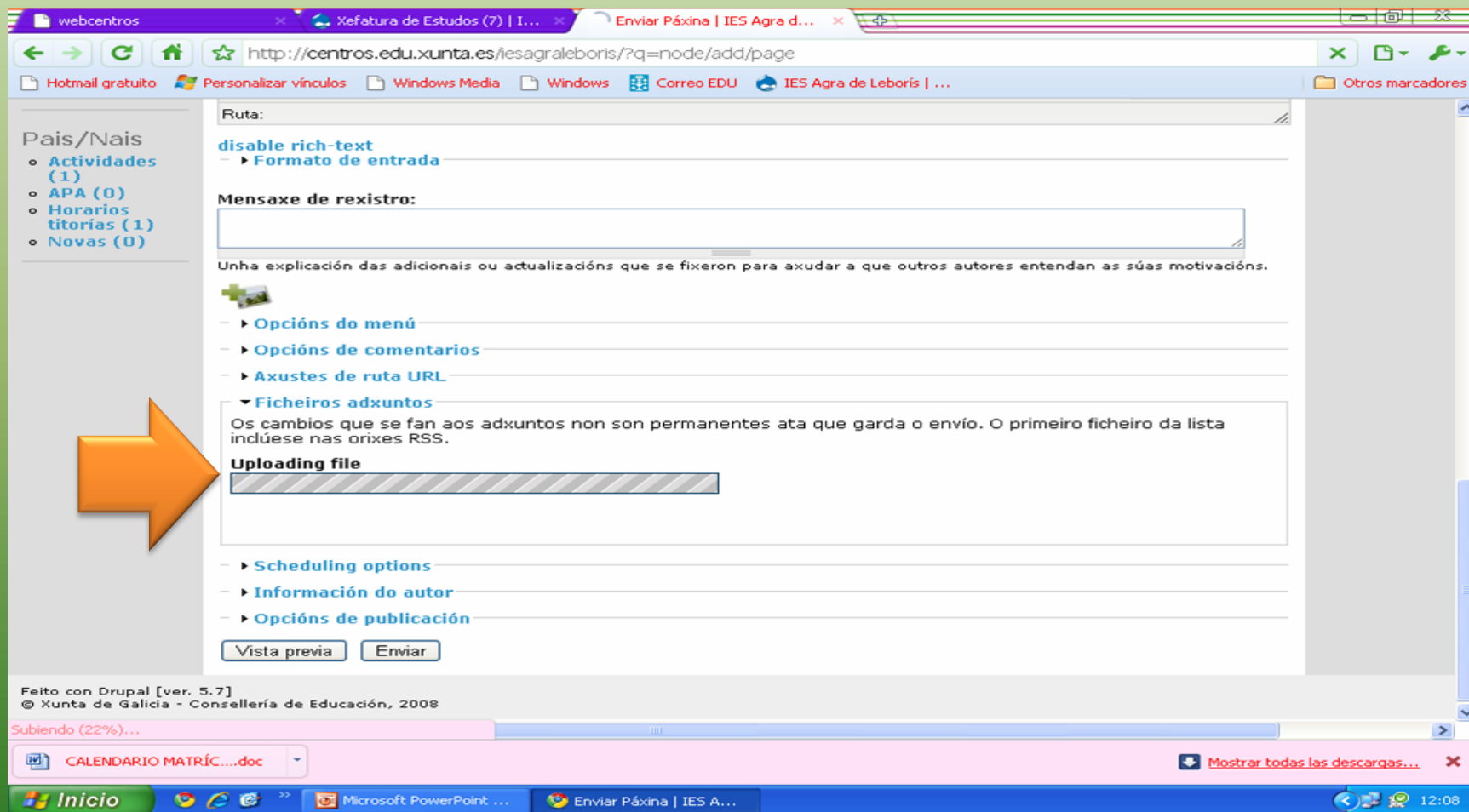

Ruta:

disable rich-text

- ▶ **Formato de entrada**

Mensaxe de rexistro:

Unha explicación das adicionais ou actualizacións que se fixeron para axudar a que outros autores entendan as súas motivacións.

- ▶ **Opcións do menú**
- ▶ **Opcións de comentarios**
- ▶ **Axustes de ruta URL**
- ▼ **Ficheiros adxuntos**
Os cambios que se fan aos adxuntos non son permanentes ata que garda o envío. O primeiro ficheiro da lista inclúese nas orixes RSS.
Uploading file
- ▶ **Scheduling options**
- ▶ **Información do autor**
- ▶ **Opcións de publicación**

Vista previa Enviar

Feito con Drupal [ver. 5.7]
© Xunta de Galicia - Consellería de Educación, 2008

Subiendo (22%)...

CALENDARIO MATRÍC....doc

Mostrar todas las descargas...

Inicio Microsoft PowerPoint ... Enviar Páxina | IES A...

12:08

Cando acabe de descargar o documento vemos a pantalla

webcentros Xefatura de Estudos (7) | I... Enviar Páxina | IES Agra d...

http://centros.edu.xunta.es/iesagraleboris/?q=node/add/page

Hotmail gratuito Personalizar vínculos Windows Media Windows Correo EDU IES Agra de Leborís | ... Otros marcadores

(1)
o APA (0)
o Horarios titorías (1)
o Novas (0)

Mensaxe de rexistro:

Unha explicación das adicionais ou actualizacións que se fixeron para axudar a que outros autores entendan as súas motivacións.

Ficheiros adxuntos

Os cambios que se fan aos adxuntos non son permanentes ata que garda o envío. O primeiro ficheiro da lista inclúese nas orixes RSS.

Borrar	Lista	Descripción	Tamaño
<input type="checkbox"/>	<input checked="" type="checkbox"/>	A ORGANIZACIÓN CELULAR DOS Seres vivos-versión3.pdf http://centros.edu.xunta.es/iesagraleboris/files/A ORGANIZACIÓN CELULAR DOS Seres vivos-versión3.pdf	3.88 MB

Adxuntar un novo ficheiro:

Seleccionar archivo No se h... archivo

Adxuntar

Scheduling options
Información do autor
Opcións de publicación

Vista previa Enviar

Feito con Drupal [ver. 5.7]
© Xunta de Galicia - Consellería de Educación, 2008

Subiendo (48%)...

CALENDARIO MATRÍC....doc

Mostrar todas las descargas...

Inicio Microsoft PowerPoint ... Enviar Páxina | IES A...

13:01

Co rato seleccionamos a dirección que aparece debaixo do recadro

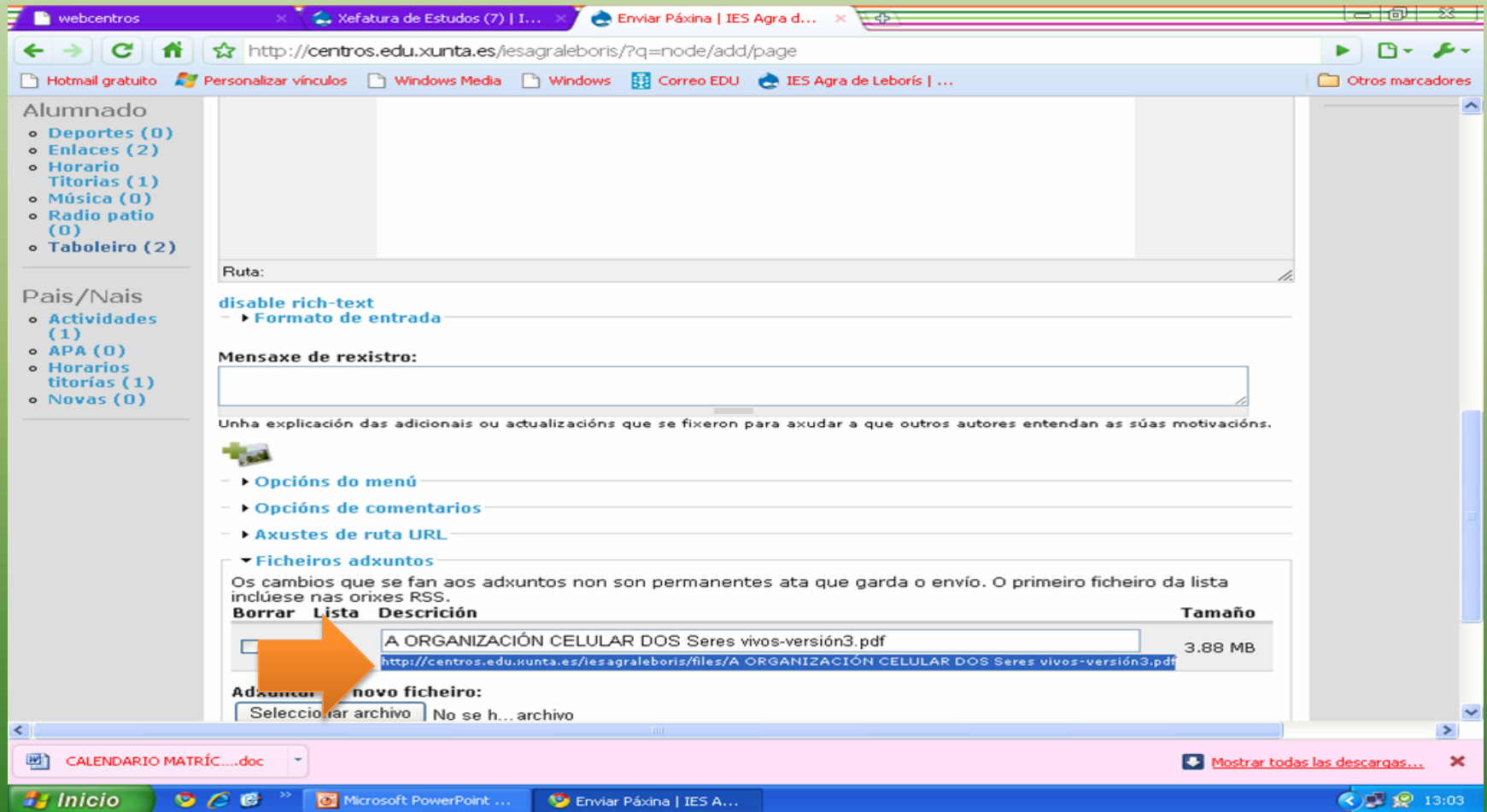

Alumnado

- o Deportes (0)
- o Enlaces (2)
- o Horario
- o Tutorías (1)
- o Música (0)
- o Radio patio (0)
- o Taboleiro (2)

Pais/Nais

- o Actividades (1)
- o APA (0)
- o Horarios tutorías (1)
- o Novas (0)

Ruta:

disable rich-text
▶ Formato de entrada

Mensaxe de rexistro:

Unha explicación das adicionais ou actualizacións que se fixeron para axudar a que outros autores entendan as súas motivacións.

▶ Opcións do menú
▶ Opcións de comentarios
▶ Axustes de ruta URL

▼ Ficheiros adxuntos

Os cambios que se fan aos adxuntos non son permanentes ata que garda o envío. O primeiro ficheiro da lista inclúese nas orixes RSS.

Borrar	Lista	Descrición	Tamaño
<input type="checkbox"/>		A ORGANIZACIÓN CELULAR DOS Seres vivos-versión3.pdf http://centros.edu.xunta.es/iesagraleboris/files/A ORGANIZACIÓN CELULAR DOS Seres vivos-versión3.pdf	3.88 MB

Adxuntar novo ficheiro:
 No se h... archivo

CALENDARIO MATRÍC...doc

Mostrar todas las descargas...

Inicio Microsoft PowerPoint ... Enviar Páxina | IES A... 13:03

No corpo temos escrito un texto e subliñamos as palabras a enlazar e prememos na icona dobre-anel

No despregable Insertar/Editar, pegamos a dirección, mantemos abrir na mesma ventá e escribimos o título e prememos en Insertar

Con Ctrl V pegamos a dirección do arquivo

Insertar/Editar enlace

General Popup Eventos Avanzado

Propiedades generales

Dirección del enlace

Andas ---

Destino

Título

Clase

Insertar Cancelar

Aparece o título enlazado

Cando rematemos damos a enviar e sáenos a mensaxe, confirmamos abandonar esta páxina e ...

Vemos: a “páxina foi creado”
Confirmamos en Editar o contido creado e damos a
enviar

XUNTA DE GALICIA
CONSELLERÍA DE EDUCACIÓN
E ORDENACIÓN UNIVERSITARIA

IES Agra de Leborís
Rúa R. de Castro s/n (A Laracha) 15145 - A CORUÑA (Telf. 981605287 - Fax:981605287)

Inicio » Ciencias Naturais (2)

Presentacións de Biología e Xeoloxía - 1º Bacharelato

Ver Editar Fora de liña

O Páxina foi creado.

Ciencias Naturais

Enlace transitorio ao documento [A organización celular dos seres vivos](#)

Adxunto	Tamaño
A ORGANIZACIÓN CELULAR DOS Seres vivos-versión3.pdf	3.88 MB

» [Engadir novo comentario.](#)

Eventos
Marzo 2010

Lun	Mar	Mér	Xov	Ven	Sáb	Dom
1	2	3	4	5	6	7
8	9	10	11	12	13	14
15	16	17	18	19	20	21
22	23	24	25	26	27	28
29	30	31				

Actividades

- Escolares (0)
- Complementarias (2)

Departamentos

- Ciencias Naturais (2)
- Ciencias Sociais (1)
- Debuxo (1)
- Economía (0)
- Educación Física (0)
- Física e química (0)
- Filosofía (1)
- Lingua Castelá (0)
- Lingua Galega (0)
- Linguas clásicas (0)
- Linguas estranxeiras (0)
- Música (0)
- Matemáticas (1)
- Normalización (2)

CALENDARIO MATRÍC....doc

Mostrar todas las descargas...

Inicio Microsoft PowerPoint ... Presentacións de Biol... 13:06

Coma no exemplo

The left sidebar contains a navigation menu with sections: **O centro** (Localización, Ensinanzas, Dependencias, Organigrama, Plan Proa, Proyecto Comenius, Xefatura de Estudos, Secretaría), **Profesorado** (Enlaces, Profesional, Reunións), **Alumnado** (Deportes, Música, Radio patio, Taboleiro), **Pais/Nais** (Actividades, APA, Horarios titorías, Novas), and **Iniciar sesión** (Nome de usuario, Contraseña, Iniciar sesión, Solicitar un novo contrasinal).

The main content area features a purple arrow pointing to the 'Organigrama' link in the sidebar. Below this, the text 'Presentacións de Bioloxía e Xeoloxía - 1º Bacharelato' is displayed, followed by a link: 'Enlace transitorio ao documento A organización celular dos seres vivos'. A red box highlights the word 'clickea' with a red arrow pointing to the link. Below this is the 'Organigrama do Departamento de Bioloxía e Xeoloxía' section, which lists the department head and the teaching staff for the 1st cycle of ESO and the 2nd cycle of ESO and Bacharelato. The 'MATERIAS IMPARTIDAS' section lists subjects for 1st ESO, 2nd ESO, 3rd ESO, 4th ESO, 1st Bacharelato, and 2nd Bacharelato.

On the right side of the page, there is a calendar for April 2010, a section for 'Actividades' (Escolares, Complementarias), a list of 'Departamentos' (Ciencias Naturais, Ciencias Sociais, Debuxo, Economía, Educación Física, Física e química, Filosofía, Lingua Castelá, Lingua Galega, Linguas clásicas, Linguas estranxeiras, Música, Matemáticas, Normalización, Orientación, Relixión, Tecnoloxía), and a 'Revista escolar' section (Último número, Números anteriores).

O documento enlazado

webcentros http://centros.edu.xunta... Recuperación-2ªavalació... Gmail - Redactar... Google Maps

http://centros.edu.xunta.es/iesagraleboris/files/A%20ORGANIZACIÓN%20CELULAR%20DOS%20Seres%20vivos-versión3.pdf

1 / 41 108% Buscar

terminación nervio motor 100X

A ORGANIZACIÓN CELULAR DOS SERES VIVOS
TEMA 2:

http://centros.edu.x... IES_Agra-de-Leboris Microsoft PowerPoi... ES 10:18
