

¡Noraboa!

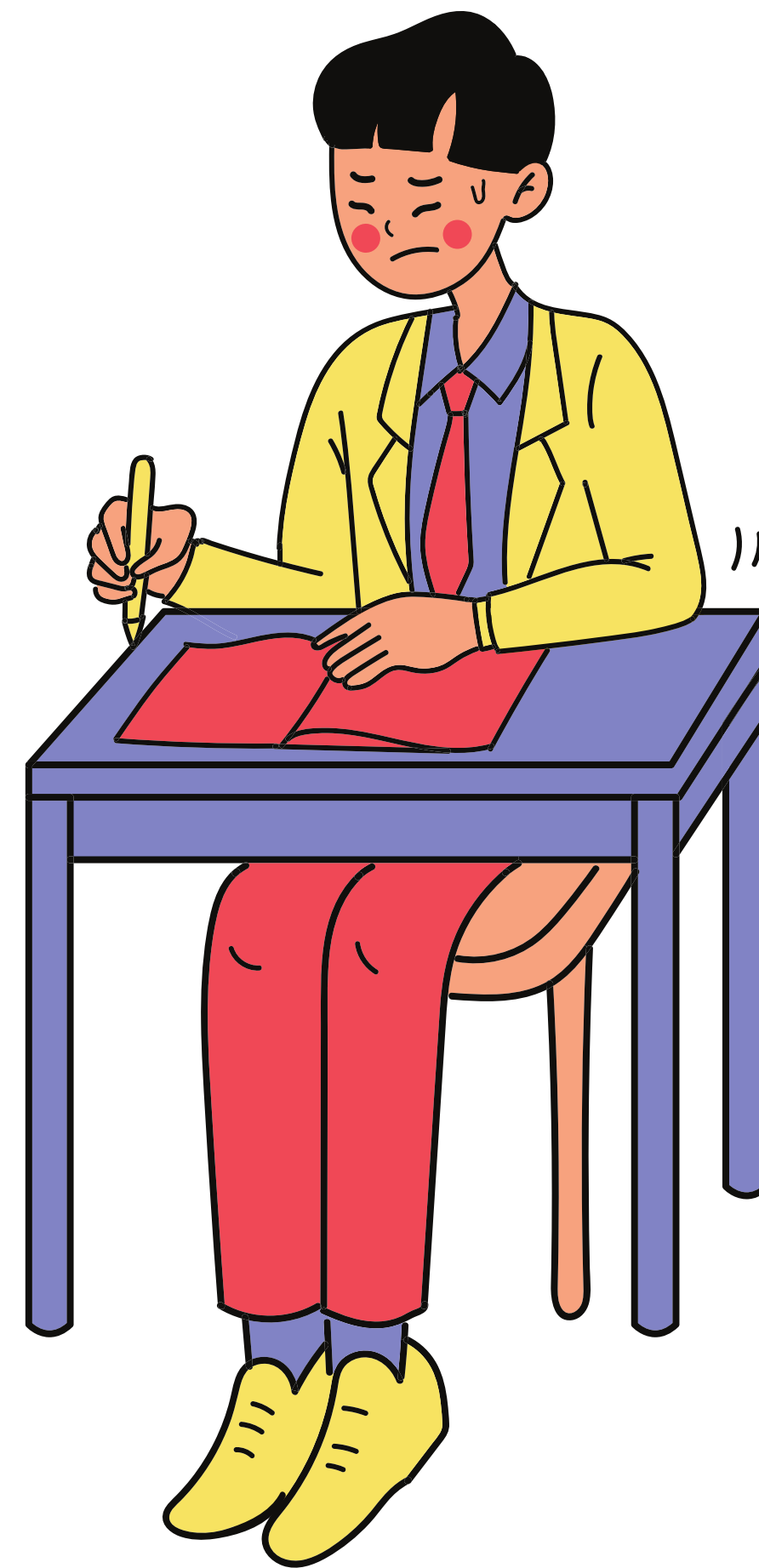

ABAU 2023

**AVALIACIÓN DO BACHARELATO PARA O ACCESO Á
UNIVERSIDADE**

DEPARTAMENTO DE ORIENTACIÓN

¿CANDO?



CONVOCATORIAS



ORDINARIA

XUÑO

XUÑO		
MARTES	MÉRCORES	XOVES
6	7	8

EXTRAORDINARIA

XULLO

XULLO		
MARTES	MÉRCORES	XOVES
11	12	13

HORARIO



ABAU 2023 - HORARIO DA CONVOCATORIA ORDINARIA

DÍA PROBAS		ALUMNADO	MATERIAS	ALUMNADO NEAE
Martes 6 xuño	Mañá	9:00 h.-10:00 h	PRESENTACIÓN	9:00 h-9:30 h
		10:00 h-11:30 h	03 Historia de España	9.30 h-11:30 h
		11:30 h-12:00 h	DESCANSO	11:30 h-12:00 h
		12:00 h-13:30 h	01 Lingua Castelá e Literatura II	12:00 h-14:00 h
		13:30 h	FIN DE SESIÓN	14:00 h
	Tarde	16:00 h-17:30 h	20 Matemáticas II 30 Latín II	15:30 h-17:30 h
		17:30 h-18:00 h	DESCANSO	17:30 h-18:00 h
		18:00 h-19:30 h	31 Economía da Empresa 53 Deseño	18:00 h-20:00 h
		19:30 h	FIN DE SESIÓN	20:00 h
		Mércores 7 xuño	Mañá	9:00 h-10:30 h
10:30 h-11:00 h	DESCANSO			10:30 h-11:00 h
11:00 h-12:30 h	Lingua estranxeira 11 Inglés 12 Francés 13 Alemán 14 Portugués 15 Italiano			11:00 h-13:00 h
12:30 h-13:00 h	DESCANSO			13:00 h-13:30 h (Entrarán na aula ás 13:20)
13:00 h-14:30 h	40 Matemáticas Aplicadas ás Ciencias Sociais II 50 Fundamentos da Arte II		13:30 h-15:30 h	
14:30 h	FIN DE SESIÓN		15:30 h	

Martes 6 xuño	Mañá	13:00 h-14:30 h	40 Matemáticas Aplicadas ás Ciencias Sociais II 50 Fundamentos da Arte II	13:30 h-15:30 h	
		14:30 h	FIN DE SESIÓN	15:30 h	
		16:30 h-18:00 h	24 Química 32 Grego II	16:00 h-18:00 h	
		18:00 h-18:30 h	DESCANSO	18:00 h-18:30 h	
		18:30 h-20:00 h	22 Debuxo Técnico II 51 Artes Escénicas 2ª Lingua estranxeira 61 Inglés 62 Francés 63 Alemán 64 Portugués 65 Italiano	18:30 h-20:30 h	
	20:00 h	FIN DE SESIÓN	20:30 h		
	Xoves 8 xuño	Mañá	9:00 h-10:30 h	21 Bioloxía 33 Historia da Arte	8:30 h-10:30 h
			10:30 h-11:00 h	DESCANSO	10:30 h-11:00 h
			11:00 h-12:30 h	23 Física 35 Xeografía 52 Cultura audiovisual II	11:00 h-13:00 h
			12:30 h-13:00 h	DESCANSO	*
13:00-14:30 h			25 Xeoloxía 34 Historia da Filosofía	13:00 h-15:00 h	
14:30 h			FIN DAS PROBAS	15:00 h	

*No caso de que un alumno/a teña as materias voluntarias da franxa de 11:00 a 13:00 e de 13:00 a 15:00, poderá facer descanso de media hora na aula, e iniciar o segundo exame ás 13:30 finalizando nese caso ás 15:30.

¿ONDE?



ANEXO II

Relación de Comisións Delegadas coa asignación dos Centros de Secundaria que corresponden a cada unha delas.

CD 12	Código CiUG	Código Xunta	Facultade de Filoloxía. Campus da Zapateira.Coruña	Localidade
12	1178	15027654	IES Agra de Leborís	A Laracha
12	1180	15023314	IES de Sabón	Arteixo
12	1182	15027873	IES Afonso X O Sabio	Cambre
12	1183	15002591	IES Monte Neme	Carballo
12	5501	15004083	CPR Plurilingüe Compañía de María	A Coruña

MATRÍCULA

ORDINARIA

**MATRÍCULA TRAS A
RECLAMACIÓN DE NOTAS**

Entre as 9:00 e as 14:00
do día seguinte á
comunicación da
resolución

PREMATRÍCULA NO CENTRO

18 - 22 DE MAIO

MATRÍCULA POLO CENTRO

23 e 24 DE MAIO

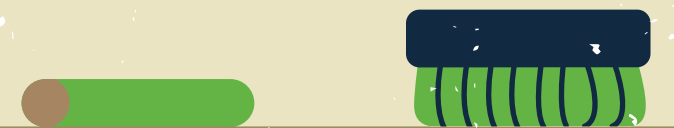

MATRÍCULA

EXTRAORDINARIA

**MATRÍCULA TRAS A
RECLAMACIÓN DE NOTAS**

Entre as 9:00 e as 14:00
do día seguinte á
comunicación da
resolución

PREMATRÍCULA NO CENTRO

27 - 28 DE XUÑO





MATRÍCULA POLO CENTRO

28 e 29 DE XUÑO

PROBA DE AVALIACIÓN DE BACHARELATO PARA O ACCESO Á UNIVERSIDADE IMPRESO PARA PRE-MATRÍCULA NO CENTRO DE SECUNDARIA		
DATOS PERSOAIS		
1º apelido:	2º apelido:	Nome:
DNI/Pasaporte:	Sexo:	Nacionalidade:
Datos de contacto		
Teléfono:	Teléfono móbil:	Correo electrónico:
Enderezo familiar		
Rúa/Lugar:		
CP:	Localidade:	Concello:
Provincia:	País:	
Datos de nacemento		
Data:	País:	
Provincia:	Concello:	
<p>O/a alumno/a presta o seu consentimento á Comisión Interuniversitaria de Galicia sobre a cesión de datos para a xestión académica e con fins estatísticos e informáticos, así como o seu uso interno polas administracións educativas (artigos 4 y 10 de la Ley Orgánica 3/2018, de protección de datos), podendo exercitar os dereitos de acceso, rectificación, cancelación e oposición previstos nos artigos do 12 ao 18 da LO 3/2018.</p> <p style="text-align: right;">Asdo.:</p>		
O Correo electrónico é necesario para recibir a TARXETA de CUALIFICACIÓN e información da ABAU.		
ABAU - PARTE OBRIGATORIA		
MODALIDADE DE BACHARELATO CURSADA (Riscar a Opción cursada)		
<input type="checkbox"/> ARTES	<input type="checkbox"/> CIENCIAS	<input type="checkbox"/> CIENCIAS SOCIAIS
<input type="checkbox"/> HUMANIDADES		
EXENCIÓN DE LINGUA GALEGA E LITERATURA II (Riscar se procede)		
<input type="checkbox"/> Solicito a exención na proba ABAU do exercicio de Lingua Galega e Literatura II (02) por estar exento de acordo á RESOLUCIÓN do 11 de febreiro de 2022, conxunta da Secretaría Xeral de Universidades e da Secretaría Xeral de Educación e Formación Profesional, (DOG do 22 de febreiro de 2022).		
ABAU - PARTE VOLUNTARIA		
(Riscar un máximo de 4 materias cursadas ou non cursadas)		
MATERIAS DE OPCIÓN + TRONCAIS DE MODALIDADE		
<input type="checkbox"/> 51 – Artes Escénicas	<input type="checkbox"/> 32 – Grego II	TRONCAIS DE MODALIDADE
<input type="checkbox"/> 21 – Bioloxía	<input type="checkbox"/> 33 – Historia da Arte	Non riscar a troncal da Modalidade de Bacharelato cursada correspondente á Parte Obrigatoria da ABAU
<input type="checkbox"/> 52 – Cultura Audiovisual II	<input type="checkbox"/> 34 – Historia da Filosofía	<input type="checkbox"/> 20 – Matemáticas II
<input type="checkbox"/> 22 – Debuxo Técnico II	<input type="checkbox"/> 24 – Química	<input type="checkbox"/> 30 – Latín II
<input type="checkbox"/> 53 – Deseño	<input type="checkbox"/> 35 – Xeografía	<input type="checkbox"/> 40 – Matemáticas Aplicadas ás Ciencias Sociais
<input type="checkbox"/> 31 – Economía da Empresa	<input type="checkbox"/> 25 – Xeoloxía	<input type="checkbox"/> 50 – Fundamentos da Arte II
<input type="checkbox"/> 23 – Física	<input type="checkbox"/> 60 – 2ª Lingua Estranxeira II *	
* 2º LINGUA ESTRANXEIRA II		
(Riscar a opción lingüística da que se vai examinar, diferente da que se examina na Primeira Lingua Estranxeira II)		
<input type="checkbox"/> 61 - ALEMÁN	<input type="checkbox"/> 62 - FRANCÉS	<input type="checkbox"/> 63 - INGLÉS
<input type="checkbox"/> 64 - ITALIANO <input type="checkbox"/> 65 - PORTUGUÉS		
Solicito matricularme na convocatoria <input type="checkbox"/> ordinaria / <input type="checkbox"/> extraordinaria (riscar a opción) do ano 202__ da proba ABAU.		
En _____, a _____ de _____ de 202__	Sinatura do alumno/a	

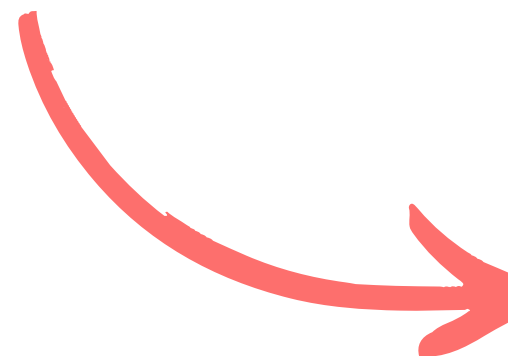
PREMATRÍCULA: CONTA USUARIO + CONTRASINAL



INSTRUCCIONES 

RECORDADE

Podedes marcar ata un máximo de **catro** materias para a parte voluntaria

PAGAMENTO TAXAS ENTIDADE BANCARIA



MATRÍCULA (ABAU)

Xustificante de pagamento de prezos públicos

DATOS DO ALUMNO/A

DNI: _____
 1º APELIDO: _____
 2º APELIDO: _____
 NOME: _____

Para ingresar en calquera das seguintes contas:
 Riscar cun "X" o cadro que corresponda

- BANCO SANTANDER CENTRAL HISPANO - BSCH - ES67 - 0049 - 2584 - 97 - 1610928810
 ABANCA - APLICACIÓN DE TAXAS - PROBA DE ACCESO

No concepto do ingreso indicárase: NIF, Apelidos, Nome.

A cantidade total indicada no recadro inferior conforme á liquidación que, a seguir, practica:

MATRÍCULA		
Riscar cun "X" o cadro que corresponda		
<input type="checkbox"/>	1 ORDINARIA (prezo público completo)	6 3 , 6 7 €
<input type="checkbox"/>	2 Fª Nª 1ª - 2ª CATEGORÍA XERAL (50% de exención)	3 1 , 8 4 €
<input type="checkbox"/>	3 GRATUITA (Exención total): Fª Nª Honra-Especial, persoal universidades do SUG, persoas con discapacidade (≥ 33%), vítimas de terrorismo ou de violencia de xénero.	0 , 0 0 €

ESPAZO RESERVADO PARA QUE O CUBRA A ENTIDADE BANCARIA POR MEDIOS MECANIZADOS OU MECANOGRÁFICOS

Selo da Entidade Bancaria

En _____, a _____ de _____ de 202__

INSTRUCCIÓNS:

- Este formulario deberá cubrirse con letras máisculas. Unha vez cuberto, entregar orixinal na Entidade bancaria, unha copia para o Centro e outra para o interesado.
 AVISO: nos casos de matrícula GRATUITA non é necesario entregar o orixinal na Entidade bancaria. Deberán entregar unha copia, xunto co xustificante, no centro de secundaria.
- Os membros de Familias Numerosas (1ª - 2ª Categoría Xeral e de Honra - Especial) deberán achegar, no momento da matrícula, fotocopia cotexada do título de Familia Numerosa.
- O persoal das universidades do SUG (os seus fillos, córxuxes ou persoas de análoga relación) beneficiarios de matrícula gratuita, deberán acreditar a súa vinculación á universidade mediante certificación dos respectivos Servizos de Persoal e, no seu caso, ademais por medio da fotocopia do título de Familia.
- A condición de persoa con discapacidade (≥ 33%), de vítima de acto terrorista ou de vítimas de violencia de xénero acreditarase coa correspondente resolución administrativa pola que se recoñece a condición correspondente que deberá presentarse, necesariamente, no prazo de matrícula fixado, para que teña eficacia.
- O alumnado con dereito a exención debe entregar o xustificante no centro de secundaria que lle fará chegar unha copia ao LERD correspondente por medios telemáticos, xunto co resto de documentación.



TER EN CONTA 
 O PAGO TELEMÁTICO CONFÍRMASE NO MOMENTO; O PAGO NA ENTIDADE BANCARIA NON É AUTOMÁTICO

PAGAMENTO TAXAS TELEMÁTICO

Pasos para realizar o pago telemático a través da pasarela de NERTA:

1- Para poder realizar o pago a través da pasarela, o alumno deberá de acceder mediante usuario/contrasinal de nerta ós datos da súa prematrícula ABAU e seleccionar no campo "Entidade bancaria" o valor "PAGO TELEMÁTICO", unha vez feito isto aparecerá un botón para acceder ó pago a través da pasarela.

2- Prememos no botón "Pagar matrícula" que nos levará á pantalla de pago da pasarela onde completaremos os datos da tarxeta bancaria coa que se fará o pago.

3- Cubrimos os datos bancarios para o pago.

4- Prememos en "Pagar"

5- Si o pago foi correcto sairá unha pantalla de "Operación autorizada" que se poderá imprimir ou gardar como xustificante do aboamento.

O EXAME

PARTE OBRIGATORIA

PARTE VOLUNTARIA

**PARA SUPERAR
ESTA PARTE
MÍNIMO
4 PUNTOS**

PARTE OBRIGATORIA

5 MATERIAS XERAIS

BLOQUE DE MATERIAS TRONCAIS DA MODALIDADE CURSADA

HISTORIA
DE
ESPAÑA

LINGUA
CASTELÁ
E
LITERATURA II

LINGUA
GALEGA
E
LITERATURA II

PRIMEIRA
LINGUA
ESTRANXEIRA II
ING / FR / AL / IT / PORT

TRONCAL DE OPCIÓN CURSADA
- Matemáticas II
- Latín II
- Matemáticas Aplicad. II
- Fundamentos da Arte II

NOTA = MEDIA ARITMÉTICA DAS 5 MATERIAS

= 4.0 – 10.0 (Valor = 40%)

VALIDEZ = INDEFINIDA

NOTA MEDIA PARTE OBRIGATORIA

NOTA MEDIA BACHARELATO

ACCESO Á UNIVERSIDADE → $NAU = NPO-ABAU \times 0.4 + NMB \times 0.6 = 5.0 - 10.0$

**ATA 10
PUNTOS**

PARTE VOLUNTARIA

MÁXIMO 4 MATERIAS (A ELECCIÓN DO ALUMNO/A)
BLOQUE DE MATERIAS DE OPCIÓN E TRONCAIS DE MODALIDADE NON CURSADA

MATERIAS DE OPCIÓN

- BIOLOXÍA
- DEBUXO TÉCNICO II
- FÍSICA
- QUÍMICA
- XEOLOXÍA
- ECONOMÍA DA EMPRESA
- GREGO II
- HISTORIA DA ARTE
- HISTORIA DA FILOSOFÍA
- XEOGRAFÍA
- ARTES ESCÉNICAS
- CULTURA AUDIOVISUAL II
- DESEÑO
- 2ª LINGUA EXTRANXEIRA

TRONCAIS DE MODALIDADE

- FUNDAMENTOS DA ARTE II
- LATÍN II
- MATEMÁTICAS II
- MATEMÁTICAS APLICAD. CC.SS.

NOTA MÍNIMA EN CADA MATERIA = 5.0

OBXECTIVO: aumentar Nota de Acceso á Universidade (0 – 4 puntos)

VALIDEZ TEMPORAL: para o acceso no propio curso e no seguinte á superación

POR DEBAIXO DE 5, NON PUNTÚA

PERO **TAMPOUCO RESTA**

SEMPRE SE TERÁN EN CONTA AS **2 MELLORES NOTAS**, EN FUNCIÓN DA TITULACIÓN (PODE PONDERAR, SE É O CASO, A MATERIA TRONCAL XERAL DA PARTE OBRIGATORIA)

ELECCIÓN DAS MATERIAS DA PARTE VOLUNTARIA

É IMPORTANTE ELIXIR MATERIAS VINCULADAS Á RAMA DE COÑECEMENTO DO GRAO/S DESEXADO/S.

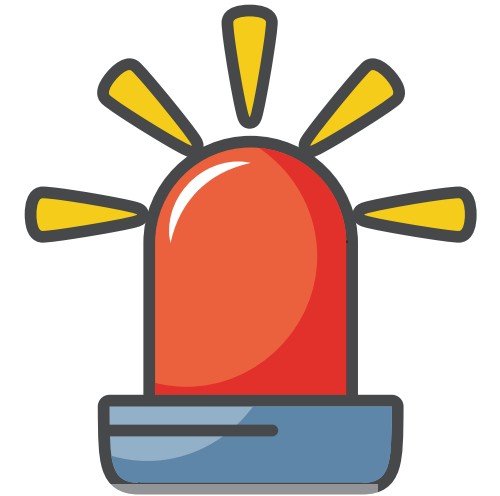

RAMA	GRAO	MATERIAS DE OPCIÓN E TRONCAIS DE MODALIDADE												
		Artes Escénicas	Cultura Audiovisual II	Debuxo Técnico II	Deseño	Economía da Empresa	Grego II	Fundamentos da Arte II	Historia da Arte	Historia da Filosofía	Latín II	Matemáticas Aplicadas ás CC.SS.	Xeografía	2ª Lingua Estranxeira II
ARTES E HUMANIDADES	Belas Artes	0,2	0,2	0,2	0,2									
	Deseño (1)	0,2	0,2	0,2	0,2									
	Filoloxía Aplicada Galega	0,2	0,2											
	Español: Estudos Lingüísticos e Literarios	0,2	0,2								0 (**)	0,2	0,2	
	Filoloxía Clásica	0,1	0,1									0,1	0,2	
	Filosofía	0,1	0,2								0,2	0,2	0,2	
	Galego e Portugués: Estudos Lingüísticos e Literarios	0,2	0,2								0 (**)	0,2	0,2	
	Historia	0,1	0,1			0,1					0,2	0,2	0,2	0,2
	Historia da Arte	0,1	0,1	0,1	0,1	0,1					0,2	0,2	0,2	0,2
	Inglés: Estudos Lingüísticos e Literarios	0,2	0,2								0 (**)	0,2	0,2	
	Lingua e Literatura Españolas	0,1	0,1								0 (**)	0,1	0,2	
	Lingua e Literatura Galegas	0,1	0,1								0 (**)	0,1	0,2	
	Lingua e Literatura Inglesas	0,1	0,1								0 (**)	0,1	0,2	
	Linguas e Literaturas Modernas	0,1	0,1								0 (**)	0,1	0,2	
	Linguas Estranxeiras	0,1	0,1										0,1	0,2
	Tradución e Interpretación	0,1	0,2										0,2	0,2
	Xeografía e Historia	0,1	0,1	0,1	0,1	0,1					0,2	0,2	0,2	0,2
Xestión Cultural	0,2	0,2	0,2	0,2	0,2					0,2	0,2	0,2	0,2	
Xestión Dixital da Información e Documentación	0,1	0,2			0,1	0,1				0,2	0,2	0,1	0,2	

(**) Para o acceso ao curso 2023/24 a ponderación pasa a 0,2
(1) Pendente de Verificación

RAMA	GRAO	MATERIAS DE OPCIÓN E TRONCAIS DE MODALIDADE							
		Bioloxía	Debuxo Técnico I I	Física	Hª da Filosofía	Matemáticas II	Matemáticas Aplicadas II	Química	Xeoloxía
CIENCIAS	Bioloxía	0,2		0,2		0,2		0,2	0,2
	Biotecnoloxía	0,2		0,2		0,2		0,2	
	Química	0,2		0,2		0,2		0,2	0,2
	Física	0,2		0,2		0,2		0,2	0,2
	Matemáticas	0,2	0,2	0,2	0,2	0,2		0,2	0,1
	Nanociencia e Nanotecnoloxía	0,2		0,2		0,2	0 (*)	0,2	0,1
	Química	0,2		0,2		0,2		0,2	0,1
	Ciencia e Tecnoloxía dos Alimentos	0,2		0,1		0,2		0,2	0,1
	Ciencias do Mar	0,2		0,2		0,2		0,2	0,2
	Ciencia e Tecnoloxía dos Alimentos	0,2		0,1		0,2		0,2	0,1

CIENCIAS DA SAÚDE	Enfermaría	0,2		0,1		0,2		0,2	
	Farmacía	0,2		0,2		0,2		0,2	
	Fisioterapia	0,2		0,2		0,2		0,2	
	Logopedia	0,2		0,2		0,2		0,2	
	Medicina	0,2		0,1		0,1		0,2	
	Nutrición Humana e Dietética	0,2		0,1		0,2	0 (**)	0,2	
	Odontoloxía	0,2		0,1		0,1		0,2	
	Optica e Optometría	0,2		0,2		0,2	0 (**)	0,2	
	Podoloxía	0,2		0,2		0,2		0,2	
	Psicoloxía	0,2			0,1	0,1	0,2		
	Terapia Ocupacional	0,2		0,2		0,2		0,2	
	Veterinaria	0,2		0,2		0,2		0,2	

(*) Para o acceso ao curso 2023/24 a ponderación pasa a 0,1
(**) Para o acceso ao curso 2023/24 a ponderación pasa a 0,2

PODES FACER UN MÁXIMO DE 4 MATERIAS PERO NON É OBRIGATORIO
PODES PRESENTARTE A 4, A 3, A 2, A 1 OU A NINGUNHA.TI DECIDES!

¿DEBO PRESENTARME Á PARTE VOLUNTARIA?

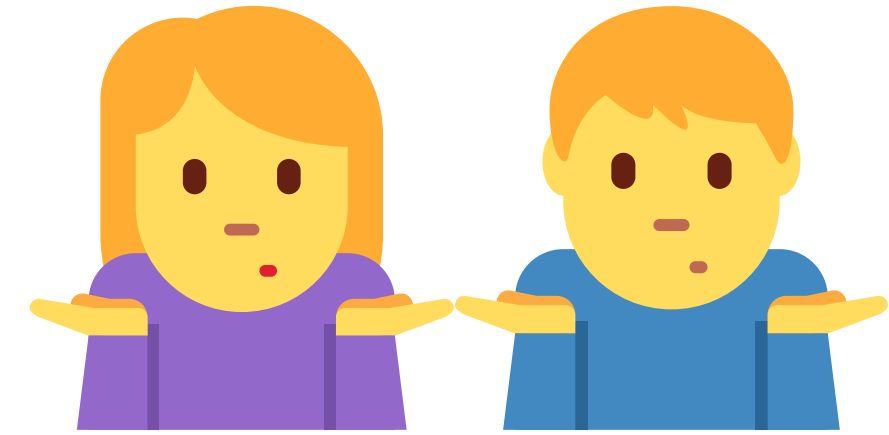

- A PARTE VOLUNTARIA SÓ SERVE PARA **SUBIR NOTA**, NUNCA RESTA.
- NON DEBEMOS CONFIARNOS, PODEMOS PENSAR QUE CON BOA NOTA NO BACH E NA PARTE OBRIGATORIA NON NECESITAMOS FACER A VOLUNTARIA. **OLLO !!** PODEMOS TER MENOS NOTA DA ESPERADA E INCLUSO AS NOTAS DE ADMISIÓN PODEN CAMBIAR DE ANO EN ANO
- ANTE A DÚBIDA, COMO **NON TEMOS NADA QUE PERDER**, O MELLOR É MATRICULARSE E, SE O CONSIDERAMOS, PRESENTARNOS. ADEMAIS TEMOS OS COÑECEMENTOS FRESCOS.
- INCLUSO PODEMOS QUERER CAMBIAR DE GRAO O ANO SEGUINTE E PODEMOS NECESITAR ESES PUNTOS EXTRA. A EXPERIENCIA NOS CONFIRMA QUE O NOSO **ITINERARIO FORMATIVO PODE DAR VARIOS XIROS** ATA ATOPAR O CAMIÑO.

PARTE OBRIGATORIA

PARTE VOLUNTARIA

EXPEDIENTE ACADÉMICO BACHARELATO (8.536)

- HISTORIA DE ESPAÑA
- LINGUA CASTELÁ E LIT. II
- LINGUA GALEGA E LIT. II
- 1ª LINGUA ESTRAN. II Al/Pt/En/Fr

MATERIA TRONCAL DE MODALIDADE

- Materia de Opción ou Troncal de Modalidade (mínimo=5)
- Materia de Opción ou Troncal de Modalidade (mínimo=5)
- Materia de Opción ou Troncal de Modalidade (mínimo=5)
- Materia de Opción ou Troncal de Modalidade (mínimo=5)

Media aritmética

O alumnado poderá elixir ata un máximo de 4 materias

NMB x 0.6
8.536 x 0.6 = 5.121

+

NPO x 0.4
7.910 x 0.4 = 3.164

NOTA DE ACCESO Á UNIVERSIDADE = NAU
5.121 + 3.164 = 8.285

MÍNIMO 5

2 mellores cualificacións vinculadas aos Graos solicitados

M1 x pa
(pa = 0.1 ou 0.2)

M2 x pb
(pb = 0.1 ou 0.2)

NAU = 8.285

M1 = 8.5 x 0.2 = 1.70
M3 = 10 x 0.1 = 1.00

M2 = 9.5 x 0.1 = 0.95
M4 = 7,75 x 0.2 = 1.55

NOTA DE ADMISIÓN
11.535

O EXAME



- 1. REALIZARASE UNHA PROBA POR CADA UNHA DAS MATERIAS OBXECTO DE AVALIACIÓN**
- 2. EN CADA PROBA HABERÁ UNHA ÚNICA PROPOSTA DE EXAME CON VARIAS PREGUNTAS**
- 3. O ALUMNO/A RESPONDERÁ, Á SÚA ELECCIÓN, A UN NÚMERO DE PREGUNTAS DETERMINADO PREVIAMENTE**
- 4. CADA UNHA DAS PROBAS TERÁ UNHA DIRACIÓN DE 90 MINUTOS CON DESCANSOS DE 30 MINUTOS ENTRE PROBAS CONSECUTIVAS**

REPETICIÓN-SUBIR NOTA

PARTE OBRIGATORIA
(válida para “sempre”)

5 MATERIAS XERAIS

Non se poden examinar de materias
soltas

BLOQUE DE MATERIAS TRONCAIS DA MODALIDADE CURSADA

e/ou

PARTE VOLUNTARIA
(válida para 2 cursos*)

*Só se conserva se se ten a parte
obrigatoria aprobada.

**Máximo: 4 materias (elixidas polo/a
alumno/a)**

O DÍA DO EXAME

É **OBIRGATORIO** ACUDIR Á PRESENTACIÓN DO
MARTES 6 DE XUÑO ÁS 9:00 H DA MAÑÁ



- PASAR LISTA
- ENTREGA DE PEGATINAS

DNI
Apellido 1
Apellido 2
Nome
Convocatoria

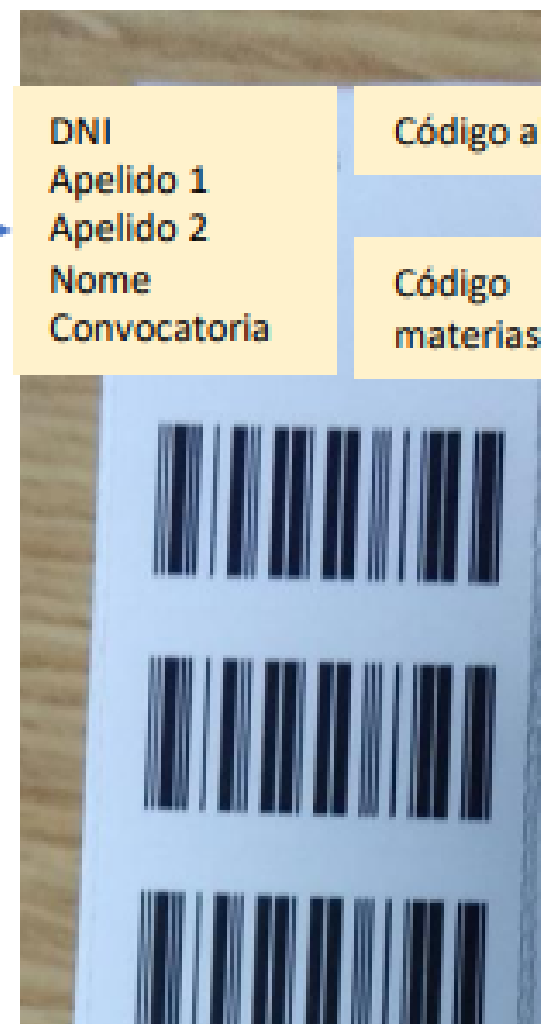

Código alumno

Código materias

Código:
Centro-Alumno

Materias:
01, 02, 03, 11,

PARA CADA EXAME

Pódese escribir en todas as páxinas menos na primeira (7 páxinas)

Qualificación

--	--	--

Proba de acceso á universidade

Espazo reservado para a administración

Qualificación

0	0	Corrixir	<input type="checkbox"/>
1	1		
2	2		
3	,00	3	,00
4	,25	4	,25
5	,50	5	,50
6	,75	6	,75
7		7	
8		8	
9		9	
10		10	

A cubrir polo/a alumno/a

Materia

Código:

Nome da materia:

Etiqueta adhesiva co código de barras do/a alumno/a

Colocar segundo o debuxo

Código do/a corrector/a

Sinatura do/a corrector/a

534890225 523-002
Santos Ruiz Sálora
Voluntaria Setembro 21,24
CD-01

Código da materia

Nome da materia

ciUG

PROBAS DE ACCESO

ÉQUIPO DE ASESORIA

Nome do alumno/a:

PROBAS DE ACCESO

Nome da materia:

Nome do corrector/a:

Nome do alumno/a:

Nome da materia:

Nome do corrector/a:

Nome do alumno/a:

Nome da materia:

Nome do corrector/a:

OPCIÓN A OPCIÓN B (Marcar a opción correcta)

¿QUÉ DEBES LEVAR ÁS ABAU OBLIGATORIAMENTE?

DON'T FORGET

PEGATINAS

Deben levarlas sempre consigo en bo estado. En caso de perda ou deterioro, deben comunicalo á comisión delegada, que as substituirá

DNI/IDENTIFICACIÓN

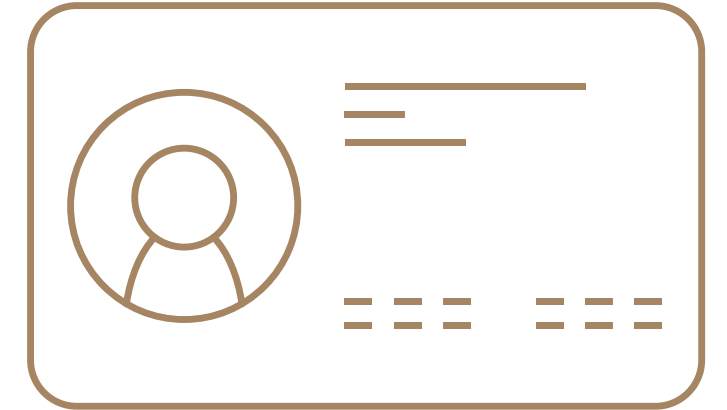

IMPRESO DE MATRÍCULA E XUSTIFICANTE DE PAGO

**BOLÍGRAFO
NEGRO/AZUL
INDELEBLE**

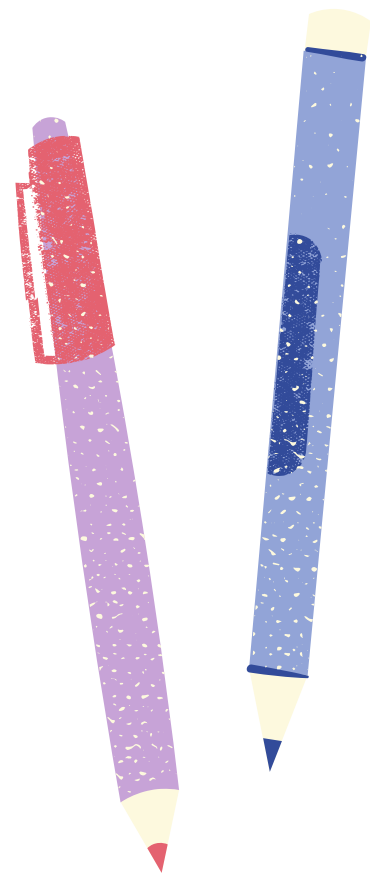

¿QUÉ PODES LEVAR A MAIORES?

**MÁSCARA
OPCIONAL**

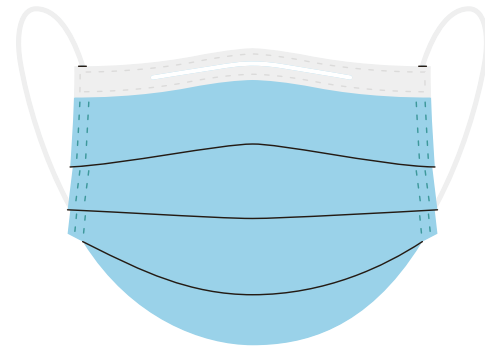

BEBIDA:AUGA/REFRESCO
EN BOTELLA TRASPARENTE E SEN ETIQUETAR

**XEL DESINFECTANTE
E PANOS**



DICCIONARIO LATÍN/ESPAÑOL OU GALEGO PARA LATÍN II
DICCIONARIO DE GREGO/ESPAÑOL OU GALEGO PARA GREGO II
MATERIAL PARA DEBUXO TÉCNICO II E DESEÑO
CALCULADORA(sen capacidade de programación e sen capacidade gráfica)
PARA MATE II, MAPLIC II, FÍSICA, QUÍMICA E ECO



¡OLLO! PROHIBIDO



O ALUMNO/A NON PODERÁ ACCEDER Á AULA CON TELÉFONO MÓBIL, RELOXO OU CALQUERA OUTRO DISPOSITIVO ELECTRÓNICO ACTIVADOS. DE DARSE O CASO, PODERÁ SER OBXECTO DE MEDIDA DISCIPLINARIA (EXPULSIÓN DA AULA, CUALIFICACIÓN DO EXAME 0 OU ANULACIÓN TOTAL DA PROBA)

RECOMÉNDASE LER O
PROTOCOLO COMPLETO
PREMENDO **AQUÍ**

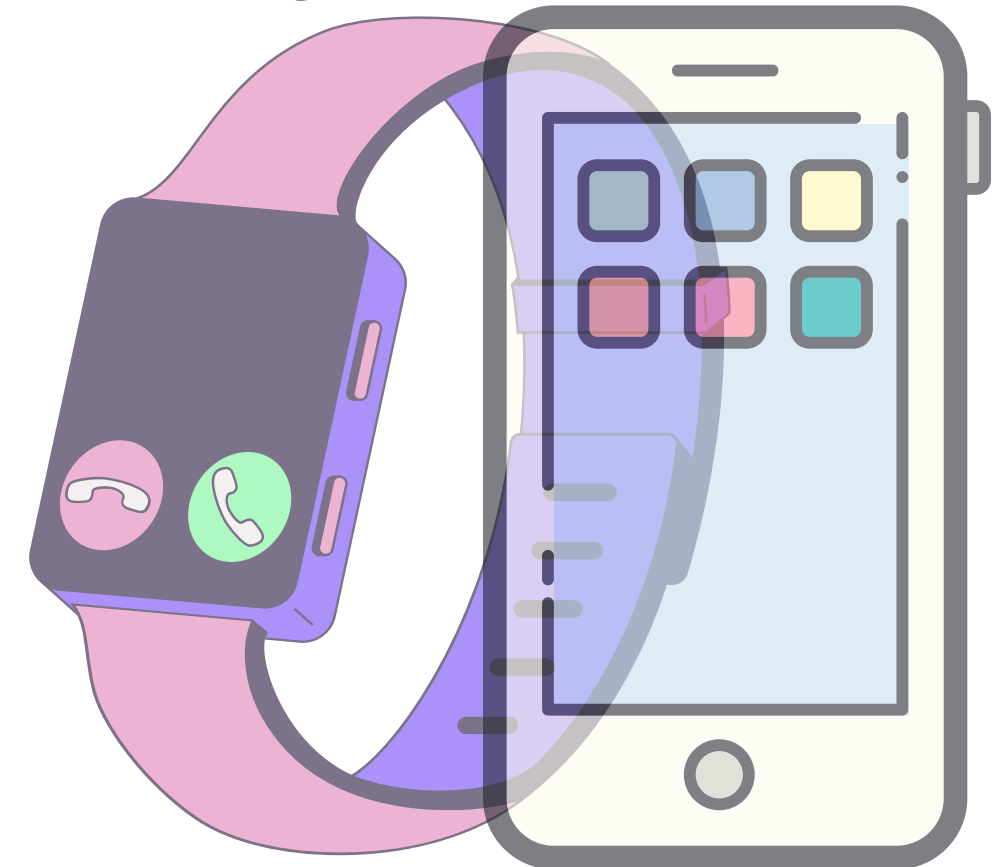

REVISIÓN DAS CUALIFICACIÓNS

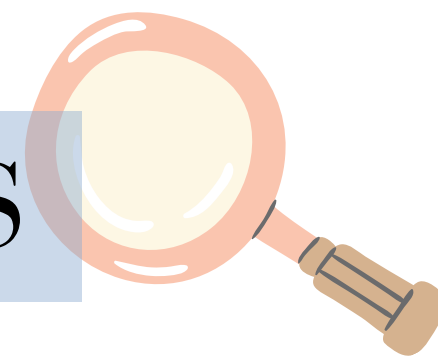

No prazo de tres días (contados a partires da data de publicación das cualificacións) pódese solicitar a revisión da cualificación obtida:

1. Análise de posibles **erros materiais** na corrección do exame (erros no reconto ou preguntas sen corrixir).
 - **De aparecer estes erros, son corrixidos. Tanto á alza como á baixa.**
 - A cualificación provisional obtida (indicada por “P”) pasa a ser nova cualificación.
 - **De non haber erros, mantense a cualificación orixinal** (anteriormente indicada por “P”).
2. Seguidamente, realízase unha **segunda corrección** por un/unha novo/a corrector/a.
 - Se esta cualificación (indicada por “S”) ten unha **diferenza menor de 2 puntos**, a cualificación definitiva será a **media aritmética entre “P” e “S”**.
 - Se existe unha diferenza de dous ou máis puntos entre “S” e “P” un terceiro profesor efectuará unha terceira corrección (marcada como “T”).
 - **Neste caso, a cualificación definitiva será a media das tres cualificacións** (“P” + “S” + “T”) / 3.

VER AS PROBAS



Publicadas as cualificacións definitivas despois do proceso de revisión:

- **O alumnado ou, no caso dos menores de idade, o pai, nai ou titor legal, terá dereito a ver as probas revisadas.**
- Unha vez finalizado na súa totalidade o proceso de revisión establecido, no prazo de dez días desde a publicación da resolución coas cualificacións definitivas.
- As solicitudes irán dirixidas ao presidente do Tribunal da Comisión Organizadora das probas e deberán presentarse nalgún dos LERD.

TARXETAS DE CUALIFICACIÓN

IMPORTANTES PARA A INSCRICIÓN NAS UNIVERSIDADES

As tarxetas de Cualificación serán Provisionais para os alumnos que teñan pendente o proceso de revisión no que se lle poida cambiar a cualificación.

As tarxetas de Cualificación serán Definitivas para os alumnos que non teñan pendente o proceso de revisión no que se lle poida cambiar a cualificación.

PREINSCRICIÓN E ADMISIÓN NA UNIVERSIDADE

CONVOCATORIA ORDINARIA: PENDENTE DE CONFIRMACIÓN POLA CIUGA

CONVOCATORIA EXTRARODINARIA: PENDENTE DE CONFIRMACIÓN POLA CIUGA

- **PREINSCRICIÓN** A TRAVÉS DA APLICACIÓN INFORMÁTICA

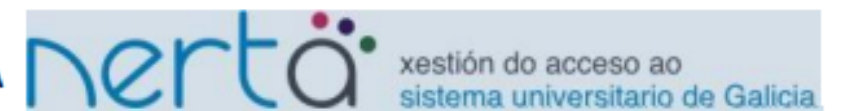

<https://www.edu.xunta.es/nerta/Paxinalncio.do>

- **VÁLIDA SÓ UNHA**

- Nº de TITULACIÓNS

MÁXIMO 5 TITULACIÓNS DIFERENTES

MÁXIMO 10 SE HAI TITULACIÓNS REPETIDAS

- **ORDE DE PREFERENCIA** = FUNDAMENTAL

Non hai que escribir: Xa se selecciona o código unido á titulación

Convocatoria	Orde Preferencia	Cota	Ensinanza Universitaria	Campus	Estado	Nota Admisión
Ordinaria	1ª	Xeral	6014 – Grao en Enxeñaría Informática	Coruña	Solicitada	07,068
Ordinaria	2ª	Xeral	4009 – Grao en Enxeñaría Informática	Santiago	Solicitada	07,068
Ordinaria	3ª	Xeral	1011 – Grao en Enxeñaría Informática	Ourense	Solicitada	07,068
Ordinaria	4ª	Xeral	4001 – Grao en Admon. e Dir. Empresas	Santiago	Solicitada	06,410
Ordinaria	5ª	Xeral	4004 – Grao en Comunicación Audiovisual	Santiago	Solicitada	06,410
Ordinaria	6ª	Xeral	2003 – Grao en Comunicación Audiovisual	Pontevedra	Solicitada	06,410

CHAMAMENTOS E CALENDARIO DE MATRÍCULA

Prazos dos Chamamentos de Matrícula nas Universidades do SUG 2023				
Convocatoria	Prazo	Data listaxe	Datas de Matrícula	Mes
ORDINARIA	1º	11	12 – 14	Xullo
	2º	15	16 – 17	
	3º	19	20 – 21	
ORDINARIA E EXTRAORDINARIA	4º	24	25 – 26	Setembro
	5º	28	29 – 31	
	6º	1	2 – 4	
CONVOCATORIA VACANTES (Datos orientativas)	7º	15	16 a 18	Setembro
	8º	29	30 set. a 2 outubro	
	9º	11	12 e 13	Outubro

DESPOIS DE CADA CHAMAMENTO E DURANTE O PERÍODO DE MATRÍCULA, O ALUMNADO QUE NON SE MATRICULE, DEBERÁ **CONFIRMAR O INTERESE EN SEGUIR NAS LISTAXES** DA CIUG (DE NON CONFIRMALO, ENTENDERASE QUE XA NON TEN INTERESE NAS TITULACIÓNS SOLICITADAS E DECAERÁ NOS SEUS DEREITOS).

PREINSCRIPCIÓN - ACCESO

Solicitudes

Resultados

Prazo de matrícula

Ordinaria - Prazo 1

Conv.	Orde pref.	Cota	Ensinanza universitaria	Campus	Estado	Nota admisión	Continuar na lista de espera	Opcións
Ordinaria	1	Xeral	4025 - Grao en Odontoloxía	Santiago de Compostela	En espera	07,180	Non	Posición
Ordinaria	2	Xeral	2007 - Grao en Enfermaría	Pontevedra	En espera	07,180	Non	Posición
Ordinaria	3	Xeral	2010 - Grao en Fisioterapia	Pontevedra	En espera	07,180	Non	Posición
Ordinaria	4	Xeral	3001 - Grao en Administración e Dirección de Empresas	Vigo	Convocado	07,180		Posición
Ordinaria	5	Xeral	4028 - Grao en Psicoloxía	Santiago de Compostela	Liberado	07,180		Posición

Axuda

Confirmar listas de espera

Podes matricularte na que estás “Convocado/a”. Se te matriculas xa non esperas polos de maior preferencia.

Si te convocan nun grao xa se liberan todos os graos con menor preferencia para convocar a outros solicitantes

Por defecto non continuas en lista de espera. Se non Confirmas que queres continuar suponse que xa non queres matricularte en ningún grao dos que solicitaches

Solicitudes

Resultados

Prazo de matrícula

Ordinaria - Prazo 1

Conv.	Orde pref.	Cota	Ensinanza universitaria	Campus	Estado	Nota admisión	Continuar na lista de espera	Opcións
Ordinaria	1	Xeral	4025 - Grao en Odontoloxía	Santiago de Compostela	En espera	07,180	Si	Posición
Ordinaria	2	Xeral	2007 - Grao en Enfermaría	Pontevedra	En espera	07,180	Si	Posición
Ordinaria	3	Xeral	2010 - Grao en Fisioterapia	Pontevedra	En espera	07,180	Si	Posición
Ordinaria	4	Xeral	3001 - Grao en Administración e Dirección de Empresas	Vigo	Convocado	07,180		Posición
Ordinaria	5	Xeral	4028 - Grao en Psicoloxía	Santiago de Compostela	Liberado	07,180		Posición

Axuda

Eliminar confirmación listas de espera

Prazo de matrícula

Ordinaria - Prazo 1

Conv.	Orde pref.	Cota	Ensinanza universitaria	Campus	Estado	Nota admisión	Continuar na lista de espera	Opcións
Ordinaria	1	Xeral	4025 - Grao en Odontoloxía	Santiago de Compostela	En espera	07,180	Si	Posición
Ordinaria	2	Xeral	2007 - Grao en Enfermaría	Pontevedra	En espera	07,180	Si	Posición
Ordinaria	3	Xeral	2010 - Grao en Fisioterapia	Pontevedra	En espera	07,180	Si	Posición
Ordinaria	4	Xeral	3001 - Grao en Administración e Dirección de Empresas	Vigo	Convocado	07,180		Posición
Ordinaria	5	Xeral	4028 - Grao en Psicoloxía	Santiago de Compostela	Liberado	07,180		Posición

Axuda

Eliminar confirmación listas de espera

Prazo de matrícula

Ordinaria - Prazo 1

Conv.	Orde pref.	Cota	Ensinanza universitaria	Campus	Estado	Nota admisión	Continuar na lista de espera	Opcións
Ordinaria	1	Xeral	4025 - Grao en Odontoloxía	Santiago de Compostela	En espera	07,180	Si	Posición
Ordinaria	2	Xeral	2007 - Grao en Enfermaría	Pontevedra	En espera	07,180	Si	Posición
Ordinaria	3	Xeral	2010 - Grao en Fisioterapia	Pontevedra	En espera	07,180	Si	Posición
Ordinaria	4	Xeral	3001 - Grao en Administración e Dirección de Empresas	Vigo	Convocado	07,180		Posición
Ordinaria	5	Xeral	4028 - Grao en Psicoloxía	Santiago de Compostela	Liberado	07,180		Posición

Grao en Fisioterapia - Pontevedra

50

Cota *

Prazas cota

Xeral

39

Ver Listaxe De Matrícula

Posición

Nº matricula	Apelidos e nome	DNI	Orde preferencia	Convocatoria	Nota admisión	Opción preferente	Estado
0048	Última alumna convocada	****4902L	4	Ordinaria	10,772	Si	Convocado
0260	Luis blablaba	99999999A	3	Ordinaria	07,180	Non	En espera

Olo! NON MATRICULARSE na 4ª preferencia ata que a 1ª, 2ª e 3ª opción pechen

Solicitudes		Resultados									
Prazo de matrícula		Ordinaria - Prazo 1									
Conv.	Orde pref.	Cota	Ensinanza universitaria	Campus	Estado	Nota admisión	Continuar na lista de espera	Opcións			
Ordinaria	1	Xeral	4025 - Grao en Odontoloxía	Santiago de Compostela	En espera	07,180	Non	Posición			
Ordinaria	2	Xeral	2007 - Grao en Enfermaría	Pontevedra	En espera	07,180	Non	Posición			
Ordinaria	3	Xeral	2010 - Grao en Fisioterapia	Pontevedra	En espera	07,180	Non	Posición			
Ordinaria	4	Xeral	3001 - Grao en Administración e Dirección de Empresas	Vigo	Convocado	07,180	Non	Posición			
Ordinaria	5	Xeral	4028 - Grao en Psicoloxía	Santiago de Compostela	Liberado	07,180		Posición			

Axuda

Confirmar listas de espera

OBRIGA de confirmar a lista de espera

Alumno/a

Luis blablaba

D.N.I.

99999999A

AGORA ESTARÍA OBRIGADO A MATRICULARSE

RESULTADOS

Convocatoria	Orde Preferencia	Cota	Ensinanza Universitaria	Campus	Estado	Nota Admisión
Ordinaria	1ª	Xeral	6014 – Grao en Enxeñaría Informática	Coruña	PECHADA	07,068
Ordinaria	2ª	Xeral	4009 – Grao en Enxeñaría Informática	Santiago	PECHADA	07,068
Ordinaria	3ª	Xeral	1011 – Grao en Enxeñaría Informática	Ourense	CONVOCADO	07,068
Ordinaria	4ª	Xeral	4001 – Grao en Admon. e Dir. Empresas	Santiago	LIBERADA	06,410
Ordinaria	5ª	Xeral	4004 – Grao en Comunicación Audiovisual	Santiago	LIBERADA	06,410

PARA CALQUERA CONSULTA OU DÚBIDA...



NON DUBIDEDES EN CONTACTAR CON DEPARTAMENTO DE ORIENTACIÓN DO IES A TRAVÉS DAS SEGUINTES CANLES:

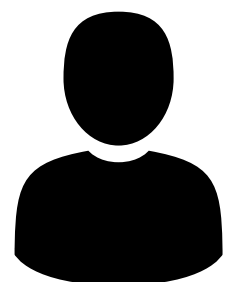

PEDINDO UNHA CITA PESENCIAL



TELEFÓNICAMENTE: A TRAVÉS DO TELÉFONO DO IES



ENVIANDO UN MAIL: ORIENTACION@IESAFONSOXCAMBRE.COM



BOASORTE A TODOS/AS

DEPARTAMENTO DE ORIENTACIÓN

