

**As probas ABAU e o acceso á Universidade
Ano 2023**

1. As probas de acceso: a ABAU (Avaliación do Bacharelato para Acceso á Universidade).
2. O acceso á universidade.

DISPOSICIÓN NORMATIVAS

[ORDE do 24 de marzo de 2011 \[DOG do 4 de abril\]](#), pola que se regulan as probas de acceso ás ensinanzas universitarias oficiais de grao e o proceso de admisión ás tres universidades do sistema universitario de Galicia.

(Pendientes de actualización. CASE TODO)

ORDE PCM/2/2021, de 11 de xaneiro, [\[BOE do 13 de xaneiro\]](#) pola que se determinan as características, o deseño e o contido da avaliación do Bacharelato para o acceso á Universidade, para o curso 2020/21.

RESOLUCIÓN conxunta da Secretaria Xeral de Universidades e da Dirección Xeral de Educación, Formación Profesional e Innovación Educativa **do 10 de febreiro de 2021** [\[DOG do 24 de febreiro\]](#) pola que se ditan instrucións para a realización, no curso 2020/2021, da avaliación de bacharelato para o acceso á Universidade (ABAU) para o curso 2021/2022.

ACORDO DAS UNIVERSIDADES PÚBLICAS DO SISTEMA UNIVERSITARIO DE GALICIA SOBRE OS PROCEDIMENTOS DE ADMISIÓN AOS ESTUDOS UNIVERSITARIOS OFICIAIS DE GRAO DO SISTEMA UNIVERSITARIO DE GALICIA. Curso 2020 – 2021.

CONVOCATORIA DE MATRÍCULA NA PROBA DE AVALIACIÓN DE BACHARELATO PARA O ACCESO Á UNIVERSIDADE (CONVOCATORIA ORDINARIA .

CONVOCATORIAS

ORDINARIA

XUÑO

| XUÑO | | |
|--------|----------|-------|
| MARTES | MÉRCORES | XOVES |
| 6 | 7 | 8 |

EXTRAORDINARIA

XULLO

| XULLO | | |
|--------|----------|-------|
| MARTES | MÉRCORES | XOVES |
| 11 | 12 | 13 |

MATRÍCULA PREVISIÓN

ORDINARIA

PREMATRÍCULA NO CENTRO

18-22 de maio

MATRÍCULA POLO CENTRO

23-24 de maio

EXTRAORDINARIA

PREMATRÍCULA NO CENTRO

27-28 de xuño

MATRÍCULA POLO CENTRO

28-29 de xuño

Modelo pandemia

- » Probas de acceso á universidade (with an image of a document and pen)
- » Preinscripción e Matrícula (with the SUG logo)
- » Lexislación (with an image of hands writing)

Below these cards, there is a section with three columns of exam information:

| | | |
|---|---|--|
| <p>📅 14/11/2022: PROBAS DE ACCESO</p> <ul style="list-style-type: none">↳ Maiores de 25 anos Fase xeral: 24 de febreiro Fase específica: 10 de marzo↳ Maiores de 45 anos Fase xeral: 24 de febreiro Entrevista: Data pendente | <p>📅 14/11/2022: DATAS ABAU 2023</p> <ul style="list-style-type: none">↳ Ordinaria 6, 7 e 8 de xuño↳ Extraordinaria 11,12 e 13 de xullo | <p>📅 06/10/2022: Notas de corte das titulacións do SUG</p> <ul style="list-style-type: none">↳ Notas da última persoa convocada a matrícula nos distintos graos |
|---|---|--|

EXAMES: Anos pasados en

ciug.gal/gal

Probas de acceso á universidade

ABAU

Maiores de 25 anos
Maiores de 45 anos

» Preinscripción e Matricula

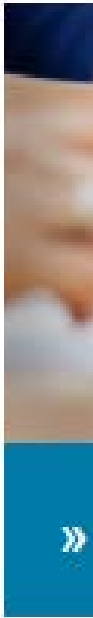

EXAMES: Anos pasados en

ciug.gal/gal/abau

CIUG COMISIÓN
INTERUNIVERSITARIA
DE GALICIA

Vídeo ABAU

[Vídeo ABAU](#)

Protocolo ABAU 2023

[Protocolo ABAU](#)

Exames de anos anteriores

[Exames anos anteriores](#)

Grupos de Traballo

Materias obxecto de exame na ABAU

Troncais xerais:

- [Historia de España](#)
- [Lingua Castelá e Literatura](#)
- [Lingua Galega e Literatura](#)
- [Alemán](#)
- [Francés](#)
- [Inglés](#)
- [Italiano](#)
- [Portugués](#)

Troncais de modalidade:

- [Matemáticas II](#)
- [Latín II](#)
- [Matemáticas Aplicadas](#)

MODELOS EXAME 2023

- **Depende da Lexislación.**
(Orden PCM-2-2021-ABAU-BOE **3-1-2021**)
(Orden PCM-58-2022-ABAU-BOE 4-2-2022)
- **Non é Competencia da CiUG**

**PERSOAS CON DISCAPACIDADE OU NECESIDADES ESPECIAIS
PARA REALIZAR A PROBA DE ABAU
(debidamente xustificadas)**

Comunicación ata o 3de febreiro

Procedemento, normativa e anexos na páxina Web da CiUG:

<https://ciug.gal/gal/abau>

PARTE OBRIGATORIA

PARTE VOLUNTARIA

PARTE OBRIGATORIA

5 MATERIAS XERAIS

BLOQUE DE MATERIAS TRONCAIS DA MODALIDADE CURSADA

HISTORIA
DE
ESPAÑA

LINGUA
CASTELÁ
E
LITERATURA II

LINGUA
GALEGA
E
LITERATURA II

PRIMEIRA
LINGUA
ESTRANXEIRA II
ING / FR / AL / IT / PORT

TRONCAL DE OPCIÓN CURSADA
- Matemáticas II
- Latín II
- Matemáticas Aplicad. II
- Fundamentos da Arte II

NOTA = MEDIA ARITMÉTICA DAS 5 MATERIAS

= 4.0 – 10.0 (Valor = 40%)

VALIDEZ = INDEFINIDA

NOTA MEDIA PARTE OBRIGATORIA

NOTA MEDIA BACHARELATO

ACCESO Á UNIVERSIDADE → $NAU = NPO-ABAU \times 0.4 + NMB \times 0.6 = 5.0 - 10.0$

MÁXIMO 4 MATERIAS

(elixidas polo/a alumno/a)

PARTE VOLUNTARIA

MÁXIMO 4 MATERIAS (A ELECCIÓN DO ALUMNO/A)
BLOQUE DE MATERIAS DE OPCIÓN E TRONCAIS DE MODALIDADE NON CURSADA

MATERIAS DE OPCIÓN

- BIOLOXÍA
- DEBUXO TÉCNICO II
- FÍSICA
- QUÍMICA
- XEOLOXÍA
- ECONOMÍA DA EMPRESA
- GREGO II
- HISTORIA DA ARTE
- HISTORIA DA FILOSOFÍA
- XEOGRAFÍA
- ARTES ESCÉNICAS
- CULTURA AUDIOVISUAL II
- DESEÑO
- 2ª LINGUA EXTRANXEIRA

TRONCAIS DE MODALIDADE

- FUNDAMENTOS DA ARTE II
- LATÍN II
- MATEMÁTICAS II
- MATEMÁTICAS APLICAD. CC.SS.

NOTA MÍNIMA EN CADA MATERIA = 5.0

OBXECTIVO: aumentar Nota de Acceso á Universidade (0 – 4 puntos)

VALIDEZ TEMPORAL: para o acceso no propio curso e no seguinte á superación
Exactamente: este curso valen as cualificacións da ABAU do ano 2020

PARTE OBRIGATORIA

PARTE VOLUNTARIA

EXPEDIENTE
ACADÉMICO
BACHARELATO
(8.536)

HISTORIA
DE
ESPAÑA

LINGUA
CASTELÁ
E LIT. II

LINGUA
GALEGA
E LIT. II

1ª LINGUA
ESTRAN. II
Al/Pt/En/Fr

MATERIA
TRONCAL
DE
MODALIDADE

Materia de
Opción ou
Troncal de
Modalidade
(mínimo=5)

Materia de
Opción ou
Troncal de
Modalidade
(mínimo=5)

Materia de
Opción ou
Troncal de
Modalidade
(mínimo=5)

Materia de
Opción ou
Troncal de
Modalidade
(mínimo=5)

Media aritmética

O alumnado poderá elixir ata un máximo de 4 materias

$$\text{NMB} \times 0.6$$

$$8.536 \times 0.6 = 5.121$$

+

$$\text{NPO} \times 0.4$$

$$7.910 \times 0.4 = 3.164$$

NOTA DE ACCESO Á UNIVERSIDADE = NAU
 $5.121 + 3.164 = 8.285$

**2 mellores cualificacións
vinculadas aos
Graos solicitados**

$$\text{M1} \times \text{pa}$$

(pa = 0.1 ou 0.2)

$$\text{M2} \times \text{pb}$$

(pb = 0.1 ou 0.2)

NAU = 8.285

$$\text{M1} = 8.5 \times 0.2 = 1.70$$

$$\text{M3} = 10 \times 0.1 = 1.00$$

$$\text{M2} = 9.5 \times 0.1 = 0.95$$

$$\text{M4} = 7,75 \times 0.2 = 1.55$$

NOTA DE ADMISIÓN

11.535

PARTE OBRIGATORIA
(válida para “sempre”)

5 MATERIAS XERAIS
Non se poden examinar de materias
soltas

BLOQUE DE MATERIAS TRONCAIS DA MODALIDADE CURSADA

e/ou

PARTE VOLUNTARIA
(válida para 2 cursos*)

*Só se conserva se se ten a parte
obrigatoria aprobada.

**Máximo: 4 materias (elixidas polo/a
alumno/a)**

Exame ABAU: 1º día 9:00h

1. Pasar lista
2. Entrega de “Pegatinas”

DNI
Apellido 1
Apellido 2
Nome
Convocatoria

DNI
Apellido 1
Apellido 2
Nome
Convocatoria

Código alumno

Código
materias

Código:
Centro-Alumno

Materias:
01, 02, 03, 11,
20, 21, 24

Revisar:

- DNI,
- Nome e Apellidos
- Materias matriculadas

EXAME ABAU: PARA CADA EXAME

CIUG

Proba de acceso á universidade

Cualificación

Espazo reservado para a administración

Cualificación

A cubrir polo/a alumno/a

Materia

Código:

Nome da materia:

Código do/a correctoría

Assinatura do/a correctoría

CIUG

PROBAS DE ACCESO

PRÉVISE AQUÍ A CALIFICACIÓN

Nome (obrigatorio):

Nota media:

Calificación:

OPCIÓN A OPCIÓN B (Mark the square you choose)

CABECEIRA

CIUG
COMISIÓN INTERUNIVERSITARIA DE GALICIA

sug
Sistema Universitario de Galicia

Proba de acceso á universidade

Cualificación

| | | |
|--|--|--|
| | | |
|--|--|--|

Espazo reservado para a administración

Cualificación

| | | |
|--|--|--|
| | | |
|--|--|--|

Corrixir

| | |
|---|---|
| 0 <input type="checkbox"/> | 0 <input type="checkbox"/> |
| 1 <input type="checkbox"/> | 1 <input type="checkbox"/> |
| 2 <input type="checkbox"/> | 2 <input type="checkbox"/> |
| 3 <input type="checkbox"/> ,00 <input type="checkbox"/> | 3 <input type="checkbox"/> ,00 <input type="checkbox"/> |
| 4 <input type="checkbox"/> ,25 <input type="checkbox"/> | 4 <input type="checkbox"/> ,25 <input type="checkbox"/> |
| 5 <input type="checkbox"/> ,50 <input type="checkbox"/> | 5 <input type="checkbox"/> ,50 <input type="checkbox"/> |
| 6 <input type="checkbox"/> ,75 <input type="checkbox"/> | 6 <input type="checkbox"/> ,75 <input type="checkbox"/> |
| 7 <input type="checkbox"/> | 7 <input type="checkbox"/> |
| 8 <input type="checkbox"/> | 8 <input type="checkbox"/> |
| 9 <input type="checkbox"/> | 9 <input type="checkbox"/> |
| 10 <input type="checkbox"/> | 10 <input type="checkbox"/> |

Colocar segundo o debuxo

9 99 99999

A cubrir polo/a alumno/a

Materia

Código:

| | |
|--|--|
| | |
|--|--|

Nome da materia:

Código do/a corrector/a

| | | |
|--|--|--|
| | | |
|--|--|--|

Sinatura do/a corrector/a

Etiqueta adhesiva co código de barras do/a alumno/a

Colocar segundo o debuxo

GRAFORSA - ARTEZIO (a Coruña) 01.5364.119

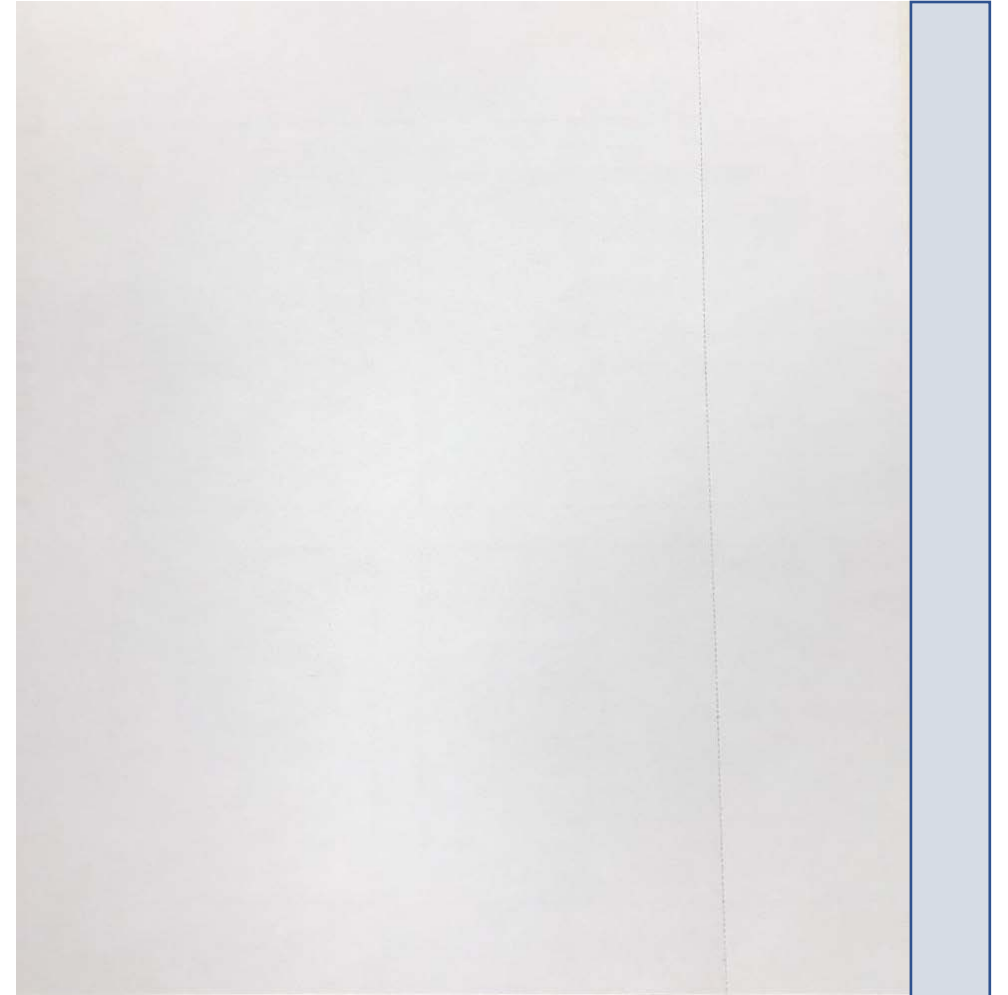

PREPARACIÓN DA CABECEIRA

CIUG
USC USC USC

sug
Sistema Universitario de Galicia

Proba de acceso á universidade

Cualificación

| | | |
|--|--|--|
| | | |
|--|--|--|

Espazo reservado para a administración

Colocar segundo o debuxo

9 9 9 9 9 9 9 9

Cualificación

| | | |
|--|--|--|
| | | |
|--|--|--|

Corrixir

| | |
|---|---|
| 0 <input type="checkbox"/> | 0 <input type="checkbox"/> |
| 1 <input type="checkbox"/> | 1 <input type="checkbox"/> |
| 2 <input type="checkbox"/> | 2 <input type="checkbox"/> |
| 3 <input type="checkbox"/> ,00 <input type="checkbox"/> | 3 <input type="checkbox"/> ,00 <input type="checkbox"/> |
| 4 <input type="checkbox"/> ,25 <input type="checkbox"/> | 4 <input type="checkbox"/> ,25 <input type="checkbox"/> |
| 5 <input type="checkbox"/> ,50 <input type="checkbox"/> | 5 <input type="checkbox"/> ,50 <input type="checkbox"/> |
| 6 <input type="checkbox"/> ,75 <input type="checkbox"/> | 6 <input type="checkbox"/> ,75 <input type="checkbox"/> |
| 7 <input type="checkbox"/> | 7 <input type="checkbox"/> |
| 8 <input type="checkbox"/> | 8 <input type="checkbox"/> |
| 9 <input type="checkbox"/> | 9 <input type="checkbox"/> |
| 10 <input type="checkbox"/> | 10 <input type="checkbox"/> |

A cubrir polo/a alumno/a

Materia

Código:

| | |
|--|--|
| | |
|--|--|

Nome da materia:

| | |
|--|--|
| | |
|--|--|

Etiqueta adhesiva co código de barras do/a alumno/a

Colocar segundo o debuxo

Código do/a corrector/a

| | | |
|--|--|--|
| | | |
|--|--|--|

Sinatura do/a corrector/a

534890226 623-002
Carlos Ruiz Sefora
Voluntaria: 21,24
Setembro CD.01

Colocar segundo o debuxo

Código da materia

Nome da materia

PREPARACIÓN DA CABECEIRA

Pódese escribir en todas as
páxinas menos na primeira
(7 páxinas)

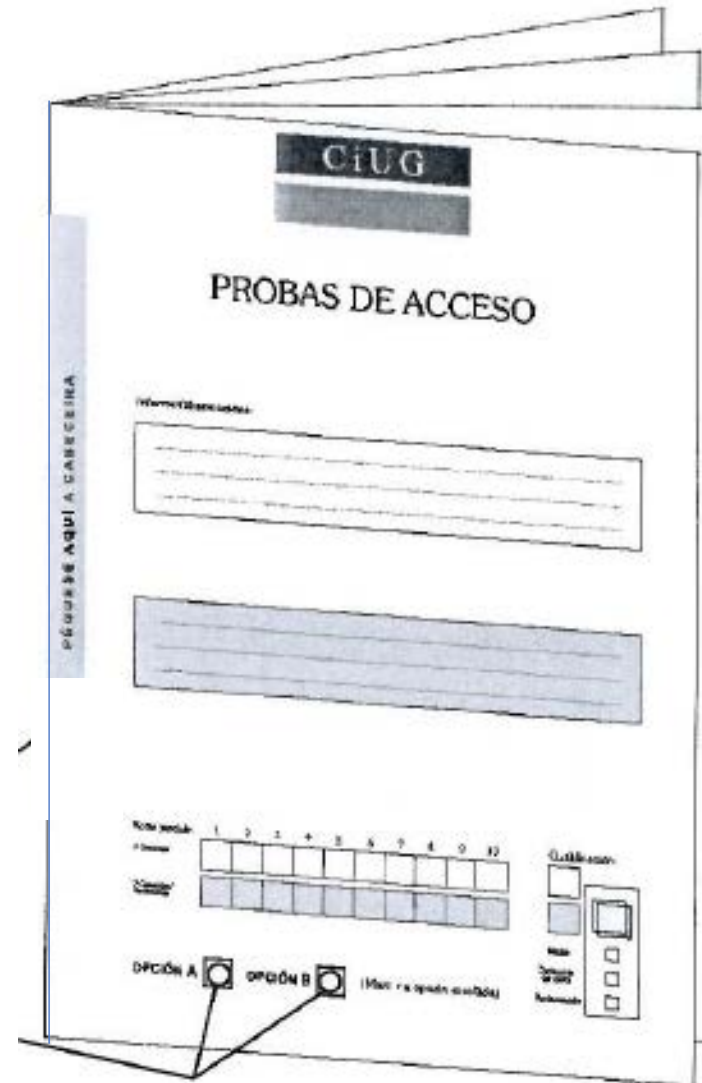

The diagram shows a stack of seven pages. The top page is the cover, which features the CIUG logo at the top center. Below the logo, the text "PROBAS DE ACCESO" is printed. On the left side of the cover, there is a vertical label that reads "PÉQUENAS AQUÍ A CABECEIRA". The cover contains two large rectangular boxes for writing, one above the other. At the bottom of the cover, there is a section for personal information with a grid for "Nome", "Apelido", "Curso", and "Categoría", and a "Calificación" section with checkboxes for "Aprobado", "Suspenso", "No se presentó", and "No compareceu". At the very bottom, there are two radio button options: "OPCIÓN A" and "OPCIÓN B", with a note "(Marcar a opción escollida)".

ANTES DE ENTREGAR

Pegar a cabeceira

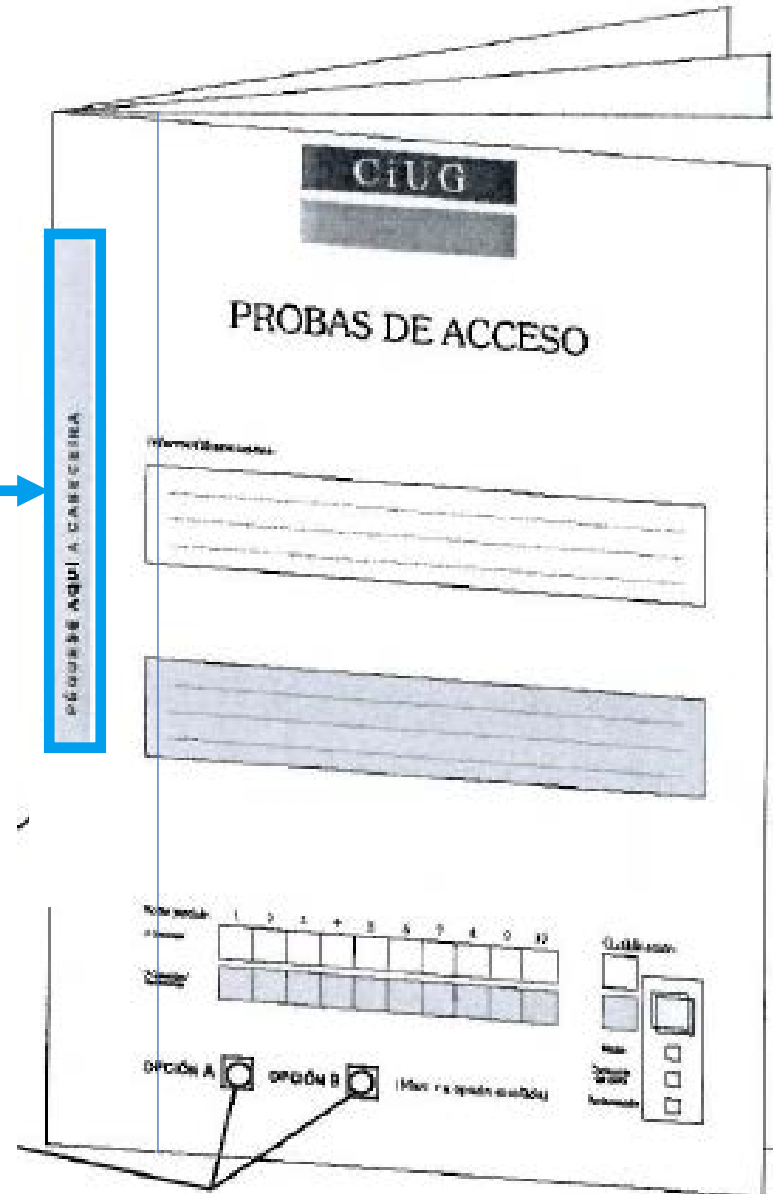

The diagram shows a stack of forms titled "PROBAS DE ACCESO" with the "CIUG" logo at the top. A vertical header area on the left side of the form is highlighted with a blue box and contains the text "COMISIÓN INTERUNIVERSITARIA DE GALICIA". A blue arrow points from the text "Pegar a cabeceira" to this header area. The form includes a section for "Información do candidato:" with a large text box, a section for "Nome do curso:" with a grid of boxes for numbers 1-9 and 0, and a section for "Calificación:" with checkboxes for "Aprobado", "Suspenso", and "Retirado". At the bottom, there are two radio buttons labeled "OPCIÓN A" and "OPCIÓN B" with the instruction "(Mark the option you choose)".

ENTREGA EXAME

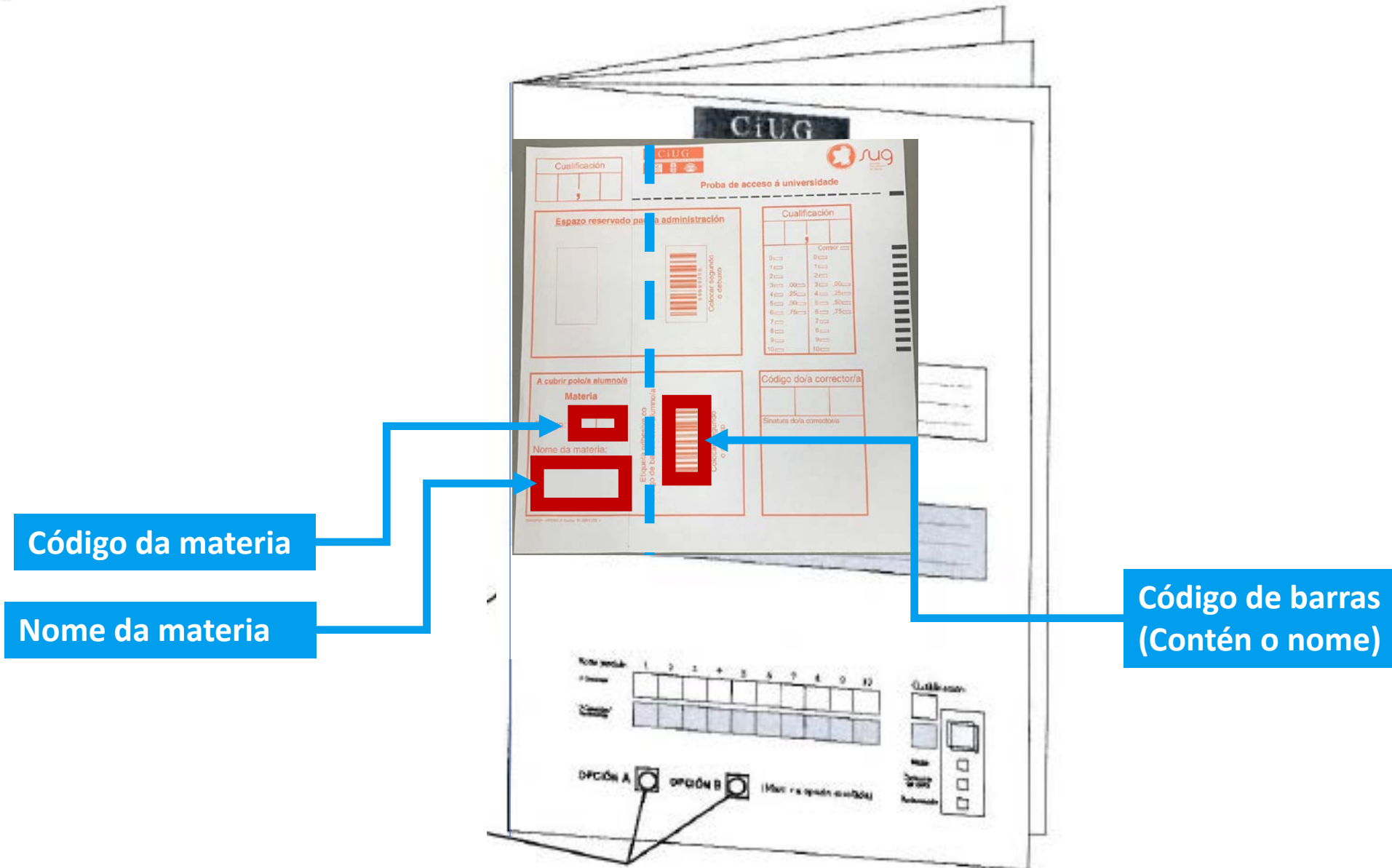

DESPOIS DA ENTREGA

Etiquetas que colocan os administrativos despois de recoller os exámes: É o número que se lle asigna a cada exame pero o da dereita é un código de barras para un lector óptico e o da esquerda é o mesmo número en arábigo.

Código da materia

Nome da materia

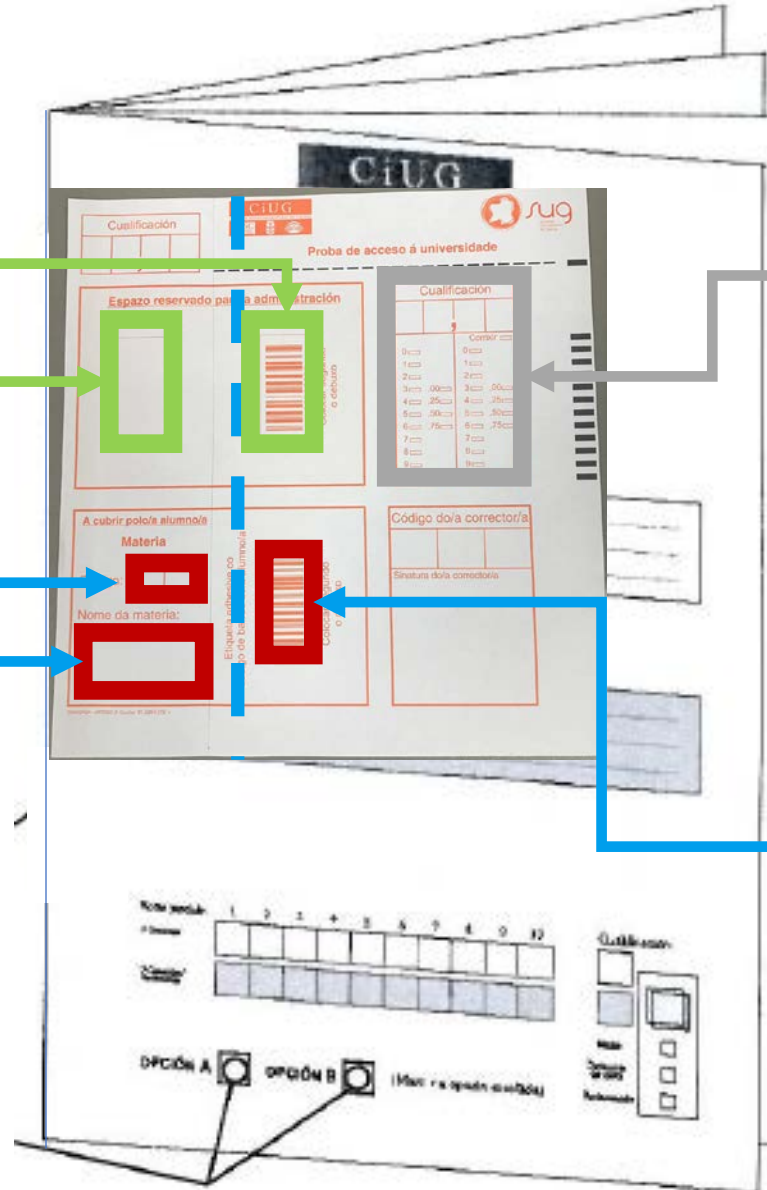

Esta parte agora non a usamos porque as notas as meten os correctores utilizando o número de examen. Antes as ponían en este trozo e se leían con lectora de códigos

Código de barras (Contén o nome)

| XUÑO | Total | | Presentados | | Aptos (P. Xeral) | |
|------|-----------|-------------|-------------|-----------|------------------|--------|
| | Matricula | Presentados | P. Obrig. | P. Volunt | P. Obrig. | % |
| 2019 | 11.396 | 11.280 | 9.858 | 1.422 | 9.117 | 92,48% |
| 2020 | 14.560 | 14.385 | 12.499 | 1.886 | 11.085 | 87,96% |
| 2021 | 13.261 | 13.130 | 11.113 | 2.067 | 10.469 | 94% |

| Extraord. | Total | | Presentados | | Aptos | |
|-----------|-----------|-------------|-------------|-----------|-----------|--------|
| | Matricula | Presentados | P. Obrig. | P. Volunt | P. Obrig. | % |
| 2019 | 3.082 | 2.920 | 2.099 | 821 | 1.237 | 42,36% |
| 2020 | 1.528 | 1.458 | 817 | 641 | 482 | 60,00% |
| 2021 | 2.637 | 2.424 | 1.699 | 725 | 1.251 | 74% |

No prazo de tres días (contados a partires da data de publicación das cualificacións) pódese solicitar a revisión da cualificación obtida:

1. Análise de posibles **erros materiais** na corrección do exame (erros no reconto ou preguntas sen corrixir).
 - **De aparecer estes erros, son corrixidos. Tanto á alza como á baixa.**
 - A cualificación provisional obtida (indicada por “P”) pasa a ser nova cualificación.
 - **De non haber erros, mantense a cualificación orixinal** (anteriormente indicada por “P”).
2. Seguidamente, realízase unha **segunda corrección** por un/unha novo/a corrector/a.
 - Se esta cualificación (indicada por “S”) ten unha **diferenza menor de 2 puntos**, a cualificación definitiva será a **media aritmética entre “P” e “S”**.
 - Se existe unha diferenza de dous ou máis puntos entre “S” e “P” un terceiro profesor efectuará unha terceira corrección (marcada como “T”).
 - **Neste caso, a cualificación definitiva será a media das tres cualificacións** (“P” + “S” + “T”) / 3.

PUBLICACIÓN CUALIFICACIÓNS = 15 DE XUÑO

SOLICITUDES DE REVISIÓÑ = 16-20 DE XUÑO

| XUÑO | Nº EXAMES | Nº EXAMES REVISADOS | | |
|------|-----------|---------------------|--------|--------|
| | | ESTUDANTES | EXAMES | % |
| 2019 | 69.024 | 4.433 | 10.194 | 14.77% |
| 2020 | 86.744 | 4.064 | 10.194 | 11.75% |
| 2021 | 78.424 | 3.707 | 7.466 | 9.52% |

| XUÑO | REVISIÓNS | MODIFICACIÓNS Á ALZA | | MODIFICACIÓNS Á BAIXA | | TOTAL | | APROBADOS | |
|------|-----------|----------------------|-----|-----------------------|-----|-------|-----|-----------|----|
| | | Nº | % | Nº | % | Nº | % | Nº | % |
| 2019 | 4.433 | 899 | 20% | 257 | 6% | 1.146 | 26% | 44 | 1% |
| 2020 | 4.064 | 1.316 | 32% | 416 | 10% | 1.732 | 43% | 82 | 2% |
| 2021 | 3.707 | 1.108 | 30% | 337 | 9% | 1.445 | 39% | 47 | 1% |

Publicadas as cualificacións definitivas despois do proceso de revisión:

- **O alumnado ou, no caso dos menores de idade, o pai, nai ou titor legal, terá dereito a ver as probas revisadas.**
- Unha vez finalizado na súa totalidade o proceso de revisión establecido, no prazo de dez días desde a publicación da resolución coas cualificacións definitivas.
- As solicitudes irán dirixidas ao presidente do Tribunal da Comisión Organizadora das probas e deberán presentarse nalgún dos LERD.

Provisionais / Definitivas

IMPORTANTES PARA A INSCRICIÓN NAS UNIVERSIDADES

As tarxetas de Cualificación serán Provisionais ata que finalice o proceso de revisión.

O estudantado recibirá as tarxetas de Cualificación Definitivas cando finalice o proceso de revisión.

PREINSCRIPCIÓN E ADMISIÓN

| PREINSCRIPCIÓN ORDINARIA - XUÑO | | | | | | |
|---------------------------------|----|-----|-----|----|--|--|
| XUÑO | | | | | | |
| 17 | 18 | ... | ... | 27 | | |

- PREINSCRIPCIÓN A TRAVÉS DA APLICACIÓN INFORMÁTICA

<https://www.edu.xunta.es/nerta/Paxinalnicio.do>

- VÁLIDA SÓ UNHA

- Nº de TITULACIÓNS

MÁXIMO 5 TITULACIÓNS DIFERENTES

MÁXIMO 10 SE HAI TITULACIÓNS REPETIDAS

- ORDE DE PREFERENCIA = FUNDAMENTAL

Non hai que escribir: Xa se selecciona o código unido á titulación

| Convocatoria | Orde Preferencia | Cota | Ensinanza Universitaria | Campus | Estado | Nota Admisión |
|--------------|------------------|-------|---|------------|------------|---------------|
| Ordinaria | 1ª | Xeral | 6014 – Grao en Enxeñaría Informática | Coruña | Solicitada | 07,068 |
| Ordinaria | 2ª | Xeral | 4009 – Grao en Enxeñaría Informática | Santiago | Solicitada | 07,068 |
| Ordinaria | 3ª | Xeral | 1011 – Grao en Enxeñaría Informática | Ourense | Solicitada | 07,068 |
| Ordinaria | 4ª | Xeral | 4001 – Grao en Admon. e Dir. Empresas | Santiago | Solicitada | 06,410 |
| Ordinaria | 5ª | Xeral | 4004 – Grao en Comunicación Audiovisual | Santiago | Solicitada | 06,410 |
| Ordinaria | 6ª | Xeral | 2003 – Grao en Comunicación Audiovisual | Pontevedra | Solicitada | 06,410 |

PREINSCRIPCIÓN E ADMISIÓN

PERSOAS CON DISCAPACIDADE
E/OU NECESIDADES ESPECIAIS

COMUNICACIÓN PARA AS ABAU ATA O 3 DE FEBREIRO

PERSOAS **CON DISCAPACIDADE** PODERÁN SOLICITAR
ACCESO Á UNIVERSIDADE POLO SEU CUPO NA
CONVOCATORIA EXTRAORDINARIA

CHAMAMENTOS E CALENDARIO DE MATRÍCULA

Para poder facer catro chamamentos antes de rematar o mes de xullo e facilitar a matrícula do alumnado, **cada prazo de matrícula terá un mínimo de dous días** (dende as 00.01h do primeiro día ata as 23.59h do segundo día).

Despois de cada chamamento e durante o período de matrícula, o alumnado que non se matricule, deberá confirmar o interese en seguir nas listaxes da CiUG (de non confirmalo, entenderase que xa non ten interese nas titulacións solicitadas e decaerá nos seus dereitos).

POSIBLE / PROVISIONAL

Publicación listaxe
convocados a matrícula

Matricula:
ata as 23:59 horas

Prazos dos chamamentos de Matrícula nas Universidades do SUG 2023

| Convocatoria | Prazo | Data listaxe | Datas de Matrícula | Mes |
|--|-------|--------------|--------------------|----------|
| ORDINARIA | 1º | 7 | 8 – 11 | Xullo |
| | 2º | 14 | 15 – 17 | |
| | 3º | 19 | 20 - 21 | |
| ORDINARIA e EXTRAORDINARIA | 4º | 24 | 25 – 26 | Setembro |
| CONVOCATORIA A VACANTES (datas orientativas) | 5º | 28xull | 29 – 31Xullo | |
| | 6º | 1 | 2 – 4 | |
| | 7º | 15 | 16 - 19 | Outubro |
| | 8º | 26 | 27 – 28 | |
| | 9º | 12 | 13 e 16 | |

PREINSCRIPCIÓN
EXTRAORDINARIA
DO 19 AO 21 DE
XULLO

PREINSCRICIÓN – ACCESO

Solicitudes

Resultados

Prazo de matrícula

Ordinaria - Prazo 1

| Conv. | Orde pref. | Cota | Ensinanza universitaria | Campus | Estado | Nota admisión | Continuar na lista de espera | Opcións |
|-----------|------------|-------|---|------------------------|-----------|---------------|------------------------------|--------------------------|
| Ordinaria | 1 | Xeral | 4025 - Grao en Odontoloxía | Santiago de Compostela | En espera | 07,180 | Non | Posición |
| Ordinaria | 2 | Xeral | 2007 - Grao en Enfermaría | Pontevedra | En espera | 07,180 | Non | Posición |
| Ordinaria | 3 | Xeral | 2010 - Grao en Fisioterapia | Pontevedra | En espera | 07,180 | Non | Posición |
| Ordinaria | 4 | Xeral | 3001 - Grao en Administración e Dirección de Empresas | Vigo | Convocado | 07,180 | | Posición |
| Ordinaria | 5 | Xeral | 4028 - Grao en Psicoloxía | Santiago de Compostela | Liberado | 07,180 | | Posición |

Axuda

Confirmar listas de espera

Por defecto non continuas en lista de espera. Se non Confirmas que queres continuar suponse que xa non queres matricularte en ningún grao dos que solicitaches

PREINSCRICIÓN – ACCESO

Solicitudes

Resultados

Podes matricularte na que estás “Convocado/a”. Se te matriculas xa non esperas polos de maior preferencia.

Prazo de matrícula

Ordinaria - Prazo 1

| Conv. | Orde pref. | Cota | Ensinanza universitaria | Campus | Estado | Nota admisión | Continuar na lista de espera | Opcións |
|-----------|------------|-------|---|------------------------|-----------|---------------|------------------------------|--------------------------|
| Ordinaria | 1 | Xeral | 4025 - Grao en Odontoloxía | Santiago de Compostela | En espera | 07,180 | Si | Posición |
| Ordinaria | 2 | Xeral | 2007 - Grao en Enfermería | Pontevedra | En espera | 07,180 | Si | Posición |
| Ordinaria | 3 | Xeral | 2010 - Grao en Fisioterapia | Pontevedra | En espera | 07,180 | Si | Posición |
| Ordinaria | 4 | Xeral | 3001 - Grao en Administración e Dirección de Empresas | Vigo | Convocado | 07,180 | | Posición |
| Ordinaria | 5 | Xeral | 4028 - Grao en Psicoloxía | Santiago de Compostela | Liberado | 07,180 | | Posición |

Axuda

Eliminar confirmación listas de espera

Si te convocan nun grao xa se liberan todos os graos con menor preferencia para convocar a outros solicitantes

Por defecto non continuas en lista de espera. Se non Confirmas que queres continuar suponse que xa non queres matricularte en ningún grao dos que solicitaches

PREINSCRICIÓN – ACCESO

Solicitudes

Resultados

Prazo de matrícula

Ordinaria - Prazo 1

| Conv. | Orde pref. | Cota | Ensinanza universitaria | Campus | Estado | Nota admisión | Continuar na lista de espera | Opcións |
|-----------|------------|-------|---|------------------------|-----------|---------------|------------------------------|--------------------------|
| Ordinaria | 1 | Xeral | 4025 - Grao en Odontoloxía | Santiago de Compostela | En espera | 07,180 | Si | Posición |
| Ordinaria | 2 | Xeral | 2007 - Grao en Enfermaría | Pontevedra | En espera | 07,180 | Si | Posición |
| Ordinaria | 3 | Xeral | 2010 - Grao en Fisioterapia | Pontevedra | En espera | 07,180 | Si | Posición |
| Ordinaria | 4 | Xeral | 3001 - Grao en Administración e Dirección de Empresas | Vigo | Convocado | 07,180 | | Posición |
| Ordinaria | 5 | Xeral | 4028 - Grao en Psicoloxía | Santiago de Compostela | Liberado | 07,180 | | Posición |

Axuda

Eliminar confirmación listas de espera

PREINSCRIPCIÓN – ACCESO

Prazo de matrícula

Ordinaria - Prazo 1

| Conv. | Orde pref. | Cota | Ensinanza universitaria | Campus | Estado | Nota admisión | Continuar na lista de espera | Opcións |
|-----------|------------|-------|---|------------------------|-----------|---------------|------------------------------|--------------------------|
| Ordinaria | 1 | Xeral | 4025 - Grao en Odontoloxía | Santiago de Compostela | En espera | 07,180 | Si | Posición |
| Ordinaria | 2 | Xeral | 2007 - Grao en Enfermaría | Pontevedra | En espera | 07,180 | Si | Posición |
| Ordinaria | 3 | Xeral | 2010 - Grao en Fisioterapia | Pontevedra | En espera | 07,180 | Si | Posición |
| Ordinaria | 4 | Xeral | 3001 - Grao en Administración e Dirección de Empresas | Vigo | Convocado | 07,180 | | Posición |
| Ordinaria | 5 | Xeral | 4028 - Grao en Psicoloxía | Santiago de Compostela | Liberado | 07,180 | | Posición |

PREINSCRIPCIÓN – ACCESO

Prazo de matrícula

Ordinaria - Prazo 1

| Conv. | Orde pref. | Cota | Ensinanza universitaria | Campus | Estado | Nota admisión | Continuar na lista de espera | Opcións |
|-----------|------------|-------|---|------------------------|-----------|---------------|------------------------------|--------------------------|
| Ordinaria | 1 | Xeral | 4025 - Grao en Odontoloxía | Santiago de Compostela | En espera | 07,180 | Si | Posición |
| Ordinaria | 2 | Xeral | 2007 - Grao en Enfermaría | Pontevedra | En espera | 07,180 | Si | Posición |
| Ordinaria | 3 | Xeral | 2010 - Grao en Fisioterapia | Pontevedra | En espera | 07,180 | Si | Posición |
| Ordinaria | 4 | Xeral | 3001 - Grao en Administración e Dirección de Empresas | Vigo | Convocado | 07,180 | | Posición |
| Ordinaria | 5 | Xeral | 4028 - Grao en Psicoloxía | Santiago de Compostela | Liberado | 07,180 | | Posición |

Grao en Fisioterapia - Pontevedra

50

Cota *

Prazas cota

Xeral

39

[Ver Listaxe De Matrícula](#)

Posición

| Nº matrícula | Apelidos e nome | DNI | Orde preferencia | Convocatoria | Nota admisión | Opción preferente | Estado |
|--------------|-------------------------|------------|------------------|--------------|---------------|-------------------|-----------|
| 0048 | Última alumna convocada | ****4902L | 4 | Ordinaria | 10,772 | Si | Convocado |
| 0260 | Luis blablaba | 999999999A | 3 | Ordinaria | 07,180 | Non | En espera |

Olo! NON MATRICULARSE na 4ª preferencia ata que a 1ª, 2ª e 3ª opción pechen

Solicitudes Resultados

Prazo de matrícula
Ordinaria - Prazo 1

| Conv. | Orde pref. | Cota | Ensinanza universitaria | Campus | Estado | Nota admisión | Continuar na lista de espera | Opcións |
|-----------|------------|-------|---|------------------------|-----------|---------------|------------------------------|--------------------------|
| Ordinaria | 1 | Xeral | 4025 - Grao en Odontoloxía | Santiago de Compostela | En espera | 07,180 | Non | Posición |
| Ordinaria | 2 | Xeral | 2007 - Grao en Enfermaría | Pontevedra | En espera | 07,180 | Non | Posición |
| Ordinaria | 3 | Xeral | 2010 - Grao en Fisioterapia | Pontevedra | En espera | 07,180 | Non | Posición |
| Ordinaria | 4 | Xeral | 3001 - Grao en Administración e Dirección de Empresas | Vigo | Convocado | 07,180 | Non | Posición |
| Ordinaria | 5 | Xeral | 4028 - Grao en Psicoloxía | Santiago de Compostela | Liberado | 07,180 | | Posición |

Axuda **Confirmar listas de espera**

OBRIGA de confirmar a lista de espera

PREINSCRIPCIÓN – ACCESO

Alumno/a

Luis blablaba

D.N.I.

99999999A

AGORA ESTARÍA OBRIGADO A MATRICULARSE

RESULTADOS

| Convocatoria | Orde Preferencia | Cota | Ensinanza Universitaria | Campus | Estado | Nota Admisión |
|--------------|------------------|-------|---|----------|-----------|---------------|
| Ordinaria | 1ª | Xeral | 6014 – Grao en Enxeñaría Informática | Coruña | PECHADA | 07,068 |
| Ordinaria | 2ª | Xeral | 4009 – Grao en Enxeñaría Informática | Santiago | PECHADA | 07,068 |
| Ordinaria | 3ª | Xeral | 1011 – Grao en Enxeñaría Informática | Ourense | CONVOCADO | 07,068 |
| Ordinaria | 4ª | Xeral | 4001 – Grao en Admon. e Dir. Empresas | Santiago | LIBERADA | 06,410 |
| Ordinaria | 5ª | Xeral | 4004 – Grao en Comunicación Audiovisual | Santiago | LIBERADA | 06,410 |

PREINSCRIPCIÓN – ACCESO

CONVOCATORIA POR VACANTES

PODE SER XA DENDE O 2º PRAZO

CONFIRMACIÓNS DE LISTA DE ESPERA

CON 48h. DE PRAZO

Moitas grazas e moi boa sorte!!