



PROEM

CAMINO AL EMPRENDIMIENTO



La Asociación de Empresarios del Polígono de Sabón-Arteixo

La Asociación de Empresarios del Polígono de Sabón-Arteixo, es una entidad sin ánimo de lucro, creada en el año 1990 y formada por empresas ubicadas en el Polígono de Sabón.

Sus objetivos fundamentales son la defensa de los intereses comunes de las empresas asociadas, la dinamización empresarial del territorio, y el servir de núcleo de unión entre todos los empresarios de la zona.





¿QUÉ ES EL PROYECTO PROEM?

El proyecto de “PROEM” nace para *fomentar los valores del emprendimiento* entre la comunidad educativa, y así tener una sociedad dinámica capaz de cambiar la forma de hacer las cosas.

La metodología utilizada es la de crear una cooperativa educativa con el alumnado de secundaria, para enseñarles todos los pasos que habría que dar para gestionar una empresa.

Esto nos permite ir desarrollando una serie de competencias con los chicos y chicas para poder acercarlos al mundo real.

¿QUÉ ES EL PROYECTO PROEM?

Algunas de estas competencias son:

- Competencia en comunicación lingüística.
- Competencia matemática.
- Competencia en el conocimiento y la interacción con el mundo físico.
- Tratamiento de la información y competencia digital.
- Competencia social y ciudadana.
- Competencia cultural y artística.
- Competencia para aprender a aprender.
- Autonomía e iniciativa personal.

La forma de trabajar este proyecto es la colaboración entre una asociación o entidad empresarial (a través de sus técnicos), la colaboración de un colegio o instituto, en el que el profesor pueda tutorizar el proyecto y la **implicación del alumnado**.



¿QUÉ ES EL PROYECTO PROEM?

El resultado de este trabajo es desarrollar valores:

- El esfuerzo
- La superación personal
- La implicación con un proyecto
- La confianza en uno mismo
- La responsabilidad

Para ser emprendedores:

- ✓ Emprendedor empresario
- ✓ Emprendedor social
- ✓ Intraemprendedor



¿QUÉ ES EL PROYECTO PROEM?

- a) **Aportación de la Asociación de Empresarios del Polígono de Sabón:**
 - **Se trata de promover la iniciativa del alumnado de entre 12-14 años.**
 - **Asesoramiento técnico para ayudar en el desarrollo del proyecto**

- b) **Aportación de los alumnos:**
 - **Elegir un proyecto con actividad empresarial**
 - **Trabajar en el desarrollo del producto en las clases de tutorías**
 - **Hacerlo atractivo al mercado**
 - **Estudiar las distintas posibilidades de obtención de recursos**
 - **Que pueda aportar algo a nuestro entorno**

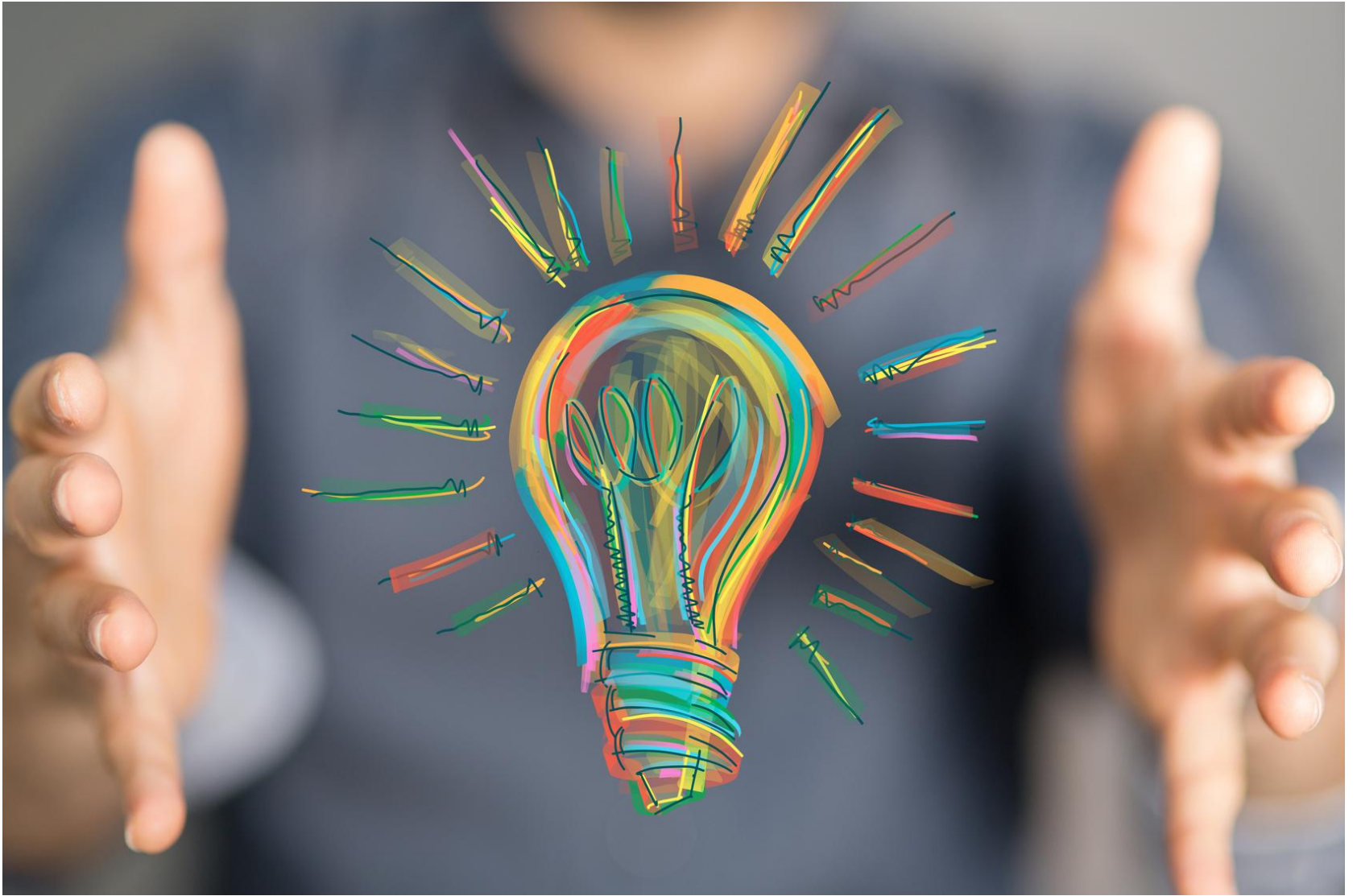

¿QUÉ ES EL PROYECTO PROEM?

Este proyecto ya se puso en marcha en el CPI Monte Caxado durante los cursos 2015-2016 y 2016-2017. Los resultados obtenidos fueron excepcionales, principalmente por la implicación de los alumnos/as que participaron en la creación de una cooperativa educativa, y por el apoyo prestado por el profesor-tutor y el colegio.

Dada la importancia de llevar a cabo este tipo de proyectos en la educación, podemos destacar también la colaboración de las administraciones públicas en el desarrollo del proyecto.

Para este curso 2017-2018, la Diputación de A Coruña apoyará el proyecto "PROEM", para extrapolar esta iniciativa a otros ayuntamientos de la provincia.

COLABORAN:



Deputación
DA CORUÑA

seara

Saepón



**COMUNIDAD DE
PROPIETARIOS**
POLÍGONO DE BERGONDO



AGRELA
ASOCIACIÓN
EMPRESARIOS