FAMILIAS

CREO EN TI

AUTORA: Anna Morato García
EDITORIAL: Beascoa
ISBN: 9788448852788
ANO PUBLICACIÓN: 2020

Seis contos que abordan temas como a perseveranza, o pensar por un mesmo, o aburrimento, a paciencia, o manexo do enfado e o valor das cousas realmente importantes.
En cada conto ofrécese unha ferramenta que servirá para que os lectores CREAN NELES MESMOS.
Para que crean en si mesmos é tamén fundamental que saiban que nós cremos neles, que os apoiamos e que sempre poderán contar con nós.

Por un ano 2021 de boas lecturas!

Remata un ano estraño e difícil, un ano que mudou a nosa lectura, un ano no que descubrimos a capacidade reparadora e sanadora da mesma.
Que mellor xeito de enfrontar o 2021 que acudindo ás seleccións de lectura da nosa biblioteca escolar, que chegan, unha vez máis, cargadiñas de libros.

"Un libro é un agasallo que podes abrir unha e outra vez."
Garrison Keillor

BILIOTECA FINA CASALDERREY
CEP IGREXA-VALADARES

http://www.edu.xunta.es/centros/cepigrexavaladares/

CEP IGREXA-VALADARES

RECOMENDACIÓNS LECTORAS

1º E.P

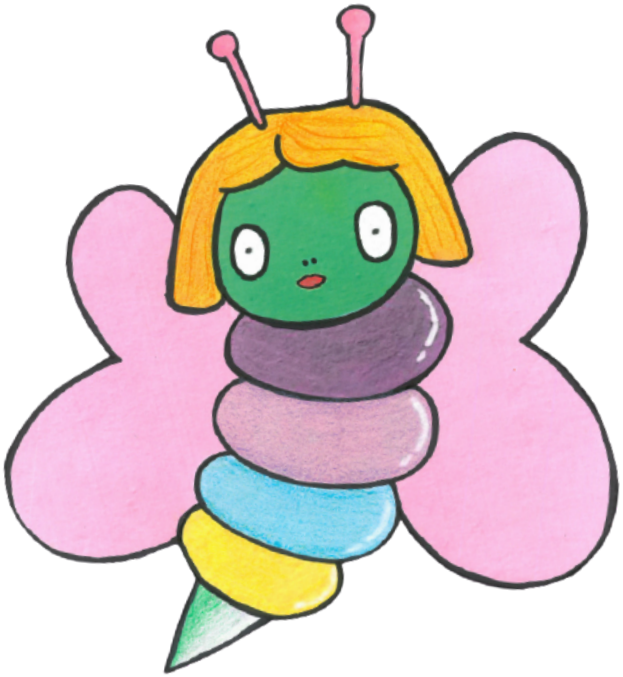

NADAL 2020

Equipos de Dinamización da Lingua Galega

Bibliotecas escolares de Galicia

GALEGO

SUPERAVOA

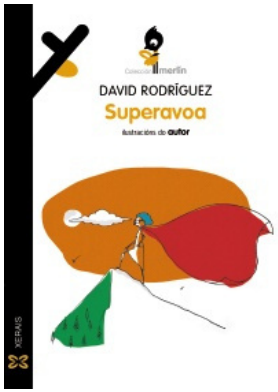

AUTOR: David Rodríguez.EDITORIAL: Xerais

ISBN: 9788491217510

ANO PUBLICACIÓN: 2020

A avoa Rita garda un segredo.
É unha superheroína!
Se non fose por ela e os seus superpoderes, o mundo viríase abaixo.
Este é un libro cheo de tenrura e de humor que fará que pasedes uns momentos moi agradables
Ademáis de ser unha feliz homenaxe para todas as avoas.

CASTELLANO

EL HILO INVISIBLE

AUTOR: Miriam Tirado.

EDITORIAL: B de BLOK

ISBN: 9788417921330

AÑO PUBLICACIÓN: 2020

Nura ha descubierta el secreto que guarda el ombligo. Ahora ya sabe que de el sale un hilo invisible que la une a todas las personas que más quiere: su madre, su padre, sus abuelos, ... Nunca más tendrá miedo cuando no estén, porque sabe que ese hilo la une a ellos, ¡y que estarán conectados para siempre!
Un cuento sobre los vínculos que nos unen con quien más queremos.

ENGLISH

IF YOU GIVE A MOUSE A COOKIE

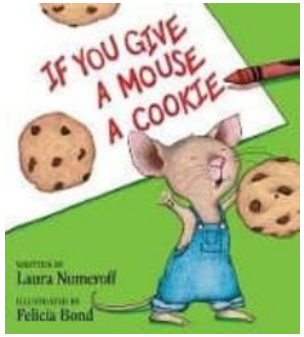

AUTOR: Laura Numeroff.

EDITORIAL: Harpercollings Pub.

ISBN: 9780060245863

ANO PUBLICACIÓN: 2015

Si aparece un ratonciño famento na túa porta, tal vez queiras darlle unha galleta. E se lle das unha galleta, pedirá un vaso de leite. Quererá mirarse nun espello para asegurarse de que non ten bigote de leite, e logo pedirá un par de tesoiras para darse un recorte....