FAMILIAS

EDUCA SIN ESTRÉS.

AUTOR: Fernando Alberca

EDITORIAL:Toromitico.

ISBN: 9788415943952

AÑO PUBLICACIÓN: 2021

Un libro que enseña a quitarle estrés a la vida de los hijos y a la de los padres y madres, que les permita relajarse para acertar más, y adaptarse a la generación del hijo o hija y a su nuevo mundo digital.

«Todo hijo/a es alguien tan grandioso que vale más que todos los tesoros juntos del universo; más que el propio universo. Infinitamente más que cualquier resultado (intelectual, deportivo, social, académico...).»

Por un verán de boas lecturas!

Xa chegamos ao final deste curso tan complicado para todos.

O camiño fíxose moi longo e pesado, pero coas mesmas ganas e ilusión de sempre.

Non perdades ningún detalle das recomendacións de Rapochá porque hai moitas historias que farán que pases un verán moi entretido.

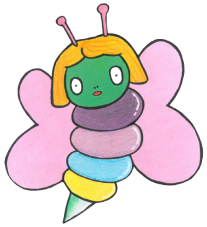

BIBLIOTECA FINA CASALDERREY
CEP IGREXA-VALADARES

http://www.edu.xunta.es/centros/cepigrexavaladares/

RECOMENDACIÓNS LECTORAS

1º E.P

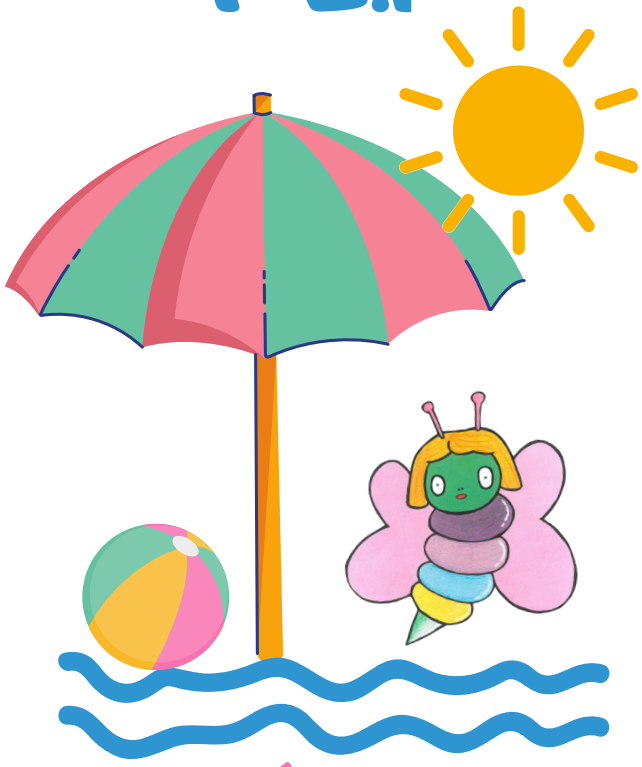

VERÁN 2021

Equipos de Dinamización da Lingua Galega

Bibliotecas escolares de Galicia

GALEGO

MAROSA E MARIÑA CAMIÑAN A COMPOSTELA.

AUTOR: Iago López

EDITORIAL: Xerais

ISBN: 9788491218029

AÑO PUBLICACIÓN: 2021

Na Catedral de Santiago levaron un desgusto enorme: o botafumeiro caeu ao chan. A osa Marosa e a toupiña Mariña son as únicas que saben arranxar a corda que suxeitaba o enorme incensario. As dúas amigas prepáranse para facer o camiño a Compostela e así axudar a que a catedral estea lista para recibir as agardadas visitas.

CASTELLANO

¡¡¡MAMÁÁÁ...!!!

AUTOR: Carles Cano

EDITORIAL: Anaya

ISBN: 978-84-698-8598-7

AÑO PUBLICACIÓN: 2021

Los niños no siempre «sueñan con los angelitos», a pesar del deseo de los mayores. Lo sabe muy bien la protagonista de este cuento, quien por las noches tiene que enfrentarse a los malvados personajes de los cuentos para poder dormir tranquila.

ENGLISH

BROWN BEAR, BROWN BEAR

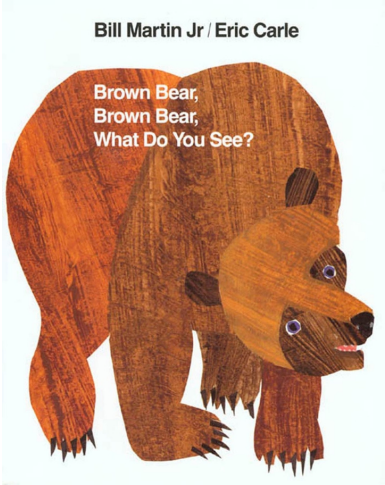

AUTOR: Bill Martin/ Eric Carle

EDITORIAL: Doubleday & Company

ISBN: 9781627797221

AÑO PUBLICACIÓN: 1967

Plot The narrator asks various animals what they see with the response usually being another animal, the respondent is then asked what they themselves see, and the process is repeated. It features different animals in different colours.
The book is designed to help children associate colors and meanings to objects.

FAMILIAS

EDUCA SIN ESTRÉS.

AUTOR: Fernando Alberca

EDITORIAL:Toromitico.

ISBN: 9788415943952

AÑO PUBLICACIÓN: 2021

Un libro que enseña a quitarle estrés a la vida de los hijos y a la de los padres y madres, que les permita relajarse para acertar más, y adaptarse a la generación del hijo o hija y a su nuevo mundo digital.

«Todo hijo/a es alguien tan grandioso que vale más que todos los tesoros juntos del universo; más que el propio universo. Infinitamente más que cualquier resultado (intelectual, deportivo, social, académico...).»

Por un verán de boas lecturas!

Xa chegamos ao final deste curso tan complicado para todos.

O camiño fíxose moi longo e pesado, pero coas mesmas ganas e ilusión de sempre.

Non perdades ningún detalle das recomendacións de Rapochá porque hai moitas historias que farán que pases un verán moi entretido.

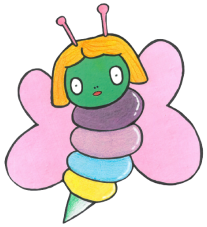

BIBLIOTECA FINA CASALDERREY
CEP IGREXA-VALADARES

http://www.edu.xunta.es/centros/cepigrexavaladares/

RECOMENDACIÓNS LECTORAS

2º E.P

VERÁN 2021

Equipos de Dinamización da Lingua Galega

Bibliotecas escolares de Galicia

GALEGO

ÁLVARO AO SEU AIRE.

AUTOR: Monserrat del Amo

EDITORIAL: Bruño

ISBN: 978-84-696-2818-8

AÑO PUBLICACIÓN: 2021

Álvaro é enxoito, moreno e zurdo; ten dous remuíños no pelo e, ademais de ser falangueiro e simpático, ten un brazo algo máis curto que o outro. Pero el está contento porque se apaña fenomenal coa man esquerda, e a dereita nin lle pica nin lle doe nin nada de nada! Será Álvaro capaz de vencer as dificultades e ganar algún dos concursos que se organizan no cole?

CASTELLANO

UN PEZ EN LA ESCALERA.

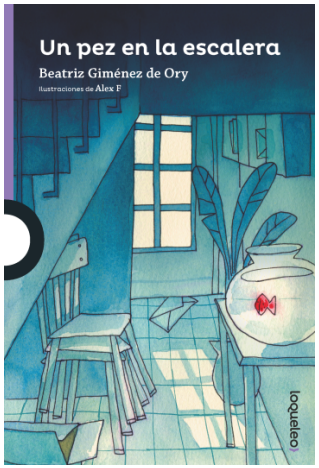

AUTOR: Beatriz Giménez de Ory

EDITORIAL: Loqueleo

ISBN: 9788491223689

AÑO PUBLICACIÓN: 2021

Un feriante regala un pez rojo a Selene. La niña está encantada con su nueva mascota, pero tendrá que dejarla sola por unos días. ¿Quién cuidará de ella? Contar con la colaboración de sus malhumorados vecinos no parece la mejor opción, aunque en la vida nunca es tarde para cambiar y dejarse sorprender.

ENGLISH

MY CAT LIKES TO HIDE IN BOXES.

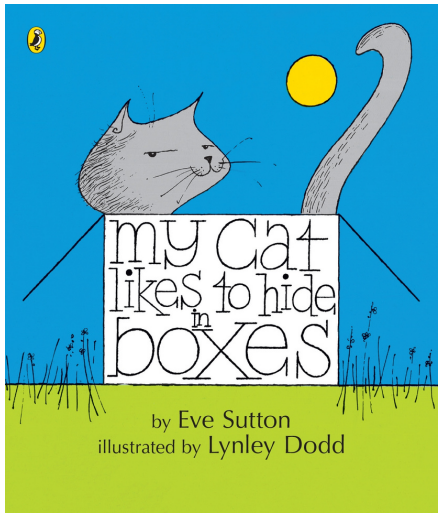

AUTOR: Eve Sutton

EDITORIAL: Puffin books

ISBN: 9780143504467

AÑO PUBLICACIÓN: 1973

Lots of cats all around the world do exciting things like fly aeroplanes or play the violin - but my cat, an ordinary round-the-house cat, likes to hide in boxes.

FAMILIAS

EDUCA SIN ESTRÉS.

AUTOR: Fernando Alberca

EDITORIAL:Toromitico.

ISBN: 9788415943952

AÑO PUBLICACIÓN: 2021

Un libro que enseña a quitarle estrés a la vida de los hijos y a la de los padres y madres, que les permita relajarse para acertar más, y adaptarse a la generación del hijo o hija y a su nuevo mundo digital.

«Todo hijo/a es alguien tan grandioso que vale más que todos los tesoros juntos del universo; más que el propio universo. Infinitamente más que cualquier resultado (intelectual, deportivo, social, académico...).»

Por un verán de boas lecturas!

Xa chegamos ao final deste curso tan complicado para todos.

O camiño fíxose moi longo e pesado, pero coas mesmas ganas e ilusión de sempre.

Non perdades ningún detalle das recomendacións de Rapochá porque hai moitas historias que farán que pases un verán moi entretido.

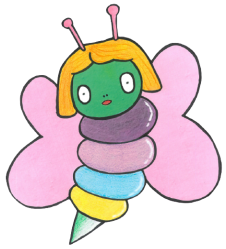

BIBLIOTECA FINA CASALDERREY
CEP IGREXA-VALADARES

http://www.edu.xunta.es/centros/cepigrexavaladares/

RECOMENDACIÓNS LECTORAS

3º E.P

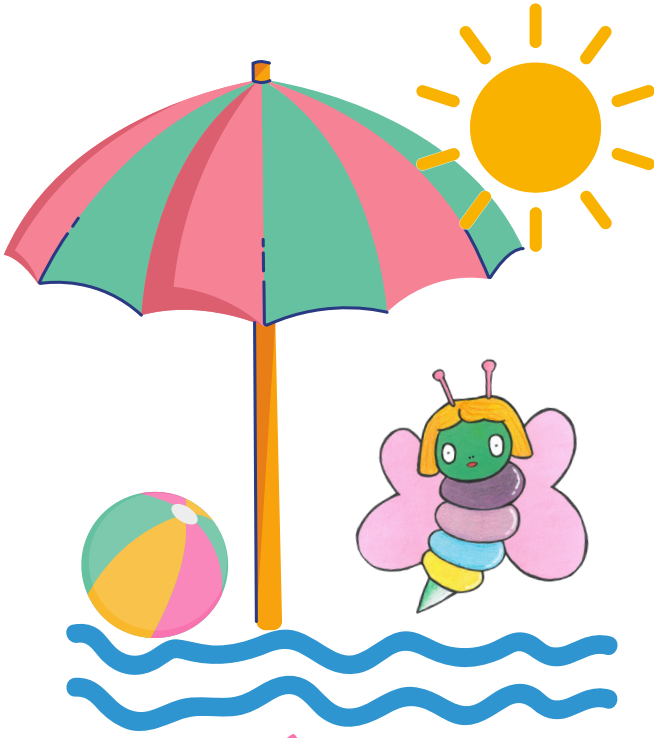

VERÁN 2021

Equipos de Dinamización da Lingua Galega

Bibliotecas escolares de Galicia

GALEGO

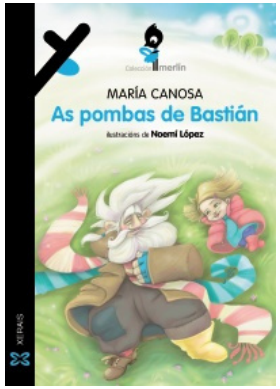

AS POMBAS DE BASTIÁN

AUTOR: María Canosa

EDITORIAL: Xerais

ISBN: 978-84-9121-845-6

AÑO PUBLICACIÓN: 2021

Desde a fiestra da súa casa, Minia observa todos os días como un home lles dá de comer ás pombas da rúa. As aves semellan ser as súas únicas amigas, mais a rapaza intúe que aquel home agocha unha maxia especial tras a soidade en que semella vivir. Por iso a nena toma unha decisión: achegarse a el. A partir do primeiro encontro prenderá neles a ilusión que vai alumear unha fermosa amizade.

Unha emotiva historia de amizade.

CASTELLANO

EL REGRESO DE LOS WILLOUGHBY

AUTOR: Lois Lowry

EDITORIAL: Anaya

ISBN: 9788469886076

AÑO PUBLICACIÓN: 2021

En esta alocada aventura de la disparatada familia, los señores Willoughby, que se han pasado treinta años congelados en una montaña suiza, ¡se han descongelado a causa del calentamiento global! Desaliñados, desorientados y tan gruñones como siempre, emprenden el camino de vuelta a casa. Pero su hijo, que ya es un hombre adulto y heredero de una fortuna, ¿logrará reconocerlos? ¿Se quedarán ellos pasmados al descubrir que son abuelos? ¿Y qué narices es un Uber?

Una divertidísima novela de humor.

ENGLISH

THE ELEPHANT AND THE BAAD BABY

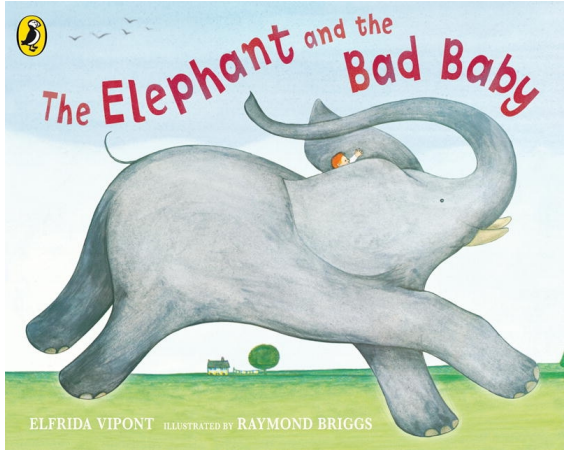

AUTOR: Elfrida Vipont

EDITORIAL:Puffin books

ISBN: 9780140566918

AÑO PUBLICACIÓN: 1979

The Elephant takes the Bad Baby for a ride and they go 'rumpeta, rumpeta, rumpeta down the road.' They help themselves to ice creams, pies, buns, crisps, biscuits, lollipops and apples, and the shopkeepers follow them down the road shouting and waving. All ends well as the Bad Baby learns to say 'Please' and his mother makes pancakes for everyone.

FAMILIAS

EDUCA SIN ESTRÉS.

AUTOR: Fernando Alberca

EDITORIAL:Toromitico.

ISBN: 9788415943952

AÑO PUBLICACIÓN: 2021

Un libro que enseña a quitarle estrés a la vida de los hijos y a la de los padres y madres, que les permita relajarse para acertar más, y adaptarse a la generación del hijo o hija y a su nuevo mundo digital.

«Todo hijo/a es alguien tan grandioso que vale más que todos los tesoros juntos del universo; más que el propio universo. Infinitamente más que cualquier resultado (intelectual, deportivo, social, académico...).»

Por un verán de boas lecturas!

Xa chegamos ao final deste curso tan complicado para todos.

O camiño fíxose moi longo e pesado, pero coas mesmas ganas e ilusión de sempre.

Non perdades ningún detalle das recomendacións de Rapochá porque hai moitas historias que farán que pases un verán moi entretido.

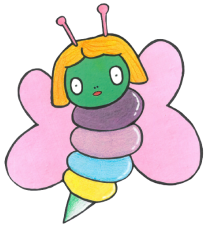

BIBLIOTECA FINA CASALDERREY
CEP IGREXA-VALADARES

http://www.edu.xunta.es/centros/cepigrexavaladares/

RECOMENDACIÓNS LECTORAS

4º E.P

VERÁN 2021

Equipos de Dinamización da Lingua Galega

Bibliotecas escolares de Galicia

GALEGO

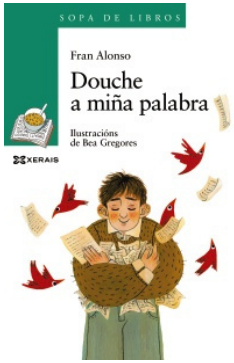

DOUCHE A MIÑA PALABRA

AUTOR: Fran Alonso

EDITORIAL: Xerais

ISBN: 978-84-9121-886-9

AÑO PUBLICACIÓN: 2021

Como se chega a ser escritora ou escritor? Por que se escribe? Pódese vivir sen ler? Pódese aprender a pensar a través da lectura? As palabras poden proer, picar, denunciar as inxustizas, resultar molestas e incómodas. Tamén poden facernos reaccionar. Os escritores e escritoras pelexan coas palabras, míranlles as patiñas nun microscopio e constrúen historias. Cunha linguaxe comprensible e chea de anécdotas, Fran Alonso cóntanos neste libro inusual cousas sobre a escrita, a literatura ou a lingua e convídanos a reflexionar sobre o superpoder da lectura e a importancia de sentir a chamada das palabras.

CASTELLANO

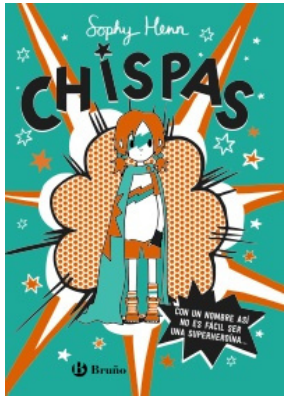

CHISPAS, 1. CON UN NOMBRE ASÍ, NO ES FÁCIL SER UNA SUPERHEROÍNA...

AUTOR: Sophy Henn

EDITORIAL: Bruño

ISBN: 9788469663349

AÑO PUBLICACIÓN: 2021

Hola, me llamo Chispas y soy una superheroína. Probablemente pienses que es alucinante, ¿a que sí? Pues vale, sí, en algún momento puede serlo, pero ¿qué me dices de tener que llevar la misma ropa TODO EL TIEMPO? ¿Y de tener que salir corriendo para salvar el mundo cuando te lo estás pasando genial? Además, debo ser la buena de la película incluso cuando no quiero serlo. Y es que a veces, pues eso, lo único que quiero es ser normal. Como ves, no resulta fácil ser una superheroína. Y menos aún cuando en lugar de enfrentarme a los supervillanos habituales tengo que enfrentarme a los malos del mundo real, esos que intentan destrozar el planeta, que SIN DUDA son mucho peores que el Capitán Caos o Laserdrom. Por cierto, no me preguntes qué superpoder tengo...

ENGLISH

HANDA´S SURPRISE

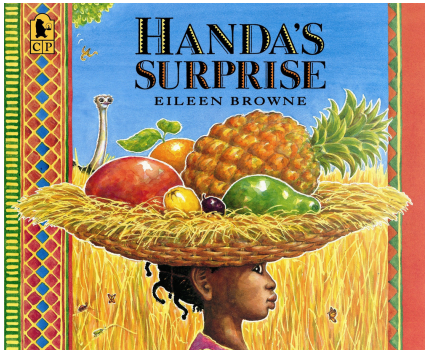

AUTOR: Eileen Browne

EDITORIAL: Walker Books Ltd

ISBN: 9781846113017

AÑO PUBLICACIÓN: 1995

PHanda carries seven delicious fruits to her friend Akeyo as a surprise But thanks to some hungry animals she meets along the way it's Handa who's in for a surprise!

FAMILIAS

CONVIVIR CON UN ADOLESCENTE ES FACIL: SI SABES COMO

AUTOR: Eli Soler

EDITORIAL: Plataforma

ISBN: 9788417886998

AÑO PUBLICACIÓN: 2020

La adolescencia que toca a cada nueva generación de padres parece ser la más complicada y difícil de sobrellevar. Sin embargo, se trata de una etapa de la vida que no tiene por que ser dramática, siempre y cuando se tengan muy claras algunas pautas. La autora explica, en un tono amable, realista y sin dramatismos, que podemos hacer y que no como padres de adolescentes, em relación con los temas que más preocupan: los estudios, las amistades, la sexualidad, internet, etc.

Por un verán de boas lecturas!

Xa chegamos ao final deste curso tan complicado para todos.

O camiño fíxose moi longo e pesado, ... pero coas mesmas ganas e ilusión de sempre.

Non perdades ningún detalle das recomendacións de Rapochá porque hai moitas historias que farán que pases un verán moi entretido.

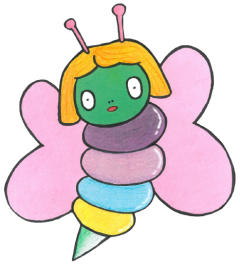

BIBLIOTECA FINA CASALDERREY
CEP IGREXA-VALADARES

http://www.edu.xunta.es/centros/cepigrexavaladares/

RECOMENDACIÓNS LECTORAS

5º E.P

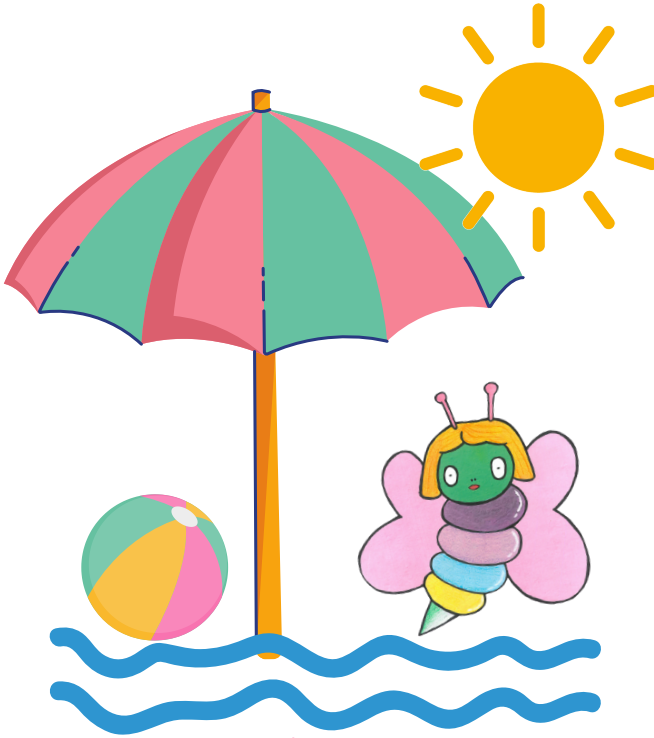

VERÁN 2021

Equipos de Dinamización da Lingua Galega

Bibliotecas escolares de Galicia

GALEGO

MAXIA DE PEDRA

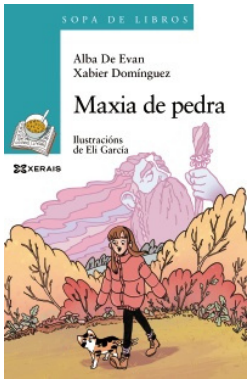

AUTOR: Xabier Domínguez Pérez/

Alba De Evan Freijedo

EDITORIAL: Xerais

ISBN: 978-84-9121-885-2

AÑO PUBLICACIÓN: 2021

Uns restos arqueolóxicos de orixe galega que se descobren en Roma son roubados cando viaxan de volta a Galicia. Anxela, unha nena de 12 anos, atopa un gato de tres colas, con poderes máxicos, que é exactamente igual ao que estaba gravado no petróglifo roubado. De onde procede ese gato? Como puido chegar ata unha necrópole romana? Que interese hai detrás do roubo? Unha novela de maxia, intriga e acción que nos transporta á Galicia castrexa e á época da romanización.

CASTELLANO

MAGO POR CASUALIDAD.

AUTOR: Laura Gallego

EDITORIAL: Bruño

ISBN: 978-84-696-6417-9

AÑO PUBLICACIÓN: 2021

Había una vez un reino de fantasía con hadas, dragones, caballeros y todas esas cosas que tienen los reinos de fantasía. También había una ciudad grande a la que se llegaba por un camino, y junto a ese camino estaba la posada del Ogro Gordo. En ella trabaja como mozo el joven Ratón, que un día recibe por accidente los poderes del malvado mago Calderaus... Unos poderes que no sabe usar... y que el mago quiere a toda costa recuperar. Para lograrlo ambos inician un delirante viaje en el que conocerán a toda una serie de personajes extravagantes y vivirán emocionantes aventuras repletas de humor.Un apasionante relato que transcurre en un sugerente mundo de fantasía.

ENGLISH

CHARLOTTE´S WEB.

AUTOR: E B White

EDITORIAL: Harper & Brothers

ISBN: 9780060845940

AÑO PUBLICACIÓN: 1952

Some Pig. Humble. Radiant. These are the words in Charlotte's Web, high up in Zuckerman's barn. Charlotte's spiderweb tells of her feelings for a little pig named Wilbur, who simply wants a friend. They also express the love of a girl named Fern, who saved Wilbur's life when he was born the runt of his litter.

FAMILIAS

CONVIVIR CON UN ADOLESCENTE ES FACIL: SI SABES COMO

AUTOR: Eli Soler

EDITORIAL: Plataforma

ISBN: 9788417886998

AÑO PUBLICACIÓN: 2020

La adolescencia que toca a cada nueva generación de padres parece ser la más complicada y difícil de sobrellevar. Sin embargo, se trata de una etapa de la vida que no tiene por que ser dramática, siempre y cuando se tengan muy claras algunas pautas. La autora explica, en un tono amable, realista y sin dramatismos, que podemos hacer y que no como padres de adolescentes, em relación con los temas que más preocupan: los estudios, las amistades, la sexualidad, internet, etc.

Por un verán de boas lecturas!

Xa chegamos ao final deste curso tan complicado para todos.

O camiño fíxose moi longo e pesado, ... pero coas mesmas ganas e ilusión de sempre.

Non perdades ningún detalle das recomendacións de Rapochá porque hai moitas historias que farán que pases un verán moi entretido.

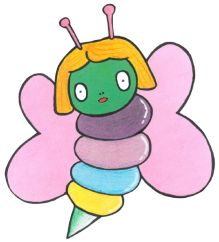

BIBLIOTECA FINA CASALDERREY
CEP IGREXA-VALADARES

http://www.edu.xunta.es/centros/cepigrexavaladares/

RECOMENDACIÓNS LECTORAS

6º E.P

VERÁN 2021

Equipos de Dinamización da Lingua Galega

Bibliotecas escolares de Galicia

GALEGO

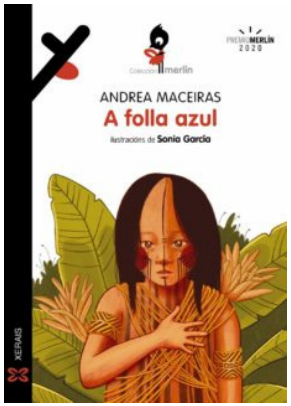

A FOLLA AZUL

AUTOR: Andrea Maceiras

EDITORIAL: Xerais

ISBN: 978-84-9121-844-9

AÑO PUBLICACIÓN: 2021

Premio Merlín de Literatura Infantil 2020

A Amazonia é un mundo verde e único. Tamén é o fogar de moitas tribos indíxenas que viviron alí desde o inicio dos tempos. Algunhas delas manteñen relación coa civilización, mentres que outras decidiron permanecer voluntariamente ocultas no corazón da selva. A miña tribo é unha delas. Eu son Husu Aké, membro da tribo dos Tacaré, filla da Nai Terra e habitante do mundo verde. E esta é a miña historia.

Unha novela de fondo compromiso social.

CASTELLANO

LA RAMA SECA DEL CEREZO

AUTOR: Rafael Salmeron

EDITORIAL: Anaya

ISBN: 9788469885956

AÑO PUBLICACIÓN: 2021

XVIII Premio Anaya de Literatura Infantil y Juvenil, 2021

Sakura, una adolescente con una deformidad en la mano, sobrevive a las burlas de sus compañeros y a la incomunicación familiar, piensa que su madre no la quiere y a su padre, absorbido por el trabajo, apenas lo ve. Aiko, una amiga virtual, vive en otra ciudad y no es fácil que lleguen a conocerse. Su verdadero deseo es convertirse en dibujante de manga, aunque sabe que eso nunca sucederá.
Pero la vida de Sakura da un giro cuando se cruza con el pequeño Tetsuo y con un anciano superviviente del bombardeo de Hiroshima que guarda un gran secreto.

Una emotiva historia de amistad y superación.

ENGLISH

THE WORLDS WORST CHILDREN

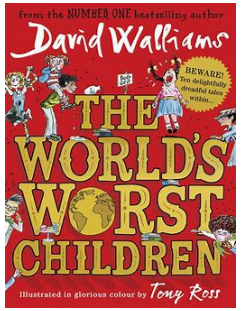

AUTOR: David Walliamsn

EDITORIAL: HARPERCOLLINS PUB

ISBN: 9780008197049

AÑO PUBLICACIÓN: 2016

Are you ready to meet the World's Worst Children? Five beastly boys and five gruesome girls! Like Sofia Sofa – a TV super-fan so stuck to the sofa that she's turning into one!Or Dribbling Drew – a boy whose drool gets him into trouble on a school trip!.