XUNTA DE GALICIA
CONSELLERÍA DE EDUCACIÓN
E ORDENACIÓN UNIVERSITARIA

C.E.I.P plurilingüe VISTA ALEGRE

Rúa Mestre D. Camilo s/n
27880 Burela (Lugo)
Telf: **982 870116**
Fax: **982 870119**
E-Mail: **ceip.vista.alegre@edu.xunta.es**

Burela 29 de abril de 2019

Programa definitivo
Visita al colegio "GBS De Bosmier" Balen - Bélgica
9 a 16 de mayo de 2019

Jueves 9 de mayo: Llegada a Bruselas y Balen.

Saída do COLEXIO VISTA ALEGRE : 8:15 horas con Autobuses MORÁN.
Llegada al aeropuerto de Zaventem en **Bruselas a las 15.50 horas.**

18:00 horas: Llegada a Vogelsberg en Balen: "Albergue Domein Vogelsberg"
http://www.cjt.be/boekingscentrale/fiche.aspx?nr=205

20:00 h: Nos instalamos en las habitaciones y cenamos en el albergue.

Viernes 10 de mayo: Visita al colegio + Tarde con las familias

9:15 h.:	Nos recogen profesores y familias en coches y vamos al colegio: GBS de Bosmier en Balen (Está ubicado a 5 km del albergue) http://www.debosmier.be/
9:30 h:	Bienvenida, visita al colegio, juegos colaborativos, jardín de los sentidos
10:00 -11:00:	Actividades en la clase de 6º con los niños belgas (coordina la profesora: Heidi Geerinckx)
12.00 h.:	Almuerzo **(ofrecido por la Asociación de Madres y Padres de Alumnos del colegio belga)**
13.15 h.:	Juego de preguntas en grupos :"En busca del Tesoro" en el colegio y por el bosque que rodea el centro escolar.Participan nuestros alumnos/as y los niños de 5º y 6º del centro belga. Utilizarán las tablets….
15.00 h.:	Descanso para tomar un delicioso helado (**ofrecido por el colegio**)
15.50 h.	Tarde con las familias anfitrionas (Cena + actividades)
20.30 h.:	Las familias acompañarán a los alumnos al albergue.

Sábado 11 de mayo: Excursión a Amberes + Parque Zoológico

Excursión en tren de Balen a Amberes.
9:20 h: Salida en coches para a estación de Balen.
9:48 – 10:51 h: Viaje en tren hasta la estación de Amberes.
11:00-13:00 h: Visita ao centro histórico de Amberes.
13:00 – 17:00: Visita al Zoo de Amberes. https://www.zooantwerpen.be/en/
17:30 h: Cena en Pizza Hut de Amberes.
19:09 h: Regreso en tren a Balen.
20:12 h: Llegada a la estación y traslado en coches al albergue.

Domingo 12 de mayo: Paseo en barco por los canales y esclusas + Tarde en el parque acuático cubierto de SunParks

10:30 h: Salida en autobús hasta el puerto del canal.
11:00 h: Paseo en barco **"De Zander"** por los canales y descubriremos como funcionan las esclusas (https://www.dezander.be/index.php/nl/)
Picnic en el barco.
13:00 h: Iremos caminando hasta el parque acuático.
13:30 h-17:15 h: diversión en el Parque acuático cubierto: Sunparks. Vienen también algunos niños belgas con sus familias.
http://www.sunparks.co.uk/EN/GB/parks/kempense_meren/services/aquafun

17:45 h: coches para transportar a los niños y profesores al albergue.
19:30 h: Cena en el albergue.

Lunes 13 de mayo: Keiheuvel +2ª Visita al colegio + Tarde en familia

Salida andando del albergue: Pasaremos la mañana en el area recreativa:
De Keiheuvel en Balen: http://www.keiheuvel.be/ (ubicada a 1,5 km del albergue)
10:00 h: Paseo en bicicleta y Juegos en el Parque De Keiheuvel.
Paseo en bicicleta en la naturaleza y juegos en el parque de Keuheuvel …. Pararemos a descansar en una granja donde se hacen auténticos y ricos helados artesanales.
(Invitados por el colegio) El alquiler de las bicicletas lo paga normalmente el ayuntamiento de Balen
13:45 h: Traslado en coches al colegio
14:00-15:50 h: Juegos cooperativos en el centro escolar.
15:50 – 20:30 h: Tarde con las familias y regreso al albergue.

Martes 14 de mayo: Día en el Parque de atracciones de Bobbejaanland

http://www.bobbejaanland.be/fr **Situado a 25 km del albergue (30 mn en autobús)**
9:30 h: Salida en autobús en dirección a Bobbejaanland (Parque de atracciones)
18:00 h: Regreso al albergue
19:30 h: Cena

Miércoles 15 de mayo: Diversión en el área recreativa de Zilvermeer

Actividad conjunta con los niños de 5º y 6º del colegio belga.

9:00 h: Iremos en autobús hasta el área recreativa de Zilvermeer en Mol. http://www.zilvermeer.be/en.html

9:30-12:00 h: Actividades deportivas : pedalos de agua, karts, mini-golf y si el tiempo lo permite: baño en el lago….

12:00 h: Picnic
13:00 – 15:00 h: Juegos de Aventura en grupos (actividades con monitores)
15:00 - 16:30 h: Juegos en el parque de Zilvermeer.
16:30 h: Regreso al albergue.
18:30 h: Cena en el albergue

Jueves 16 de mayo: Regreso a Burela.

9:30 h: Salida del albergue para Bruselas en autobús.
11:00 h: Parada y visita al Atomium.
12:30 h: Visita al centro de Bruselas. Comida en el restaurante Quick o Mac Donald.
Visita rápida a La Grand Place/Grand Market, Manneken Pis, Palacio Real, …
15:30 h. Traslado del centro al aeropuerto en autobús
18:45 h: Salida del vuelo de Bruselas a Santiago de Compostela.
21:45 h: Hora aproximada de chegada ao Colexio VISTA ALEGRE de Burela.

Horario de los vuelos con la compañía VUELING :
Vuelo directo

SALIDA 9 de MAIO 2019: Santiago – Bruselas: 13:40 h. – 15:50 h.

REGRESO 16 de MAIO 2019: Bruselas – Santiago: 16:30 h. – 18:45 h.
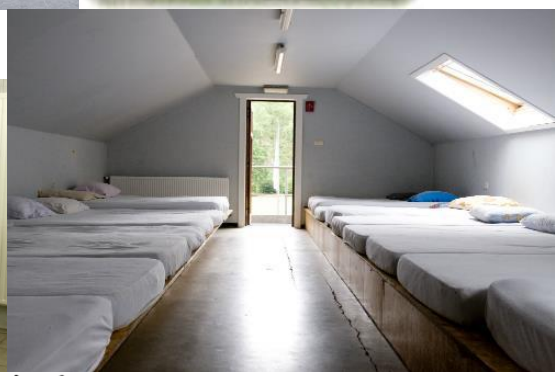
ALBERGUE. VOGELSBERG en Balen