



COMEZAMOS!

Benvidas e benvidos o cole

As clases comezan o **11 de setembro**
e rematan o **21 de xuño**

PRESENTÁMONOS

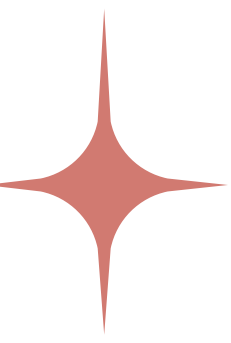

BELÉN

Mestra 4º E.I.

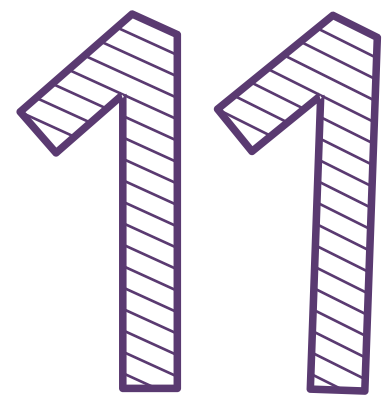

Nenas e nenos

MARÍA

Mestra 5º E.I.

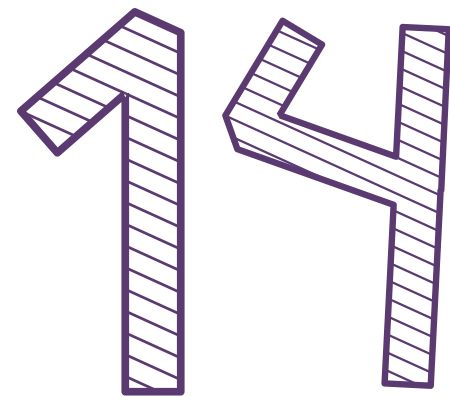

Nenas e nenos

LAURA

Mestra de 6º E.I.

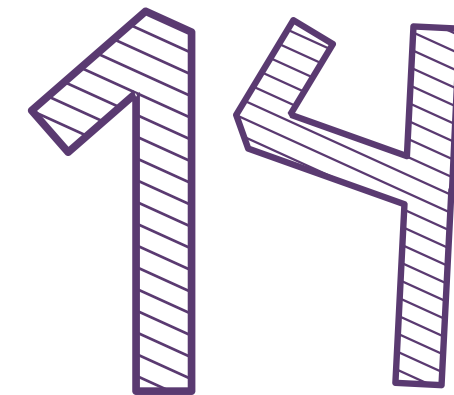

Nenas e nenos

JOSE LUIS

Mestre de apoio



MÚSICA
PSICO
BIBLIOTECA



TAMÉN CONTAMOS CON

- A mestra de lingua estranxeira

BEA



- O departamento de orientación

ÁNGEL- Orientador (2 días). Compartido con CRA Antía Cal.

DIEGO- Mestre de Audición e Linguaxe.(3 días: Martes, xoves e venres).

Compartido con CEP NEIRA VILAS-Peitieiros.

NOELIA- Mestra de Pedagogía Terapeutica

ISA- Mestra de Pedagogía Terapeutica

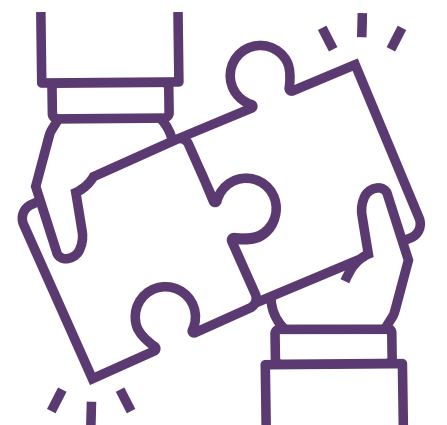

A NOSA METODOLOXÍA

RUTINAS
Asemblea
diaria

Aprendizaxe
basado no
XOGO

FLEXIBILIDADE

RECANTOS

Aprendizaxe
globalizado

Conmemoracións

SAÍDAS PEDAGOXICAS
CARÁCTER OBRIGATORIO

COLABORACIÓN FAMILIAS

AUTONOMÍA
CONTROL ESFÍNTERES
ACTIVIDADES NAS AULAS

ASISTENCIA E PUNTUALIDADE

*CUIDADO NA ESTRADA!



HORARIO INFANTIL: 09:00 a 14:00

Poidendo entrar a partir das 8:45 aqueles que o precisen
E saímos as 13:55 para evitar aglomeracións

PORTAS: Os de 4º de E.I. entran acompañados dun adulto
E 5º e 6º entran de forma autónoma sen o adulto.

Na saída todo o ciclo vai a porta de entrada acompañado dos mestres

HORARIO

**1º HORA
ASAMBLEA**

**ÚLTIMA HORA
LECTURA**

**MERENDA
RECANTOS**

**1º RECREO
10:50-11:10**

**2º RECREO
12:50-13:00**

**** CANDO SE RECOLLA UN ALUMNO/A NO HORARIO ESCOLAR-CUBRIR DOCUMENTO EN SECRETARÍA**

CALENDARIO DE MERENDAS

LUNS

Galletas, cereais,
biscoito..

MARTES

Bocadillo

MÉRCORES

Froita

XOVES

Lácteos

VENRES

Libre

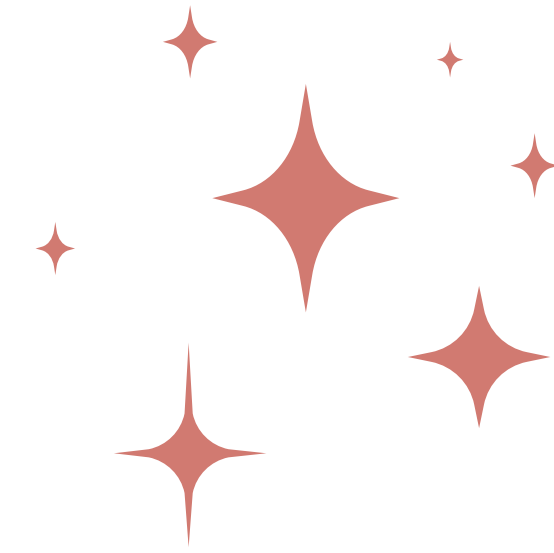
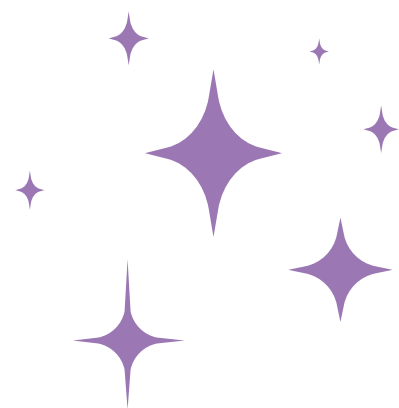
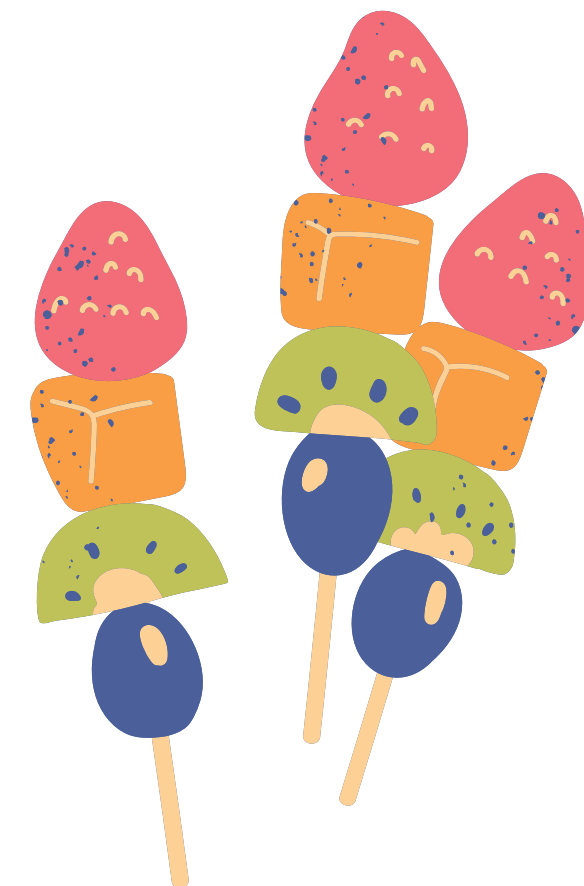

ANIVERSARIOS

CELÉBRANSE NAS AULAS COS COMPAÑEIROS
PUIDENDO TRAER ALGO SAUDABLE PARA COMPARTIR



NON INVITACIÓNS

NON CHUCHES



MATERIAL

LISTADO MATERIAL CADA TITORÍA-CUENTO

30€

MUDA COMPLETA E CO NOME

A entrega:
MARTES
pola tarde.

TODO DEBE
VIR CO NOME



A ROUPA E CALZADO DE DIARIO QUE SEXA CÓMODA
OBRIGATORIO OS DÍAS QUE TEÑEN PSICO

CALENDARIO ESCOLAR CURSO 2023/24 PERIODOS VACACIONAIS



CALENDARIO ESCOLAR 2023/24

SETEMBRO							OUTUBRO							NOVEMBRO						
L	M	Mé	X	V	S	D	L	M	Mé	X	V	S	D	L	M	Mé	X	V	S	D
				1	2	3							1			1	2	3	4	5
4	5	6	7	8	9	10	2	3	4	5	6	7	8	6	7	8	9	10	11	12
11	12	13	14	15	16	17	9	10	11	12	13	14	15	13	14	15	16	17	18	19
18	19	20	21	22	23	24	16	17	18	19	20	21	22	20	21	22	23	24	25	26
25	26	27	28	29	30		23/30	24/31	25	26	27	28	29	27	28	29	30			

DECEMBRO							XANEIRO							FEBREIRO						
L	M	Mé	X	V	S	D	L	M	Mé	X	V	S	D	L	M	Mé	X	V	S	D
				1	2	3	1	2	3	4	5	6	7				1	2	3	4
4	5	6	7	8	9	10	8	9	10	11	12	13	14	5	6	7	8	9	10	11
11	12	13	14	15	16	17	15	16	17	18	19	20	21	12	13	14	15	16	17	18
18	19	20	21	22	23	24	22	23	24	25	26	27	28	19	20	21	22	23	24	25
25	26	27	28	29	30	31	29	30	31					26	27	28	29			

MARZO							ABRIL							MAIO						
L	M	Mé	X	V	S	D	L	M	Mé	X	V	S	D	L	M	Mé	X	V	S	D
				1	2	3	1	2	3	4	5	6	7			1	2	3	4	5
4	5	6	7	8	9	10	8	9	10	11	12	13	14	6	7	8	9	10	11	12
11	12	13	14	15	16	17	15	16	17	18	19	20	21	13	14	15	16	17	18	19
18	19	20	21	22	23	24	22	23	24	25	26	27	28	20	21	22	23	24	25	26
25	26	27	28	29	30	31	29	30						27	28	29	30	31		

XUÑO						
L	M	Mé	X	V	S	D
					1	2
3	4	5	6	7	8	9
10	11	12	13	14	15	16
17	18	19	20	21	22	23
24	25	26	27	28	29	30

Comezo Curso Escolar 11 de setembro
Final Curso Escolar 21 de xuño

Días non lectivos	
12O	Hispanidade
1N	Santos
6D	Constitución
7D	Día do Ensino
8D	Inmaculada
	Conveniencia Pedagóxica
22D-7X	Nadal
12F-14F	Entroido
25M-1A	Semana Santa
1M	Día do traballo
17M	Letras Galegas
20M	Festivo Local

NADAL



22 DECEMBRO - 7 XANEIRO

ENTROIDO



12, 13 E 14 DE FEBRERO

SEMANA SANTA



25 DE MARZO - 1 ABRIL

*Os días de libre disposición xa se confirmarán

OBRADOIROS

4 POR TRIMESTRE

GRUPO

1

GRUPO

2

GRUPO

3

GRUPO

4

PROXECTO ANUAL DO CENTRO



AMAR O MAR

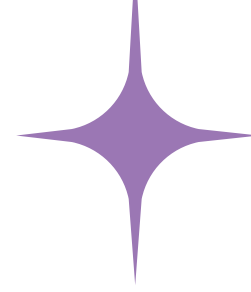
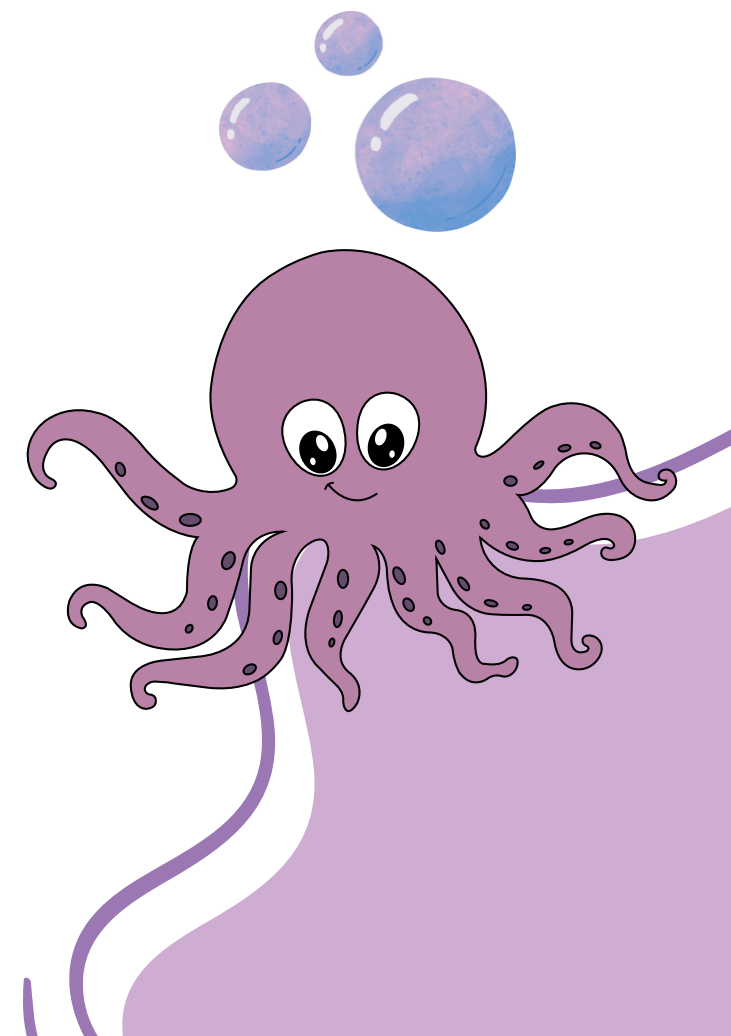
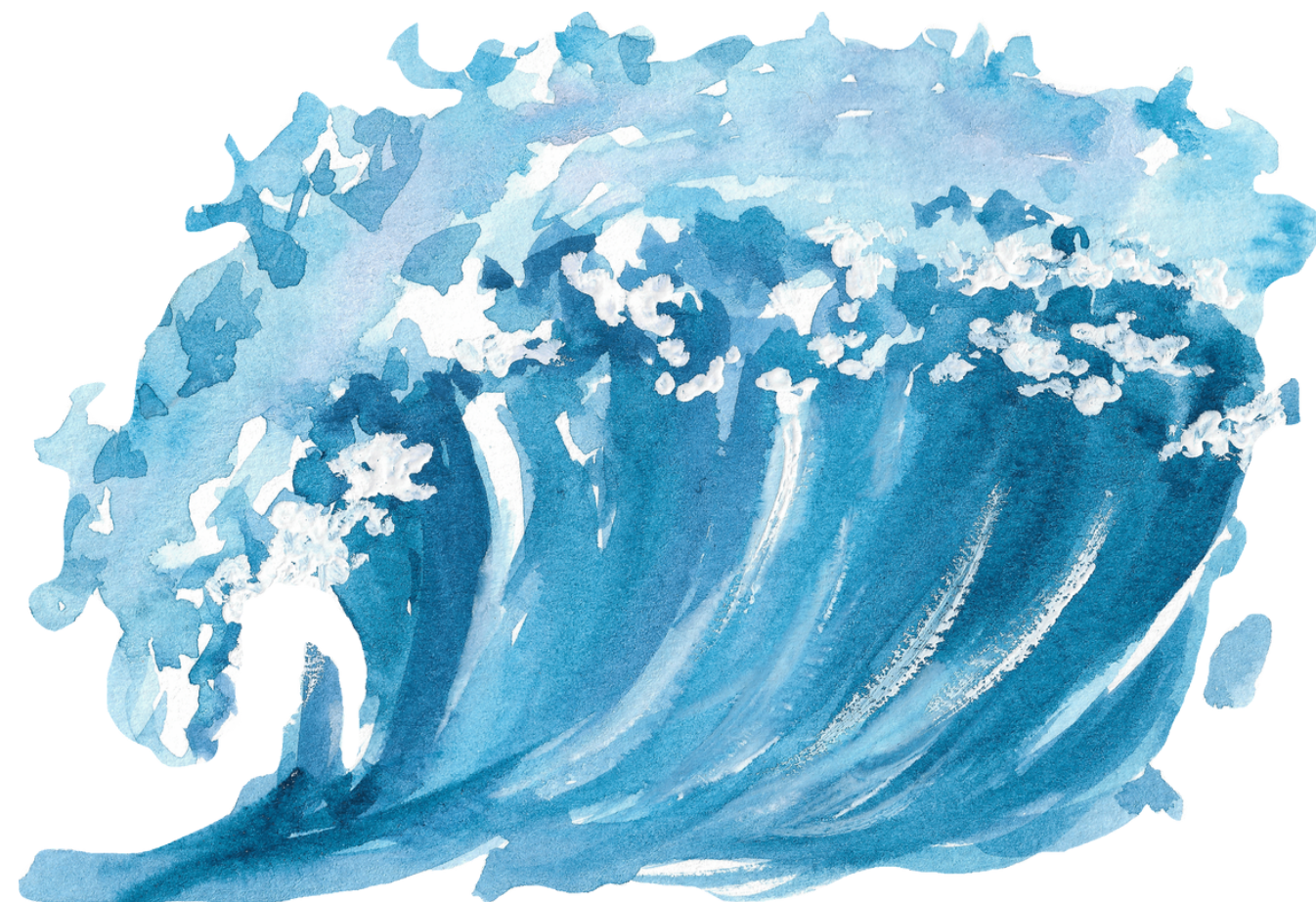
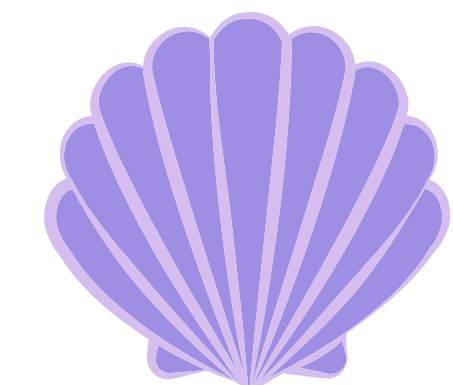
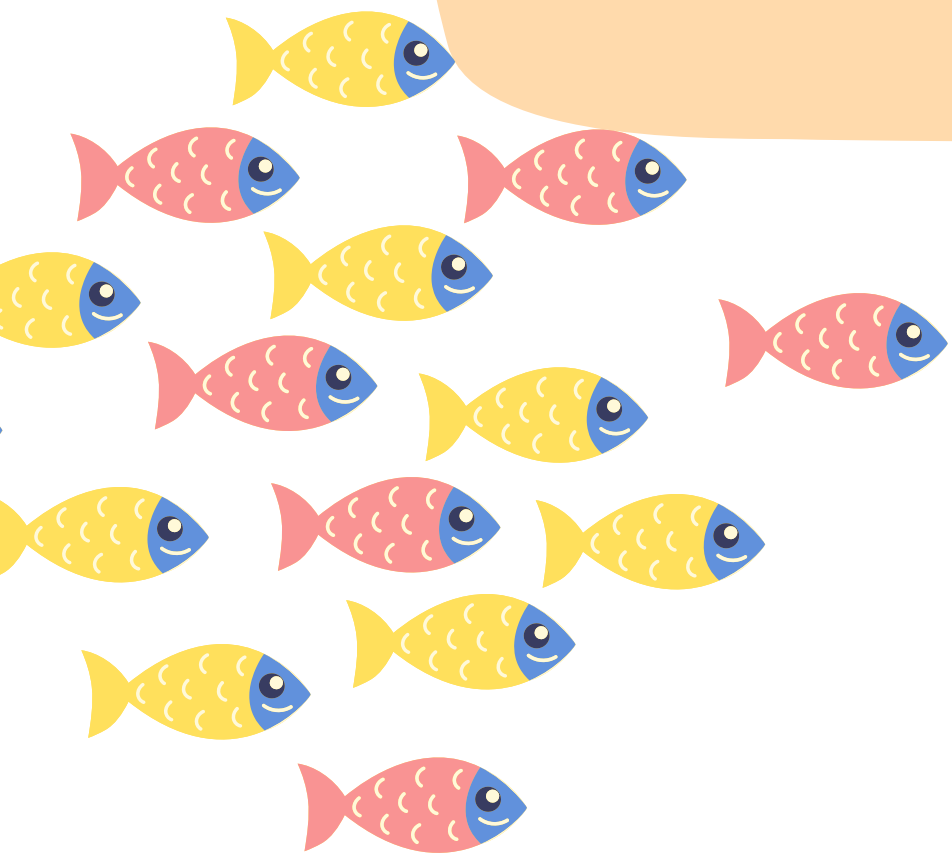

CONTACTO CENTRO



886 12 12 40 *Horario secretaría 09:00–10:00 e 13:00–14:00



avisocoledonas@gmail.com

* Antes 09:15 avisos comedor – ASUNTO: Comedor



<https://www.edu.xunta.gal/centros/ceipsoutodonas/>



Avisos do centro por abalarMóbil



SERVIZOS DO CENTRO



AULA MADRUGA

COMEDOR

BIBLIOTECA

**Aberta todas as tardes menos o venres para lectores autónomos
O alumnado de infantil e 1º ciclo terán que ir acompañados por un adulto**

**PRESTAMO SEMANAL
MOCHILA VIAXEIRA**



CONTACTO MESTRES



4º → infantilsd@gmail.com

5º → mariaalonsorivero@edu.xunta.gal

6º → lauraalvarezlorenzo@edu.xunta.gal

TITORÍAS

MARTES 16:00-17:00

***Exceptuando o 1º martes de cada mes**

GRAZAS



A POR UN ANO CHEO DE AVENTURAS!!!