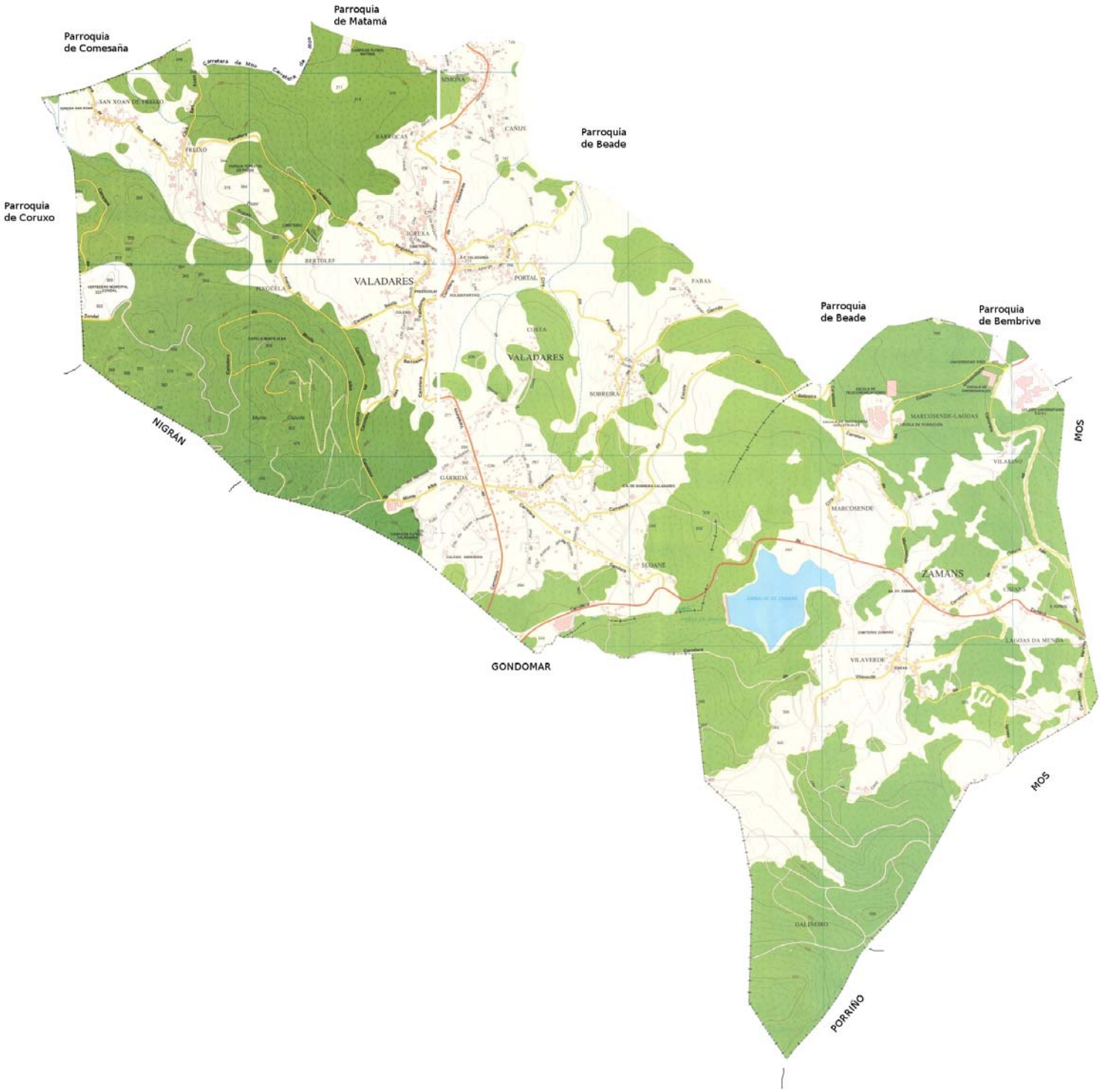
Parroquia de Matamá
Parroquia de Comesaña
Parroquia de Beade
Parroquia de Coruxo
Parroquia de Beade
Parroquia de Bembrive
VALADARES
VALADARES
ZAMANS
NIGRÁN
GONDOMAR
MOS
MOS
PORRIÑO
SAN XOAN DE FREIXO
FREIXO
BARROCAS
SIMONA
CAÑIZO
IGREXA
BERTOLES
PINGUELA
PORTAL
FABAS
COSTA
SOBREIRA
GARRIDA
SUOANE
MARCOSENDE
MARCOSENDE-LAGOAS
VILAKIÑO
CIDANS
LAGOAS DA MENDA
VILAVERDE
GALIÑEIRO