 **Subraya** las palabras de esta adivinanza que tengan *bl, br.*

Blanca soy,
blanca nací,
grandes y chicos
comen de mí.

(185 27)



 **Lee** en voz alta estas palabras después de tu maestra o maestro. Luego **cópialas**.



cabra

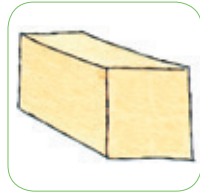

bloque



cebra



blusa



libro

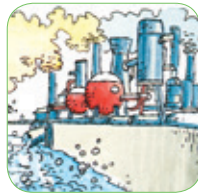

fábrica



cable



blanco



bruma



ubre

 **¿Puedes** formar 6 palabras? **Escríbelas.**

cule
a
pala

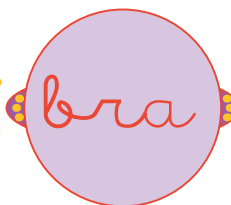

co
zo
sa

¿Puedes formar 4 palabras? **Escríbelas.**

horri. ro _____
ro ble ma _____
pro ta _____



Se escriben con **b**:

bla, ble, bli, blo, blu
bra, bre, bri, bro, bru

Completa estas palabras con **bl, br**

ca_ _ ito li_ _ ero_ _ usa fa_ _ icante
_ _ anquear ca_ _ a li_ _ o fá_ _ ica
li_ _ ería ca_ _ ero_ _ anco li_ _ ito

Estas palabras siguen dos reglas ortográficas que ya conoces. **Cópialas.**

hambre hembra hombre hombro
lumbre nombre alfombra
membrillo sombrero ombligo

Recuerda estas dos **reglas**



bla, ble, bli, blo, blu
y bra, bre, bri, bro, bru
se escriben con **b**

Antes de **p** y **b** siempre se escribe **m**

NOMBRE:

FECHA:



aulapt.org
Blog de recursos para la
elaboración de A.C.I.S.

Crea frases con sentido a partir de las que te proponemos.

1. Cuando vamos al cine siempre comemos _____

2. Antes de salir de paseo no olvides comprobar si la bici ...

3. No pude llamar a mi madre porque la batería del móvil ...

4. Había mucha gente en la calle, se escuchaba música, posiblemente había

5. Como he llegado tarde al cole, al entrar en clase ...

6. No he podido imprimir las hojas que quería porque he olvidado

7. Hoy no quiero quedarme a comer en el comedor del cole porque ...

8. Es ya otoño pero como hacía tanta calor esta tarde hemos ...
